

Vermessungsverwaltung Baden-Württemberg

Landratsamt Rhein-Neckar-Kreis
Vermessungsbehörde

Muthstraße 4
74889 Sinsheim

Auszug aus dem Liegenschaftskataster

Liegenschaftskarte 1 : 500
Erstellt am 10.03.2017

Flurstück: 4336/1
Flur: 6
Gemarkung: Brühl

Gemeinde: Brühl
Kreis: Rhein-Neckar-Kreis
Regierungsbezirk: Karlsruhe

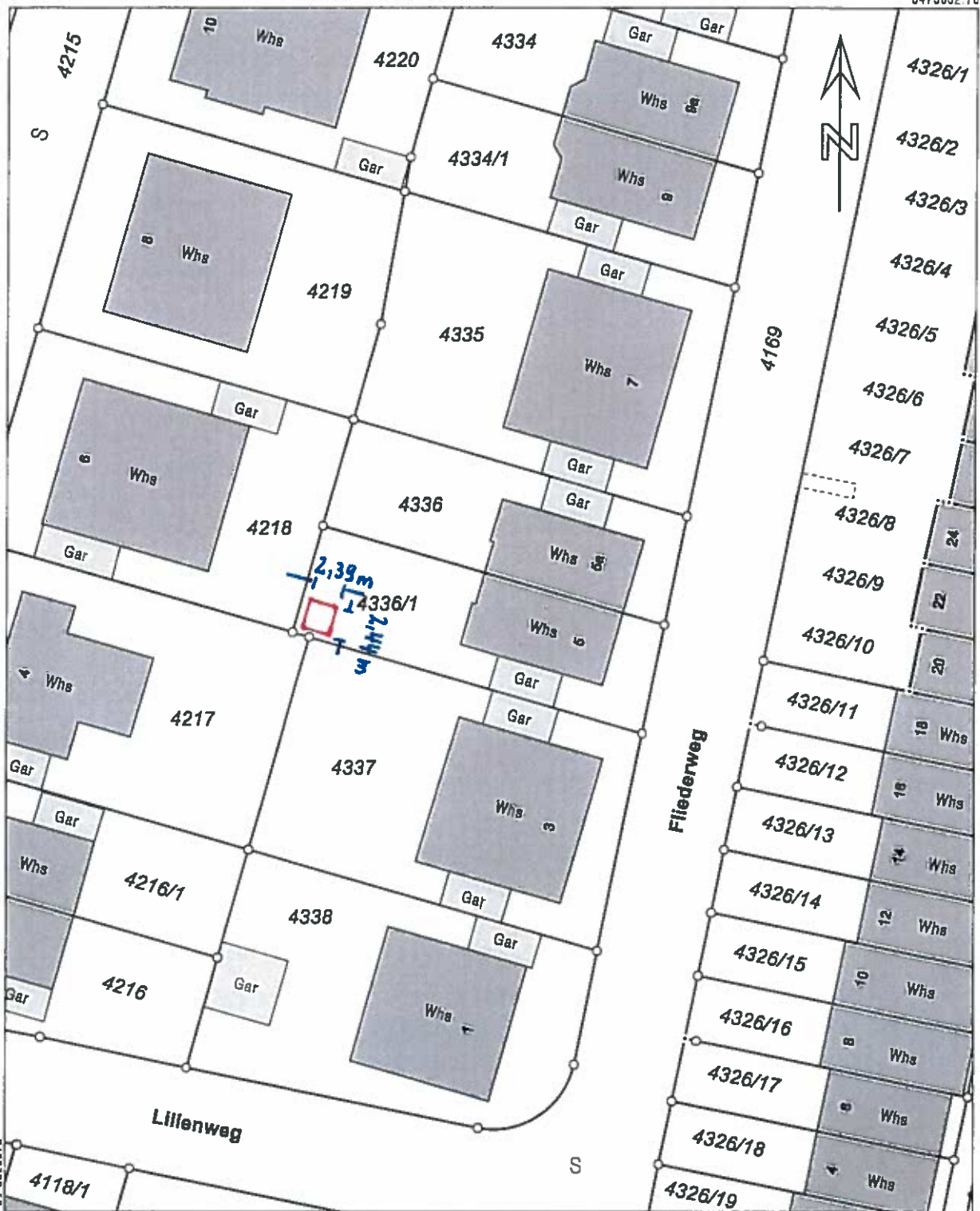

5473529.28

Maßstab 1:500



Die Basisinformationen und Basisdaten des Liegenschaftskatasters unterliegen dem Verordnungs-
vorbehalt nach § 2 Abs. 3 und 4 des Vermessungsgesetzes vom 1. Juli 2004 (GBl. S. 466, 609),
zuletzt geändert durch Gesetz vom 30. November 2010 (GBl. S. 989). Sie dürfen vom Empfänger
nur für den Zweck verwendet werden, zu dem sie übermittelt worden sind. Eine Verwendung für
andere Zwecke ist nur zulässig, wenn die Vermessungsbehörde eingewilligt hat.

Abstandsfläche zum
Nachbarn jeweils 0,50 m

14. März 2017

Technische Daten

Grundmaß	244 x 289 cm	Dachstärke	12 mm*
Fläche	5,8 m ²	Dachfläche	6,9 m ²
Firsthöhe	223 cm	Dachneigung	22,5 °
Umbauter Raum	11,1 m ³	Schneelast	0,85 kN/m ²
Wandstärke	19 mm	Durchgangsbreite	134 cm
Außenwandfläche	19,5 m ²	Durchgangshöhe	166 cm

*hochstabile, feuchteresistente MFP-Elemente / Pfeiderer, Deutschland

Ansichten

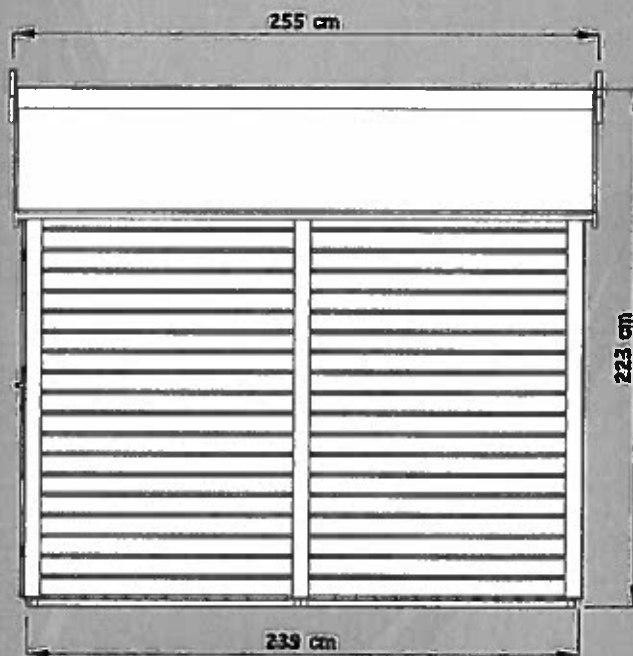
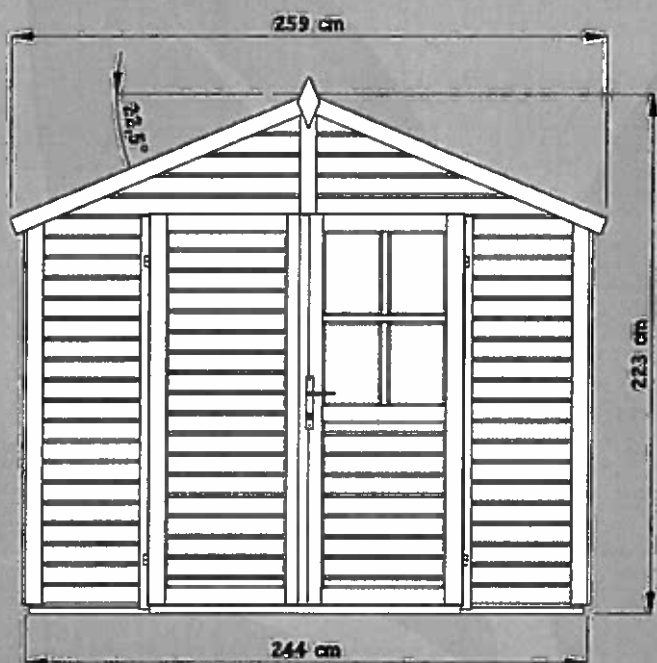

Fundamentplan

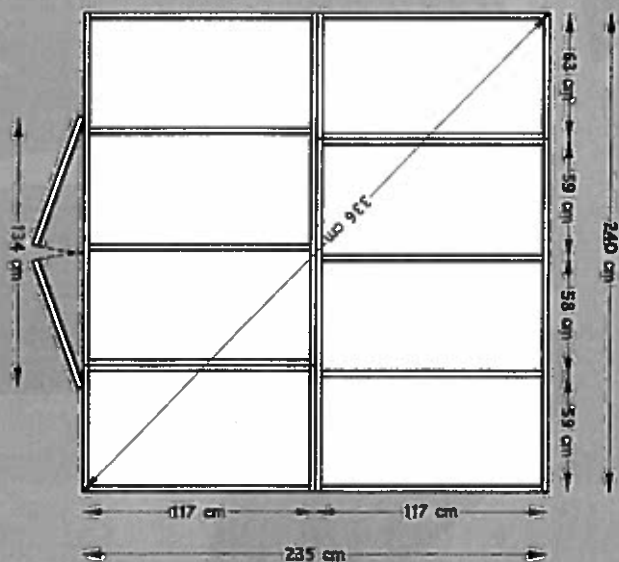

14. März 2017

h2