

Flurstück: 159/9
Flur:
Gemarkung: Brühl

Gemeinde: Brühl
Kreis: Rhein-Neckar-Kreis
Regierungsbezirk: Karlsruhe

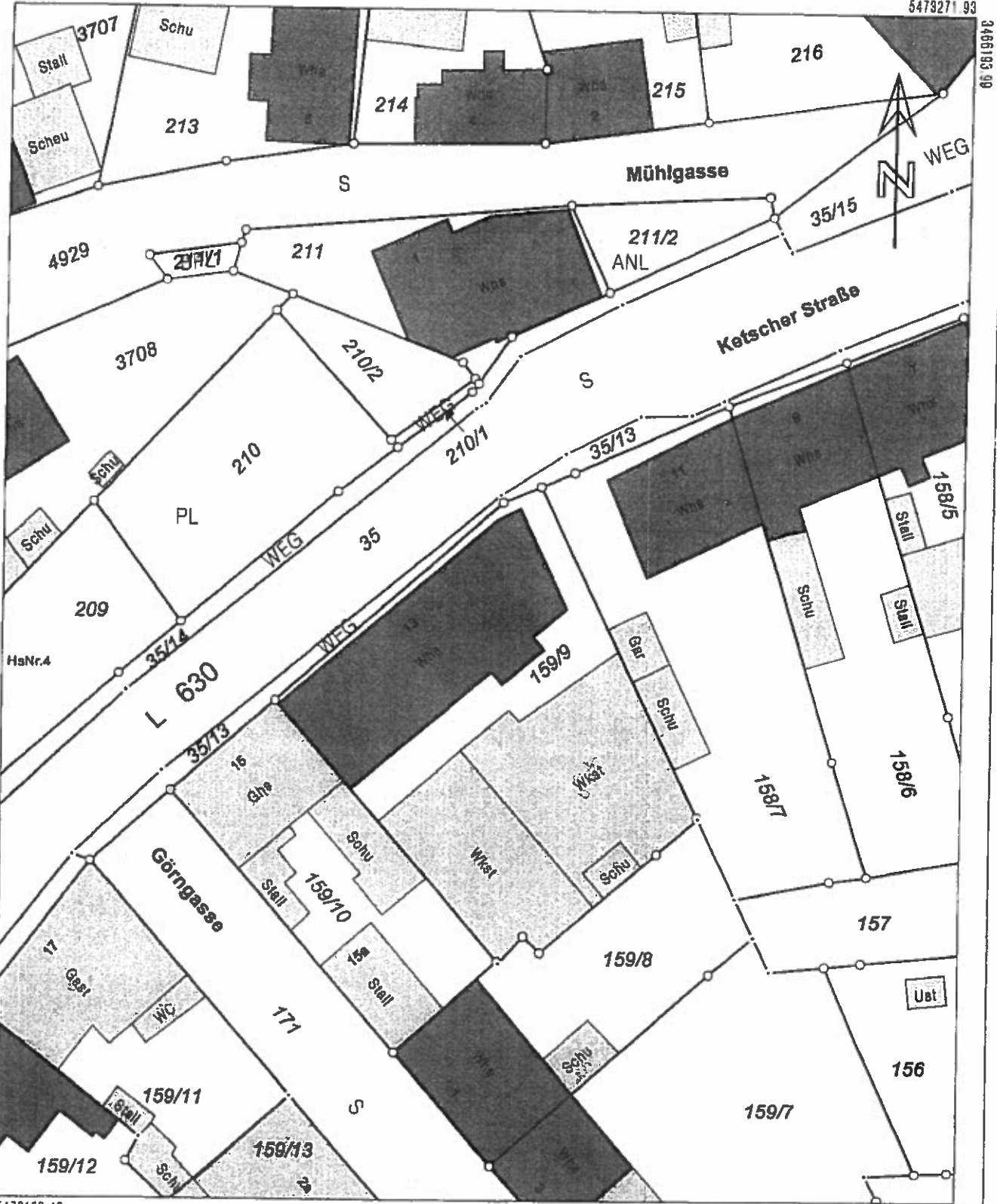

5473168.43

Maßstab 1:500 0 5 10 15 Meter

Die Basisinformationen und Basisdaten des Liegenschaftskatasters unterliegen dem Verordnungs-
verbehalt nach § 2 Abs. 3 und 4 des Vermessungsgesetzes vom 7. Juli 2004 (GBl. S. 489, 509),
zuletzt geändert durch Gesetz vom 30. November 2010 (GBl. S. 989). Sie dürfen vom Empfänger
nur für den Zweck verwendet werden, zu dem sie Coermittel worden sind. Eine Verwendung für
andere Zwecke ist nur zulässig, wenn die Vermessungsbehörde eingewilligt hat.

3
weder vervielfältigt noch kopiert werden.
Einträge und Änderungen durch Dritte sind
deutlich als solche kenntlich zu machen.

LAGEPLAN

über Flurstück Nr. $\frac{159}{9}$

der Gemarkung Brühl

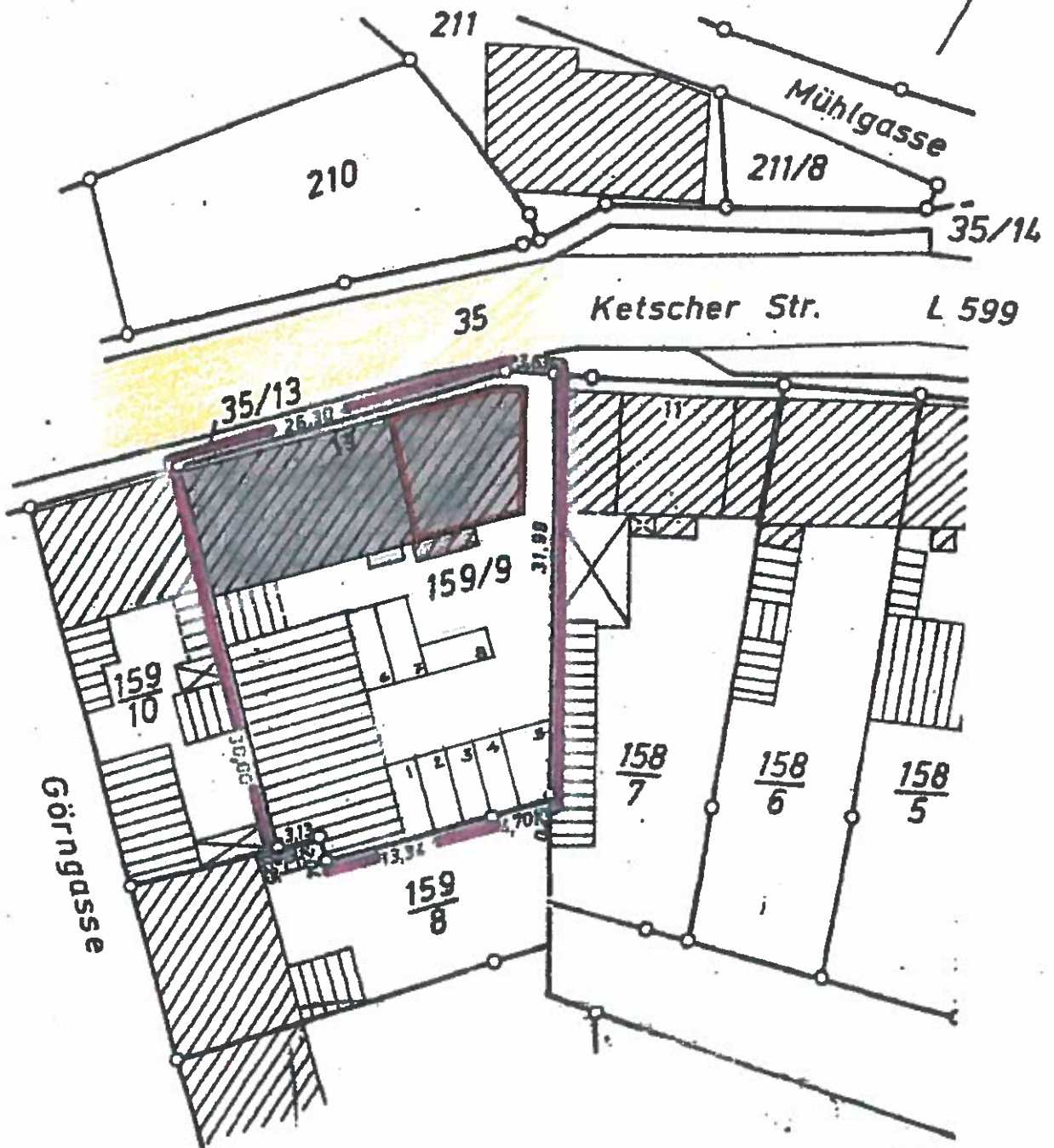

Ortsvergleich hat
stattgefunden

M. 1:500
GEÄNDERT MÄRZ 2017

Schwetzingen, den 15. Feb. 1985

dipl. Ing. h.-j. Vieth
freier architekt
Widemannstrasse 1
68723 Schwetzingen
fon 06202 9509792
mobH 01726388319
hajue.vieth@googlemail.com



i.V. Helber

THEO BUTSCH
Öffentlich bestellter
Vermessungsingenieur
Odenwaldring 7 • 68165
6830 Schwetzingen

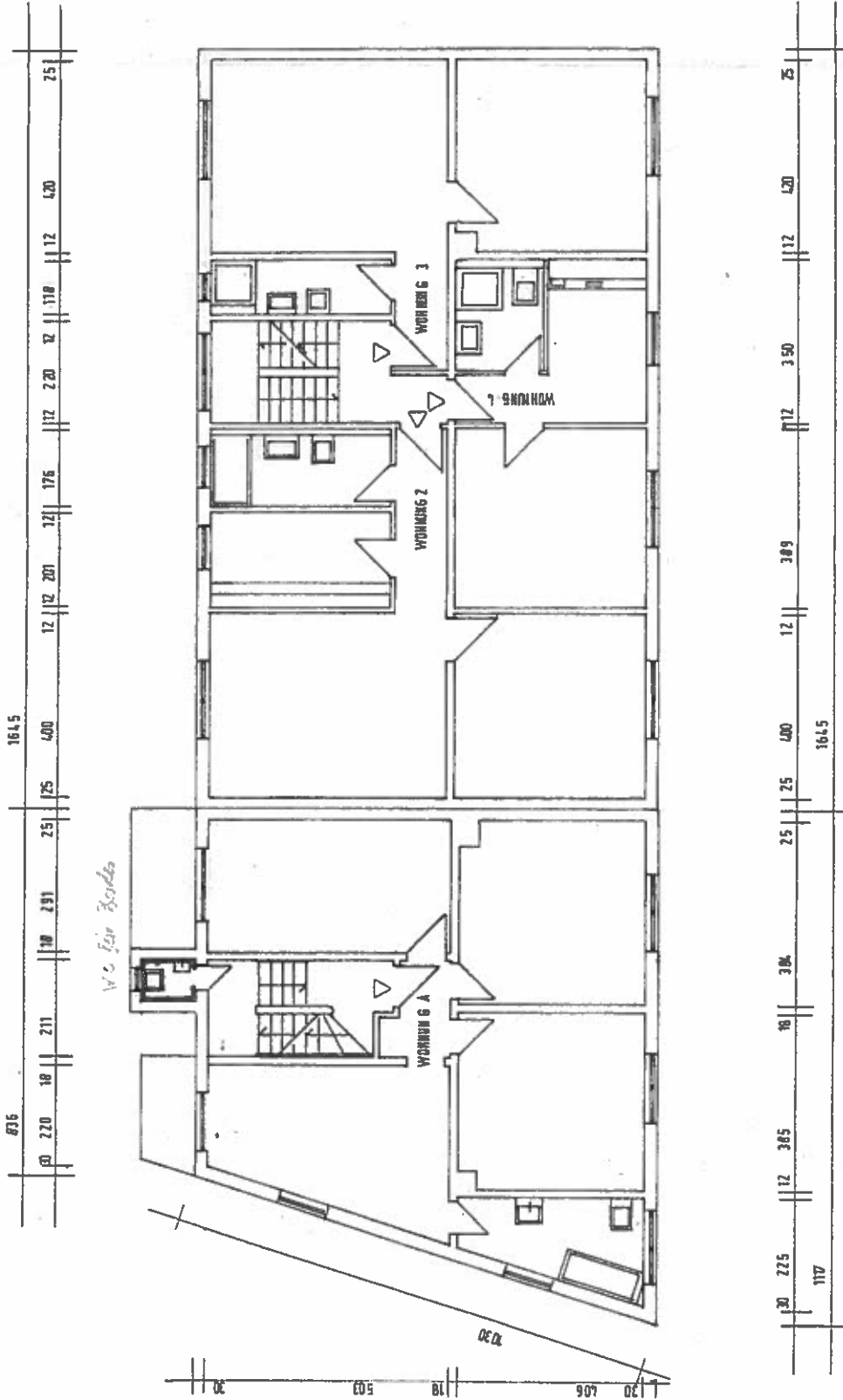

Baugesuch
 PROJEKT
 BAUHERR
 BETRIFFT
 PLANNR.
 MASZSTAB
 FORMAT
 DATUM

Wohn u. Geschäftshaus
 Ketscherstr. 13 a
 68762 Brühl
 Helmuth Storf
 Ketscherstr. 13 a
 68762 Brühl
 Grundriss OBERGESCHOSS
 17.1.300.03
 1:100
 A 3
 März 2017

ha-jue.vieth dipl.ing freier architekt
 wildemannstr. 1 68723 schweitzheim
 telef. 01726383319
 mail haue.vieth@googlemail.com

Storf
 h.j. Vieth

BAUHERR
 ARCHITEKT



Links und rechts am Rhein



Gemeinde Brühl

Maßstab: 1:217

Bearbeiter: webgis05

Datum: 24.04.2017

Auszug aus der
Liegenschaftskarte

Nur für den internen Gebrauch



18

