

**Vermessungsverwaltung Baden-Württemberg**  
**Landratsamt Rhein-Neckar-Kreis**  
**Vermessungsbehörde**  
 Marktstraße 4  
 74883 Sinsheim

Flurstück: 33  
 Flur: 93  
 Gemarkung: 93/01

Gemeindef.: 6109  
 Rhein-Neckar-Kreis  
 74883 Sinsheim

**Auszug aus dem  
 Liegenschaftskataster**  
 Liegenschaftskarte 1 : 500  
 Erteilt am 12.04.2017



31.03.2017 13  
 Maßstab 1:500 2 1:500 1:500 1:500  
 31.03.2017 13  
 5102033 01



DIE DURCH DEN UMBAU NOTWENDIGEN WEITEREN 2 STELLPLÄTZE SIND IM HOF MÖGLICH

	BESTAND	WE DG	82.35 qm
	NEU	01 Flur	5.93 qm
	NEUE GAUBE	02 Wohnen / Essen	45.02 qm
		03 Zimmer	11.13 qm
		04 Küche	10.42 qm
		05 Bad	9.85 qm

<b>BAUVORHABEN</b>	AUSBAU EINES DACHGESCHOSSES MIT EINER NEUEN GAUBE	Flurstück: 93	
Neugasse 23 68782 Brühl		Flur: ---	Gemarkung: Brühl
<b>BAUHERR:</b>			
Jürgen Engert Neugasse 23 68782 Brühl Tel.: 0173 9598515 / juergenengert@gmx.net		<i>J. Engert</i>	
<b>ARCHITEKTEN:</b>			
ARCHITEKTURBÜRO STASEK			
Architekt Paul Stasek Gartenstrasse 44 / 68782 Brühl Tel.: 0171 4 721 721 / info@paulstasek.com / www.paulstasek.com			
<b>LAGEPLAN</b>		MA. 1 : 500	TB 01
		02.05.2017	<b>01</b>

FORMAT 42 cm x 30 cm

11.60  
11.60  
1.50

19.53

1.46  
3.27  
1.57  
90°  
3.70  
1.19°

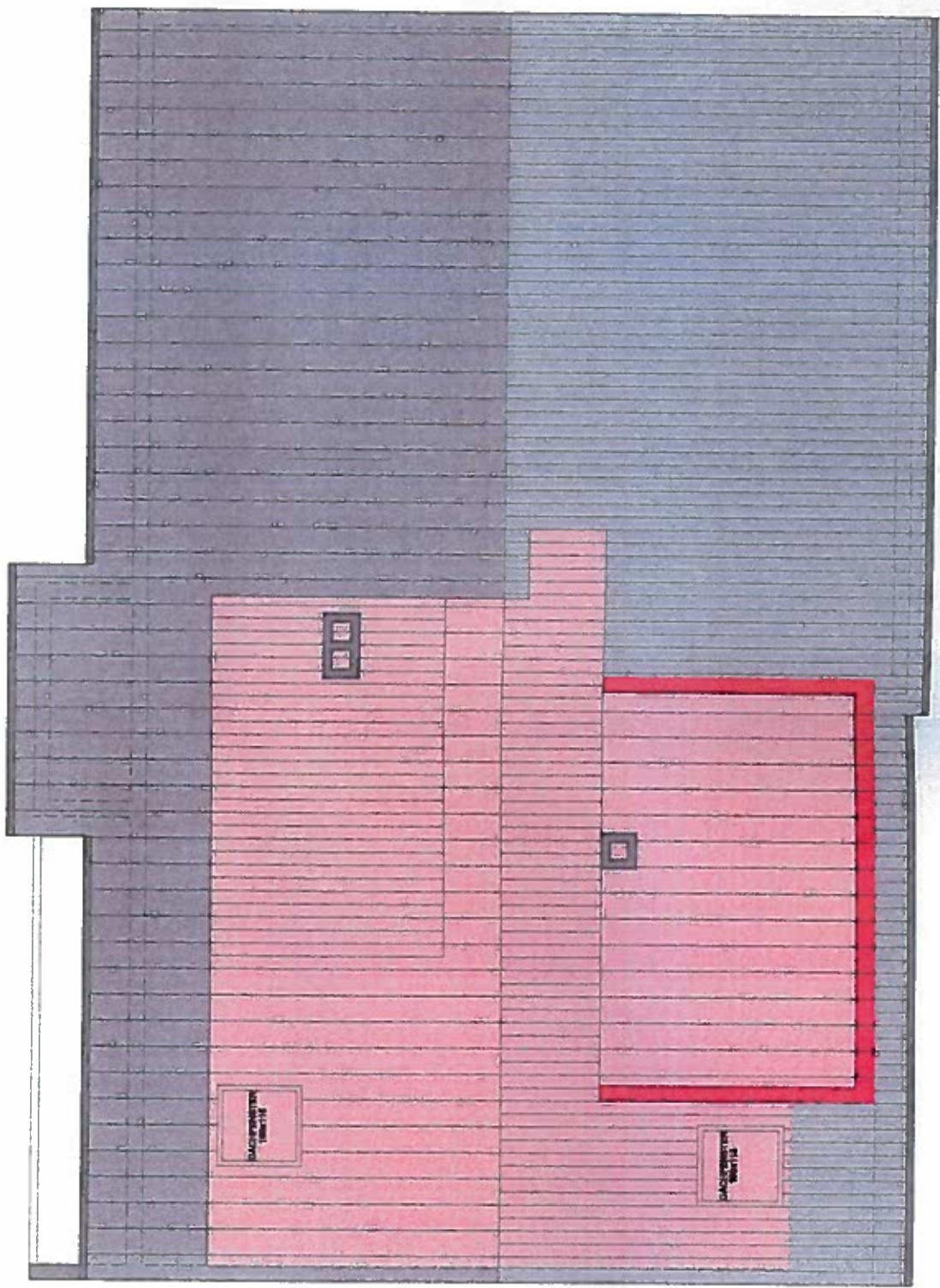

24  
24  
2.56  
18  
3.40  
14  
2.58  
24  
2.07  
24  
7.88  
10.19

**NEUE GAUBE**  
6.60

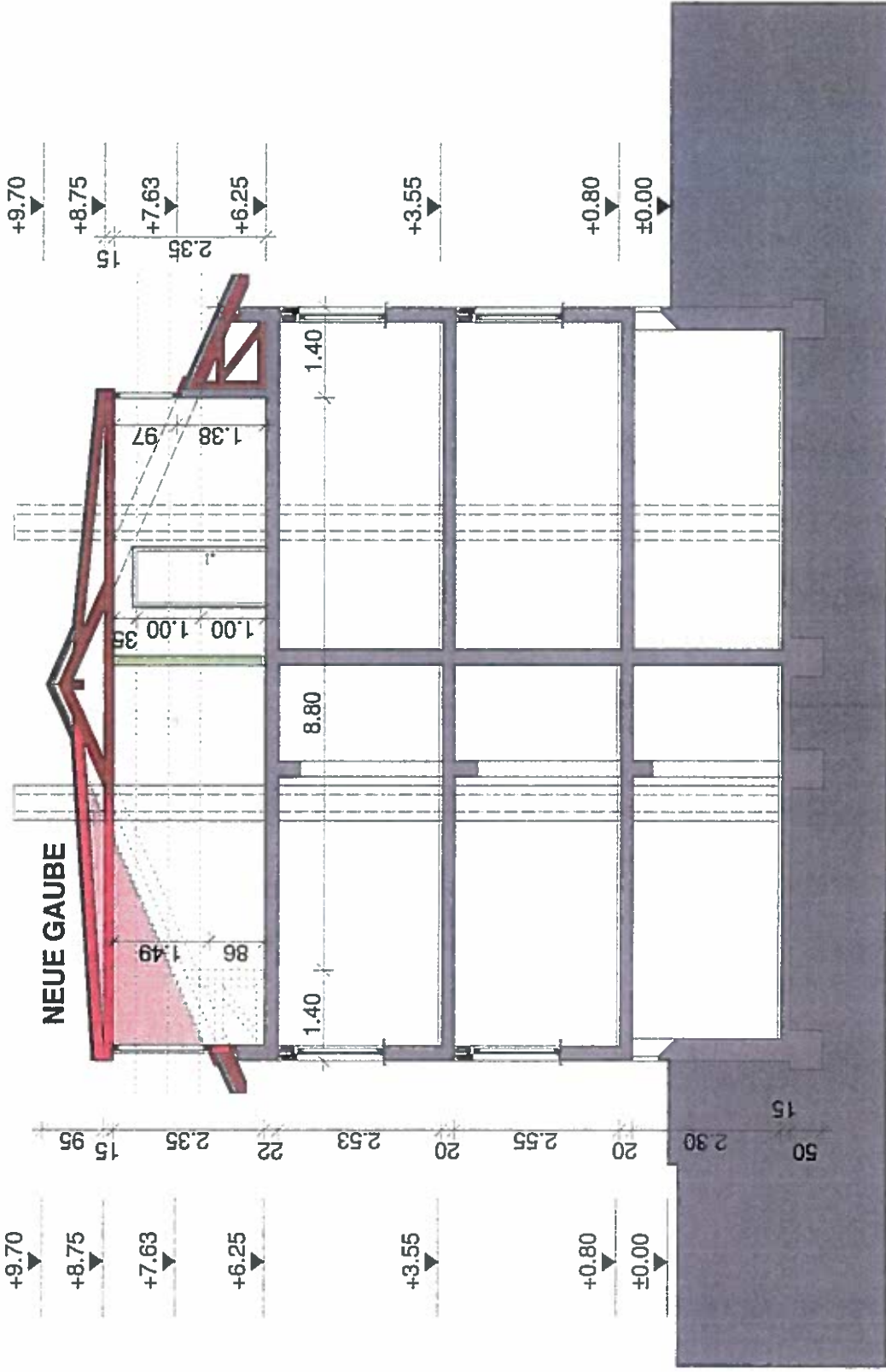

SCHNITT AA

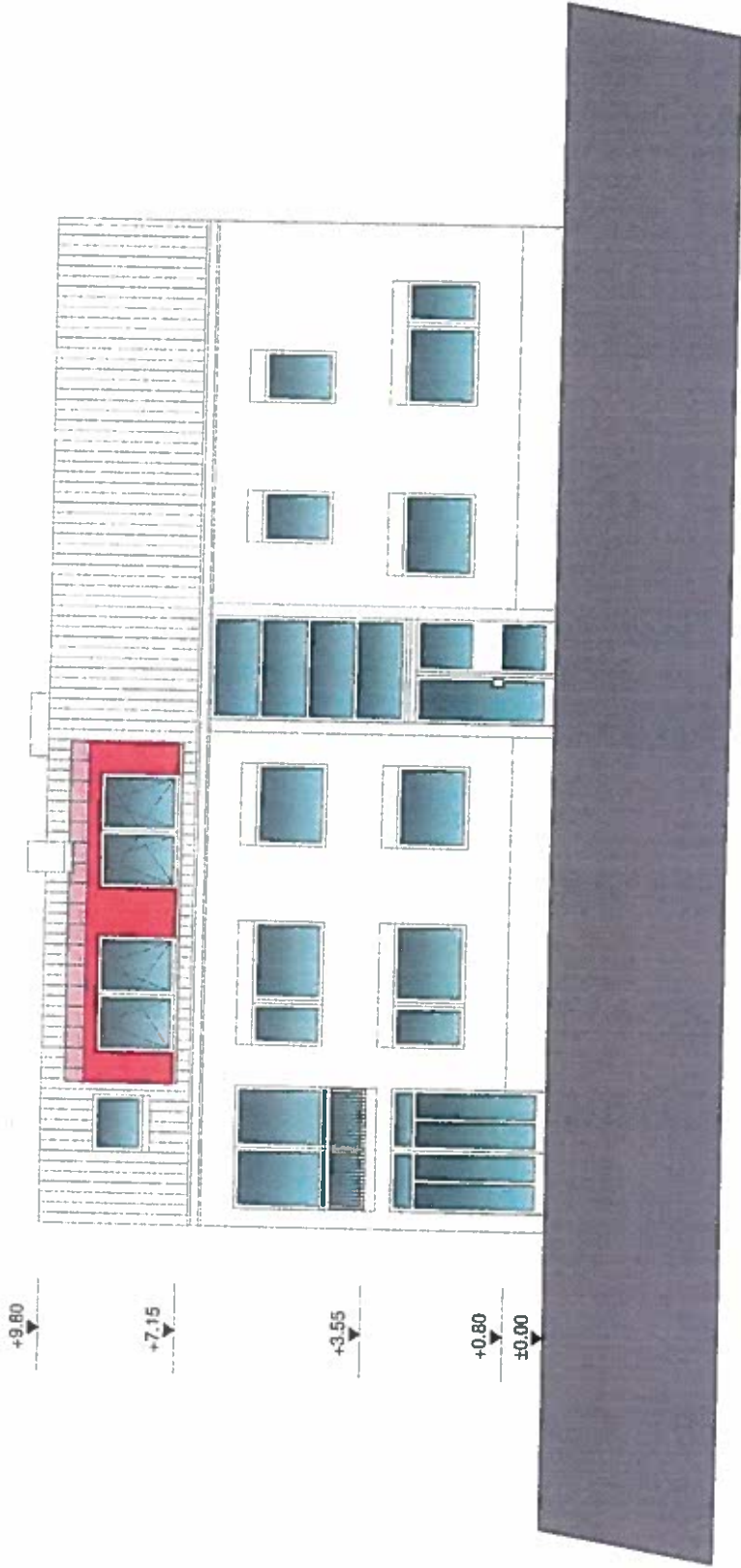

STRABENANSICHT

- WE DG 82.35 qm**
- 01 Flur 5.93 qm
  - 02 Wohnen / Essen 45.02 qm
  - 03 Zimmer 11.13 qm
  - 04 Küche 10.42 qm
  - 05 Bad 9.85 qm

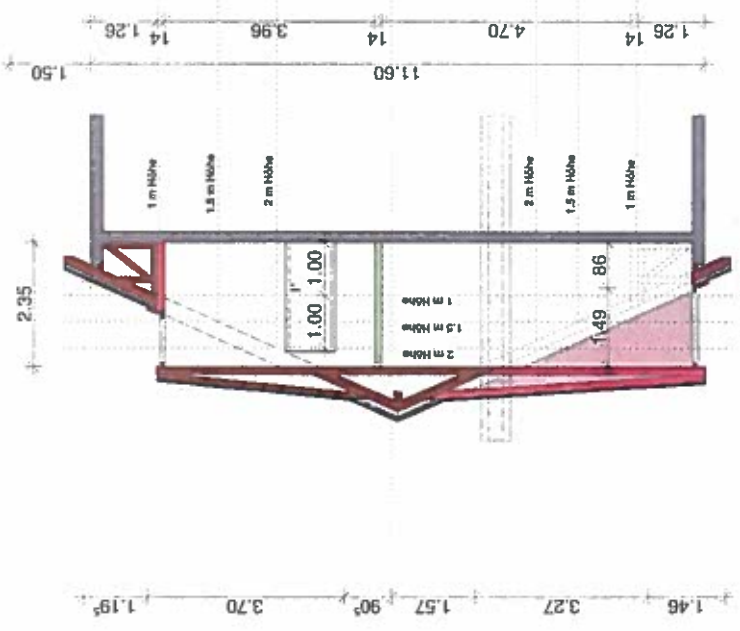
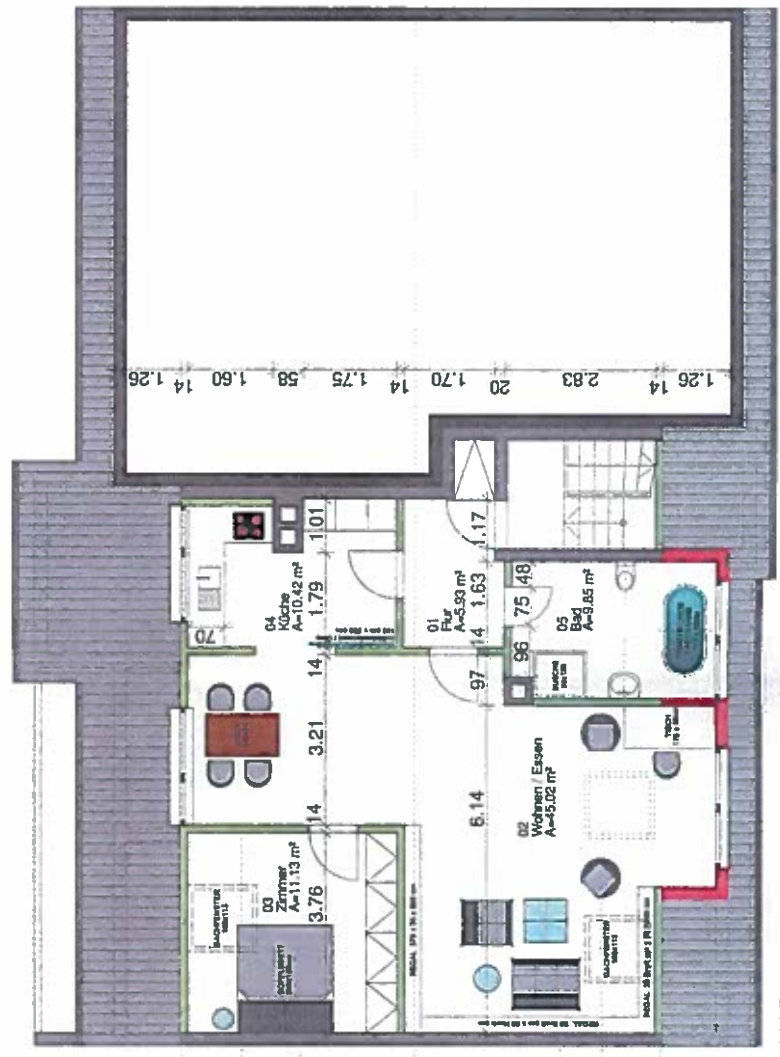

**DACHGESCHOSS**





Links und rechts am Rhein



Gemeinde Brühl

Maßstab: 1:299

Bearbeiter: webgis05

Datum: 11.05.2017

Auszug aus der  
Liegenschaftskarte

Nur für den internen Gebrauch



