

AUSZUG AUS DEM LIEGENSCHAFTSKATASTER
- Liegenschaftskarte -
Maßstab 1:500

Landratsamt Rhein-Neckar-Kreis
Vermessungsamt
Bergheimer Straße 104 69115 Heidelberg

Gemeinde: Brühl
Rhein-Neckar-Kreis

Gemarkung: Brühl
Flurstück(e): 1383/3

ZUM AUFTEUERUNGSPLAN
VOM 15.02.2006

Datum: 05.08.2005

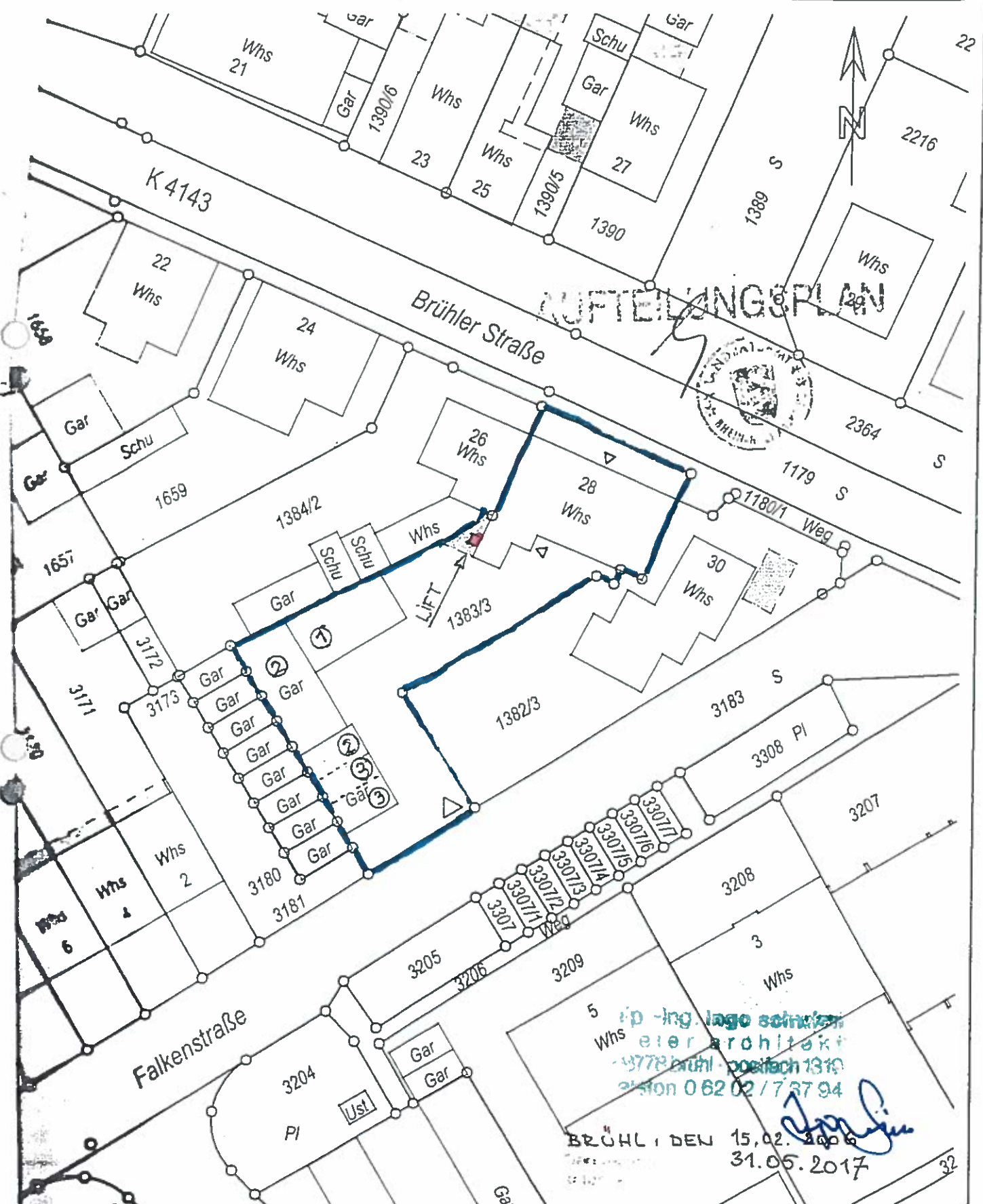

AUFTEUERUNGSPLAN



Ing. Ingo Schindler
eier architekt
- 4778 Brühl - Postfach 1316
Telefon 0 62 02 / 7 37 94

BRÜHL, DEN 15.02.2006
31.05.2017

§ 10 Abs 5 des Vermessungsgesetzes, in der Fassung vom 01. Juli 2004 (GBl. S. 509ff), dürfen die Daten des Liegenschaftskatasters vom Empfänger nur für den Zweck, dem sie ihm übermittelt worden sind, verwendet werden. Eine Verwendung für andere Zwecke ist nur zulässig, wenn die Vermessungsbehörde eingewilligt hat.

BAUGESUCH

ERRICHTUNG EINES SENKRECHT-
PLATTFORMLIFTES

BAUORT

BRÜHLER STRASSE 28
FLST.-NR. 1383/3
68782 BRÜHL-ROHRHOF

BAUHERR

EHELEUTE
ADOLF u. HELGA SEDLATSCHKE
BRÜHLER STRASSE 28
68782 BRÜHL - ROHRHOF

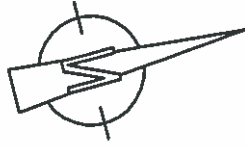

WESTANSICHT
MST. 1 : 100

BAUHERR

A. Sedlatschke
H. Sedlatschke

ARCHITEKT

DIPLO.-ING. INGO SCHWEN
FREIER ARCHITEKT
NELKENWEG 10, 68782 BRÜHL
TEL. 06202 - 73794

BRÜHL, 31.05.2017

Hinweis :
Keine Schichtkonstruktion erforderlich, nur 2 Fahrseilen
am Gebäude montiert, mit Überstand (Bügelkonstruktion) über Dach
2 Verbindungs-Stege in Metallkonstruktion zwischen Lift + Treppenhaus

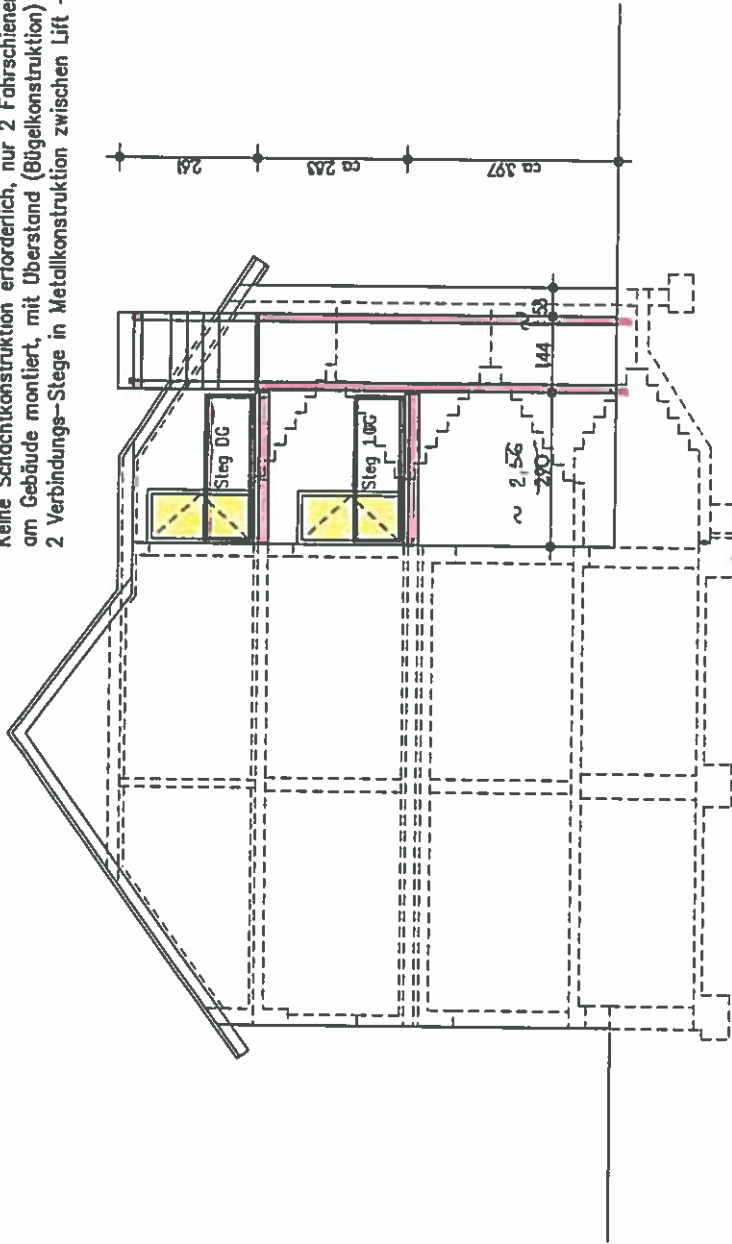

1. OBERGESCHOSS

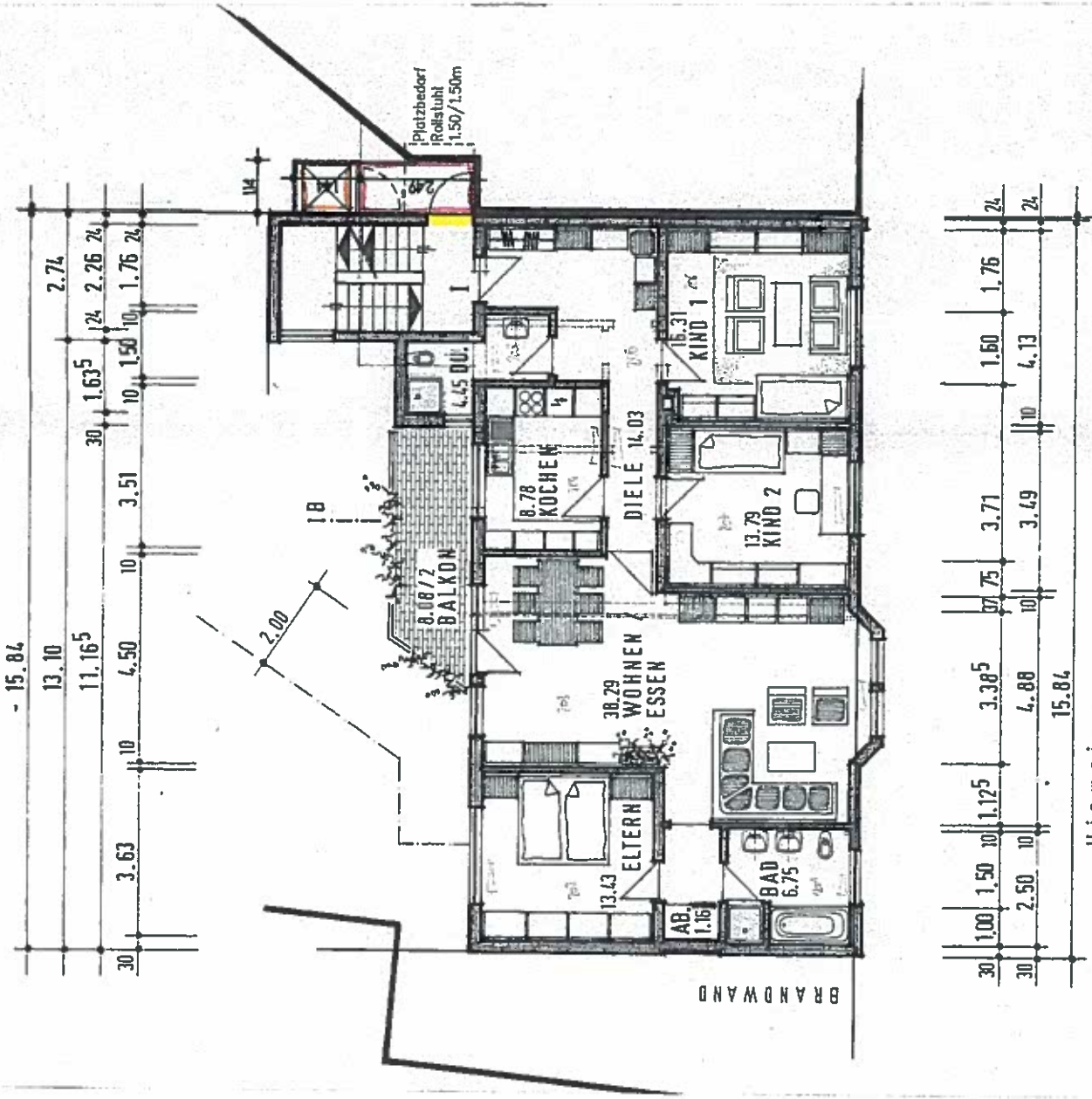

Hinweis:
 Keine Schachtkonstruktion erforderlich, nur 2 Fahrstienen
 am Gebäude montiert, mit Überstand (Bügelkonstruktion) über Dach
 2 Verbindungs-Stöße in Metallkonstruktion zwischen Lift + Treppenhaus

BAUGESUCH
 ERRICHTUNG EINES SENKRECHT-
 PLATTFORMLIFTES

BAUORT
 BRUHLER STRASSE 28
 FLST.-NR. 1383/3
 68782 BRUHL-ROHRHOF

BAUHERR
 EHELEUTE
 ADOLF u. HELGA SEDLATSCHKE
 BRUHLER STRASSE 28
 68782 BRUHL - ROHRHOF



OBERGESCHOSS
 MST. 1 : 100

BAUHERR
J. Sedlatschke
H. Sedlatschke

ARCHITEKT
 DIPL.-ING. INGO SCHWENK
 FREIER ARCHITEKT
 NELKENWEG 10, 68782 BRUHL
 TEL. 06202 - 73794

BRUHL, 31.05.2017

DACH

BAUGESUCH

ERRICHTUNG EINES SENKRECHT-
PLATTFORMLIFTES

BAUORT
BRÜHLER STRASSE 28
FLST.-NR. 1383/3
68782 BRÜHL-ROHRHOF

BAUHERR
EHELEUTE
ADOLF U. HELGA SEDLATSCHKE
BRÜHLER STRASSE 28
68782 BRÜHL - ROHRHOF

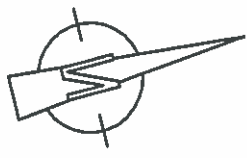

DACHGESCHOSS
MST. 1 : 100

BAUHERR
H. Sedlatschke
H. Sedlatschke

ARCHITEKT
DIPL.-ING. INGO SCHWIEN
FREIER ARCHITEKT
NELKENWEG 10, 68782 BRÜHL
TEL. 06202 - 73794

BRÜHL, 31.05.2017

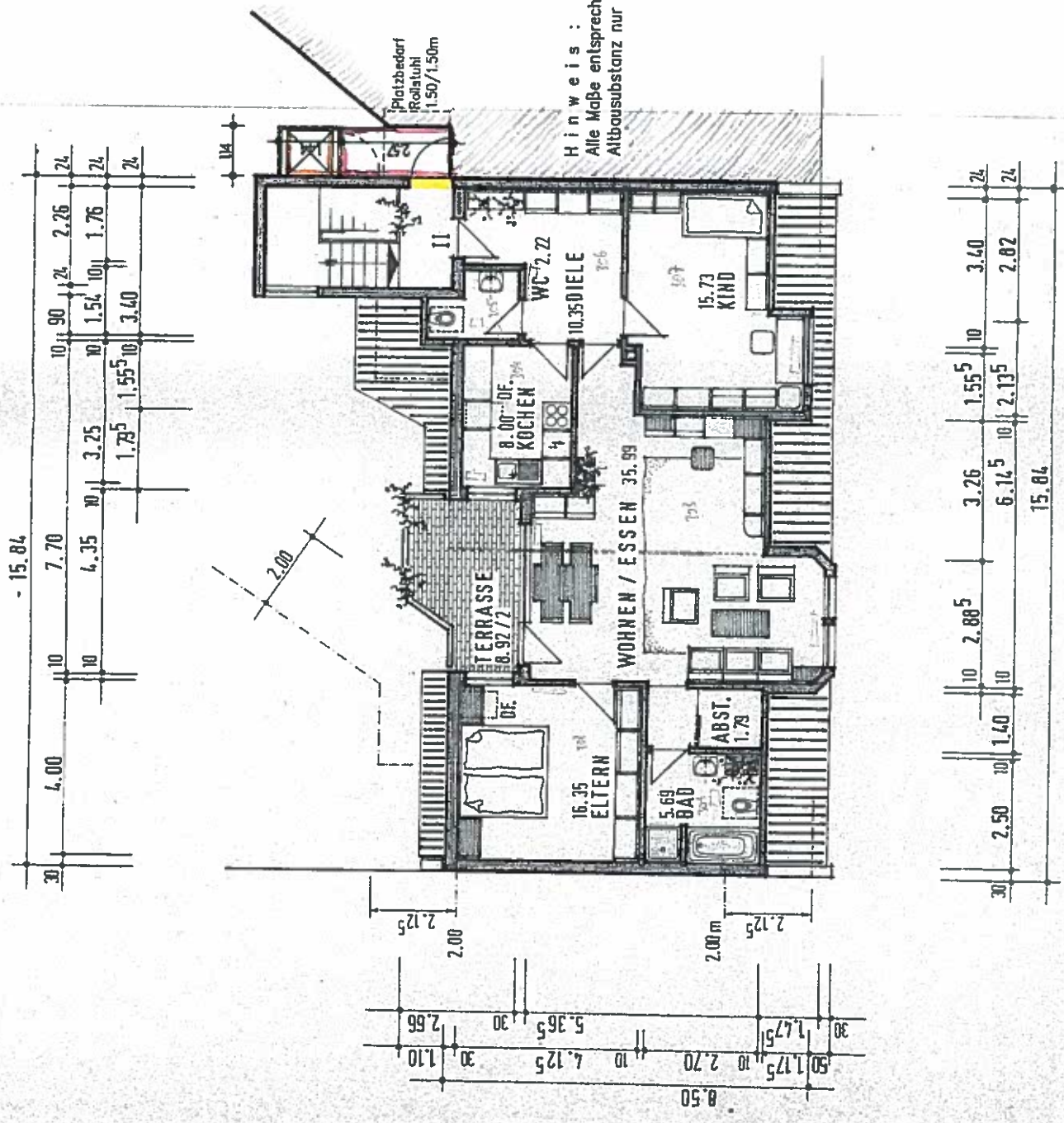

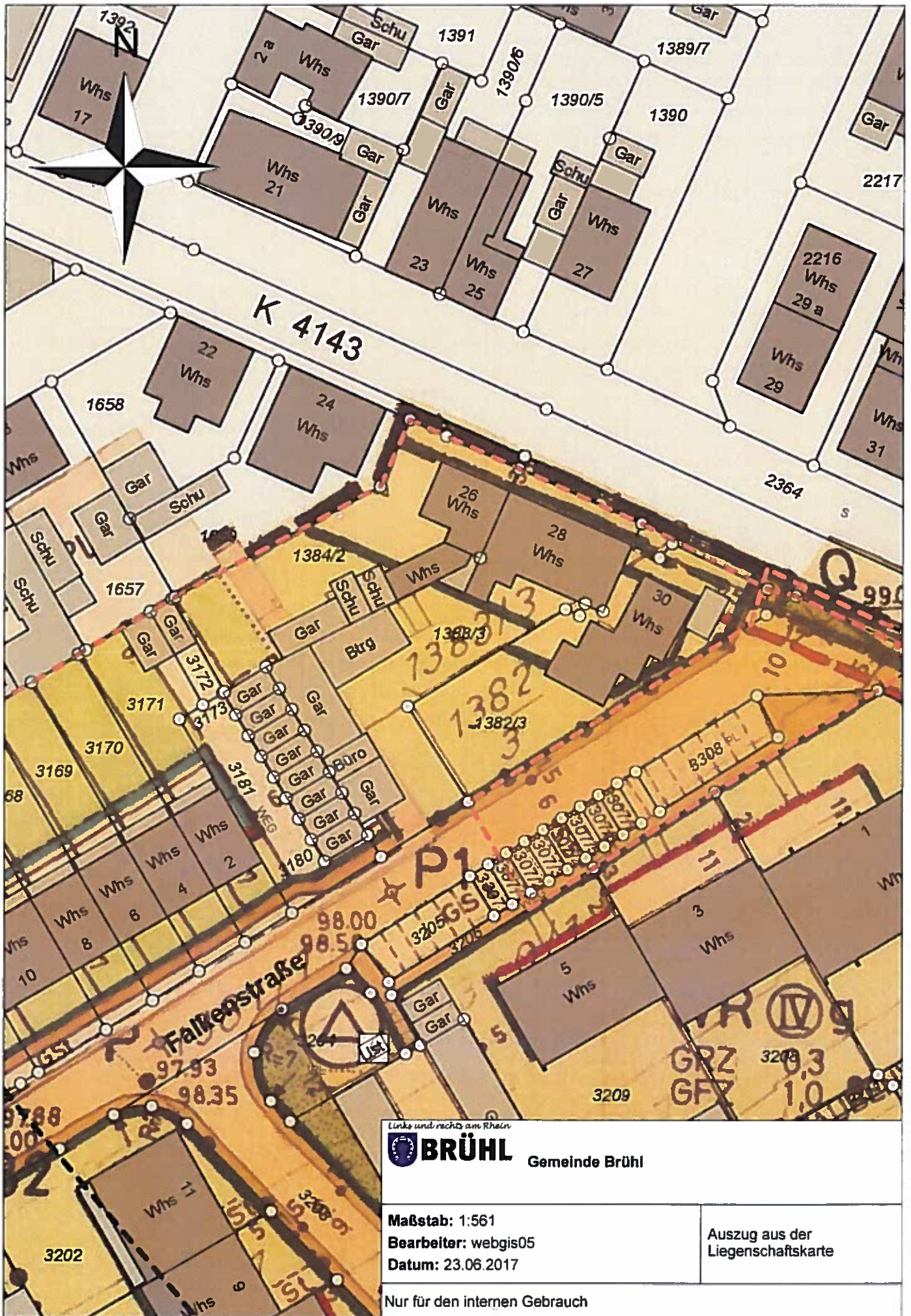

Links und rechts am Rhein



Gemeinde Brühl

Maßstab: 1:561

Bearbeiter: webgis05

Datum: 23.06.2017

Auszug aus der
Liegenschaftskarte

Nur für den internen Gebrauch