

# Lageplan

# Maßstab 1:500

Zeichnerischer Teil zum Lageplan gemäß § 4 LBOVVO

Flurstück: 366/1

Gemarkung: Brühl

Gemeinde: Brühl

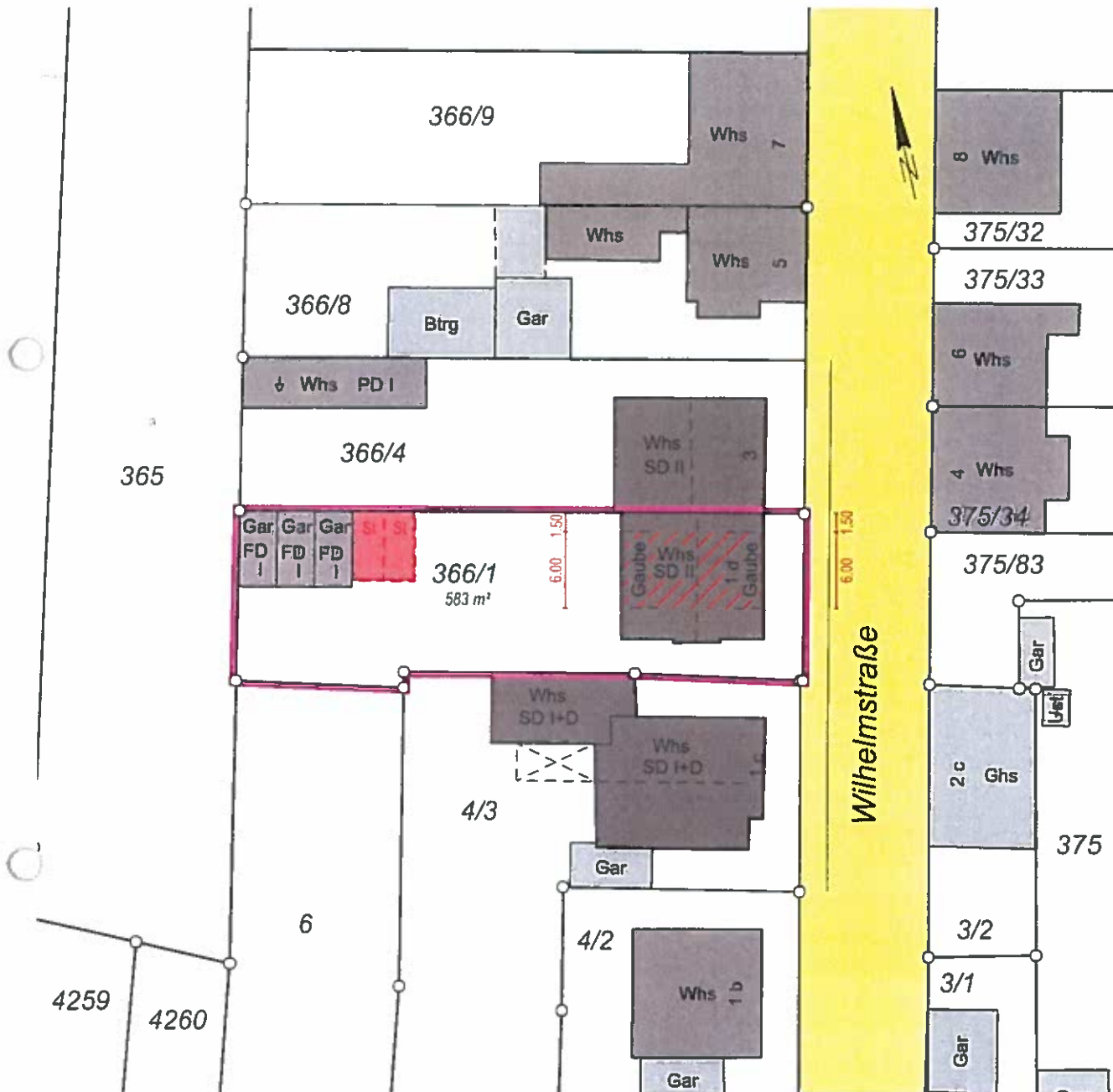

Ortsvergleich auf den angrenzenden Grundstücken wurde durchgeführt

Eventuell vorhandene Leitungen sind dem Lageplanfertiger nicht bekannt und deshalb im Lageplan nicht dargestellt. Dieser Plan darf ohne meine Erlaubnis nicht kopiert werden. Eintragungen und Änderungen durch Dritte sind als solche kenntlich zu machen.

*Uwe Schneider*  
Uwe Schneider  
Vermessungsingenieur  
Dipl.-Ing. (FH)

Leimen, 03.07.2017



**ingenieurbüro**  
für vermessung und bauleitplanung

Dipl.Ing.(FH) Uwe Schneider  
69181 Leimen – Friedrich-Fröbel-Weg 1  
Fon 06224-9259427 – Fax 06224-9259428

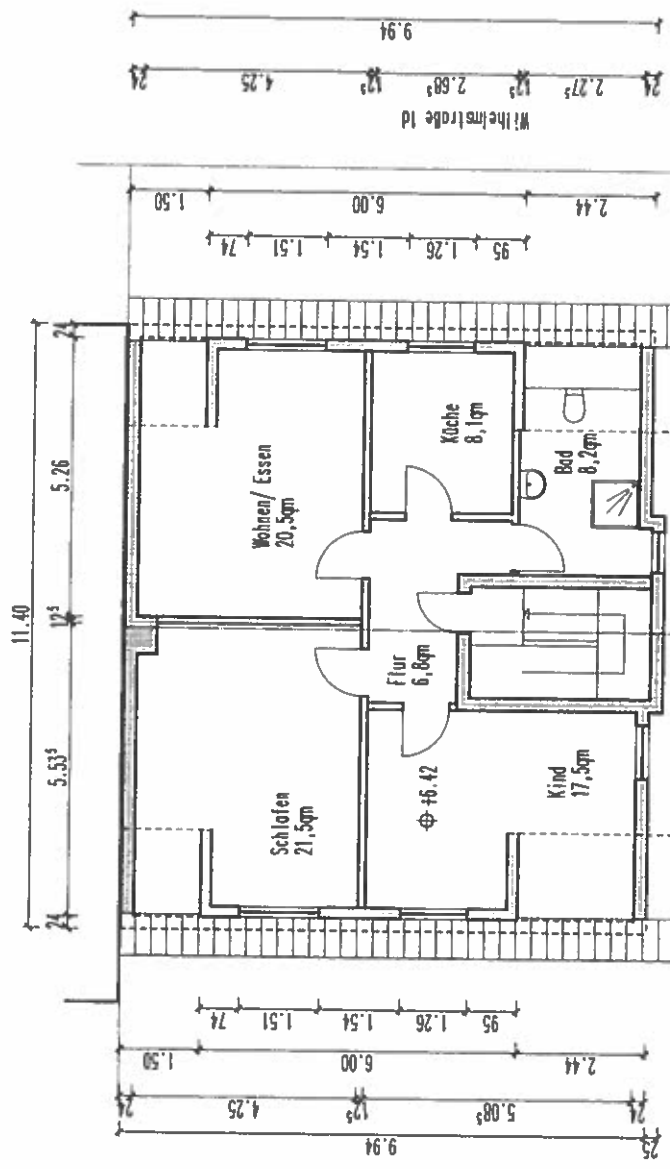

Grundriss Dachgeschoss

Flur.-st. 366/ 1

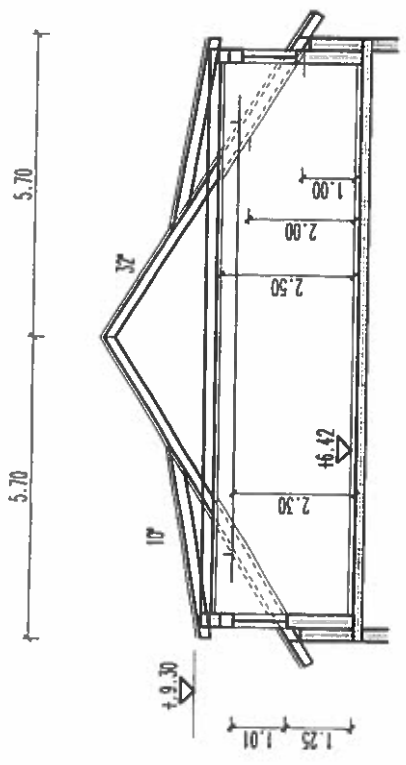

Systemschnitt

**LEGENDE:**

- vorh. Bestand
- neu geplant
- x x Abbruch

baueherr <i>Refika</i>	Planung <i>Refika</i>
baueherr : Ehel. Refika und Ismail Bor vertr. durch Frau Refika Bor Herzogenriedstraße 31, 68169 Mannheim	objekt : DACHGESCHOSSAUSBAU/ ERRICHTUNG VON GAUBEN Wilhelmstraße 1d, 68762 Brahl Grundriss DG, Schnitt
blattnr.: 3.01	maßstab : 1 / 100
datum : 12/ 05/ 17	architekt. <b>WECHT</b>
planung : dipl.-ing.(th) architekt norbert wecht am kreuzberg 5 64668 rimbach/odw. fon: 0178.2065182 fax: 03222.3729645 e-mail: architekt.wechtet-online.de	















7