

Lageplan 1 : 500

zeichnerischer Teil
zum Bauantrag (§ 4 LBOVVO)

Auszug aus dem Liegenschaftskataster und
Einzeichnungen nach § 4 Abs. 4 und 5 LBOVVO

Über Flurstück Nr. 2398

der Gemeinde Brühl

der Gemarkung Brühl

zum Baugesuch Ehel. Jürgen Parnemann, Bismarckstraße 40, 68782 Brühl



Festsetzungen des Bebauungsplanes

1	Kein Bebauungsplan vorhanden (§ 34)!	2	1. Art der baul. Nutzung
3		2. Zahl der Vollgeschosse	
4		3. Grundflächenzahl	
5		4. Geschossflächenzahl	
6		5. Baumassenzahl	
7		6. Bauweise	
8		7. Dachform	
9		8. Dachneigung	
10		9. Anzahl der zul. Wohneinheiten	

Für die Vollständigkeit und die Richtigkeit der Darstellung unterirdischer Bauwerke und Leitungen wird keine Gewähr übernommen.

Ortsvergleich hat stattgefunden
(keine Grenzfeststellung)

Geplantes Bauvorhaben eingetragen

Heidelberg, den 31.05.2017



Walter Best

Dipl.-Ing.(FH) Walter Best
Öffentlich best. Vermessungsingenieur

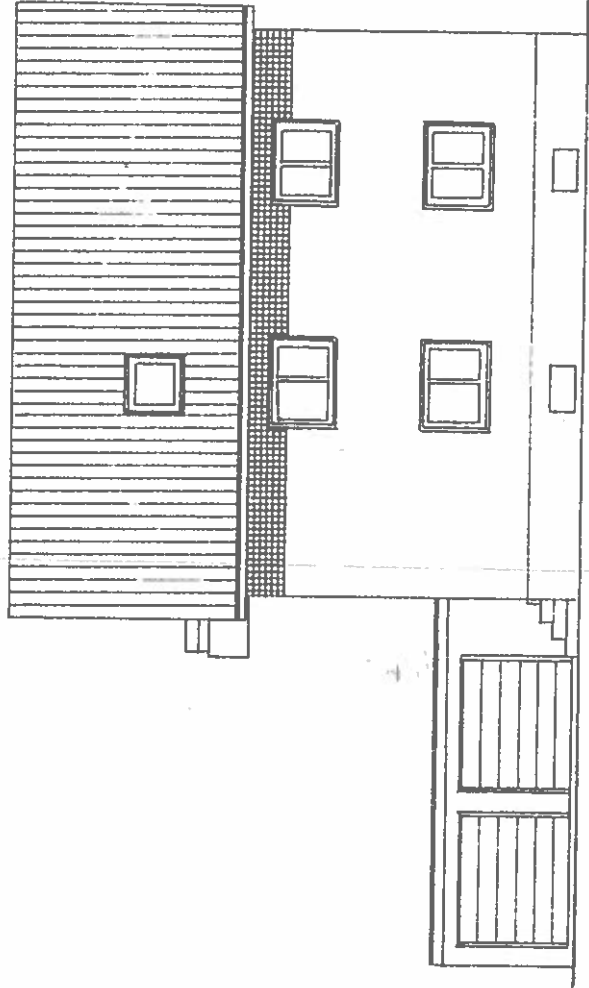

NORD-OST-SEITE:

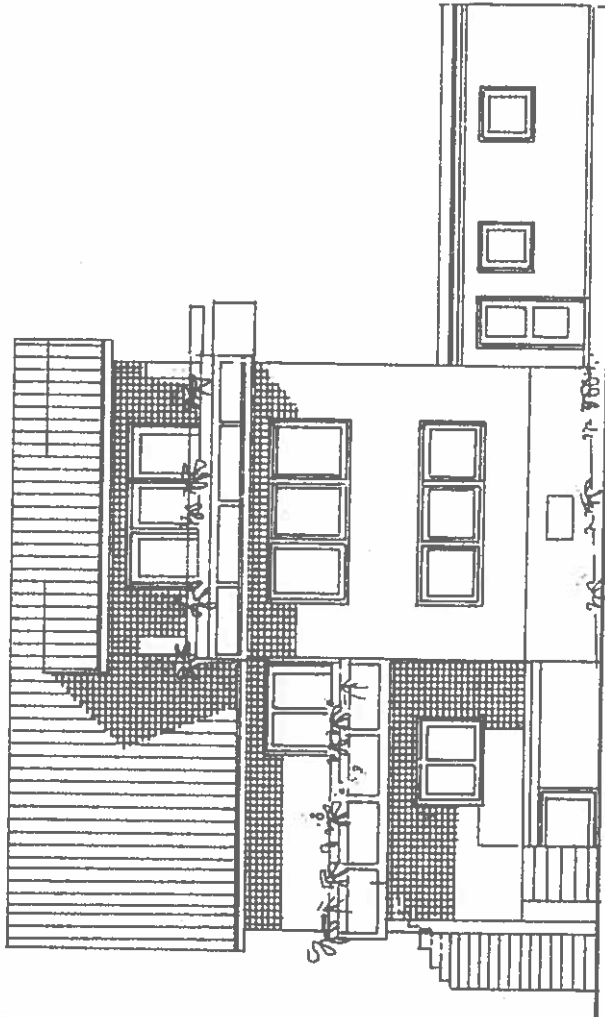

SÜD-WEST-SEITE:

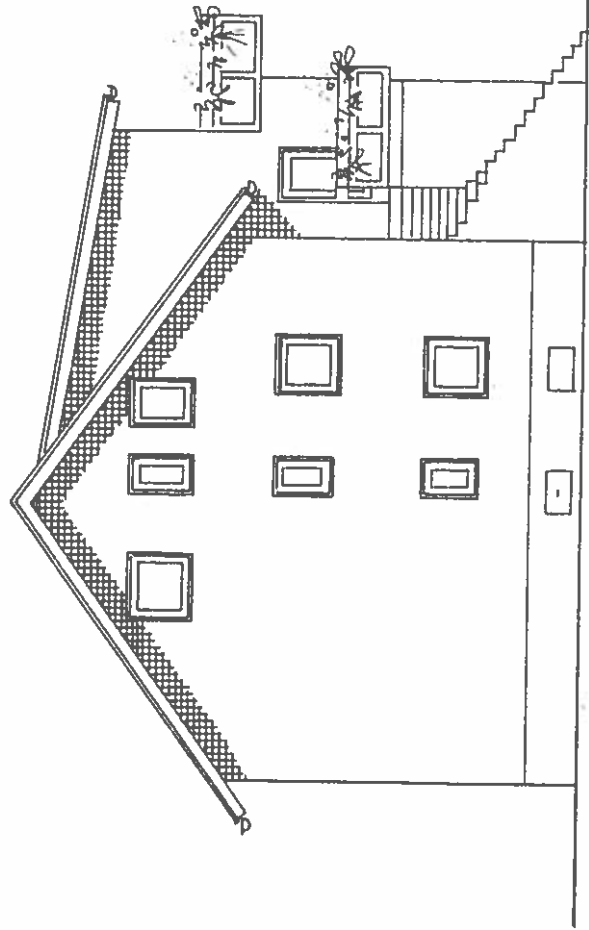

NORD-WEST-SEITE:

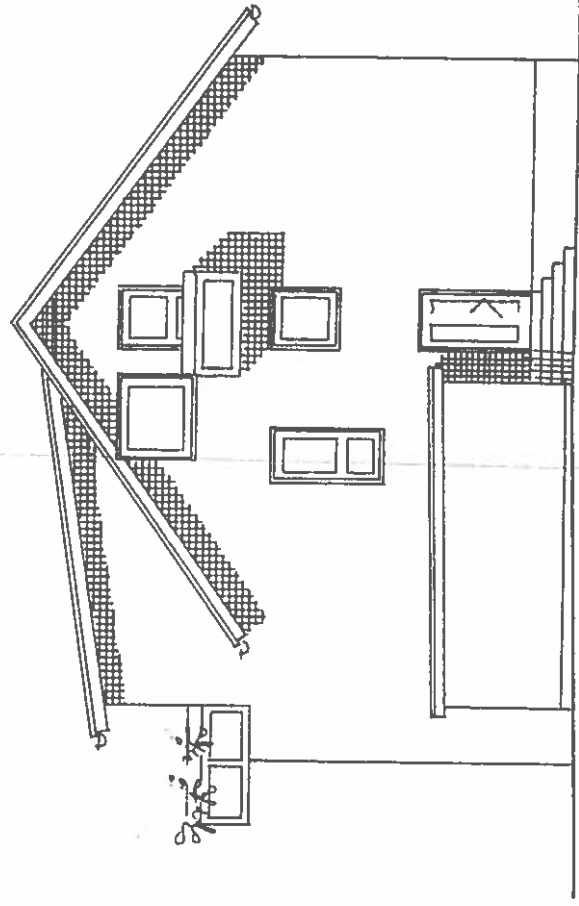

SÜD-OST-SEITE:

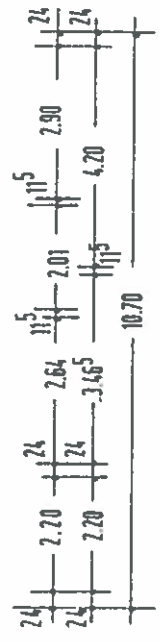
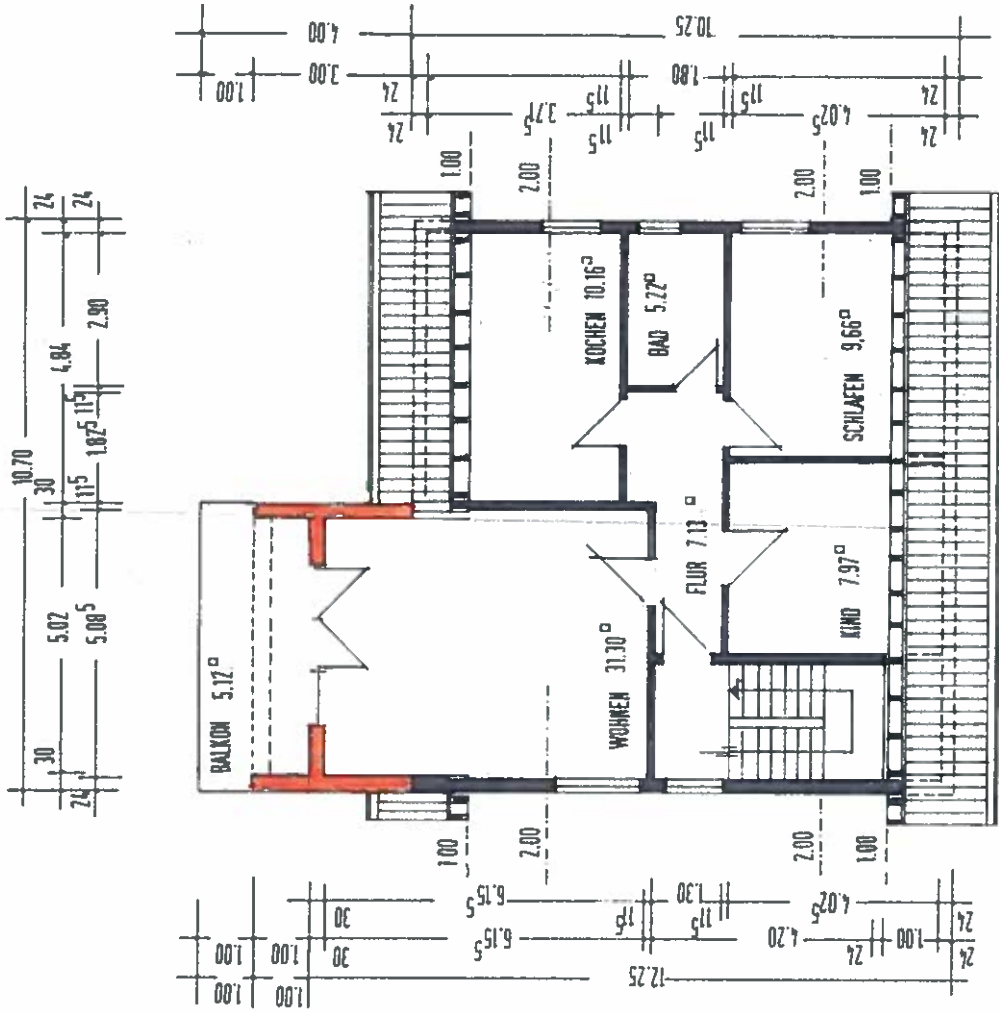

DACHGESCHOSS:

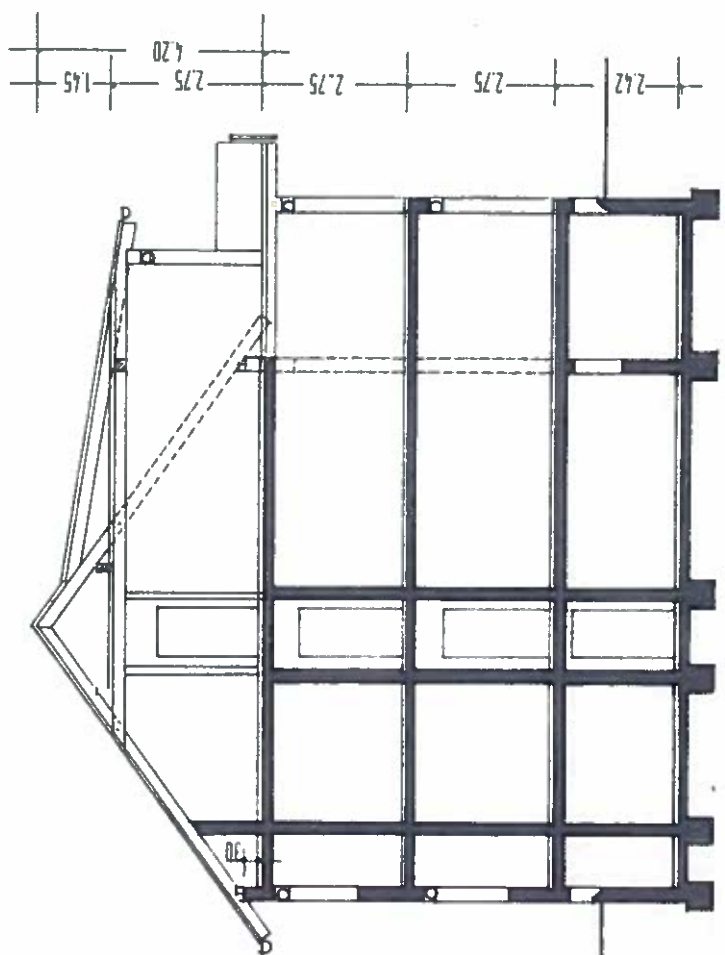

SCHNITT:

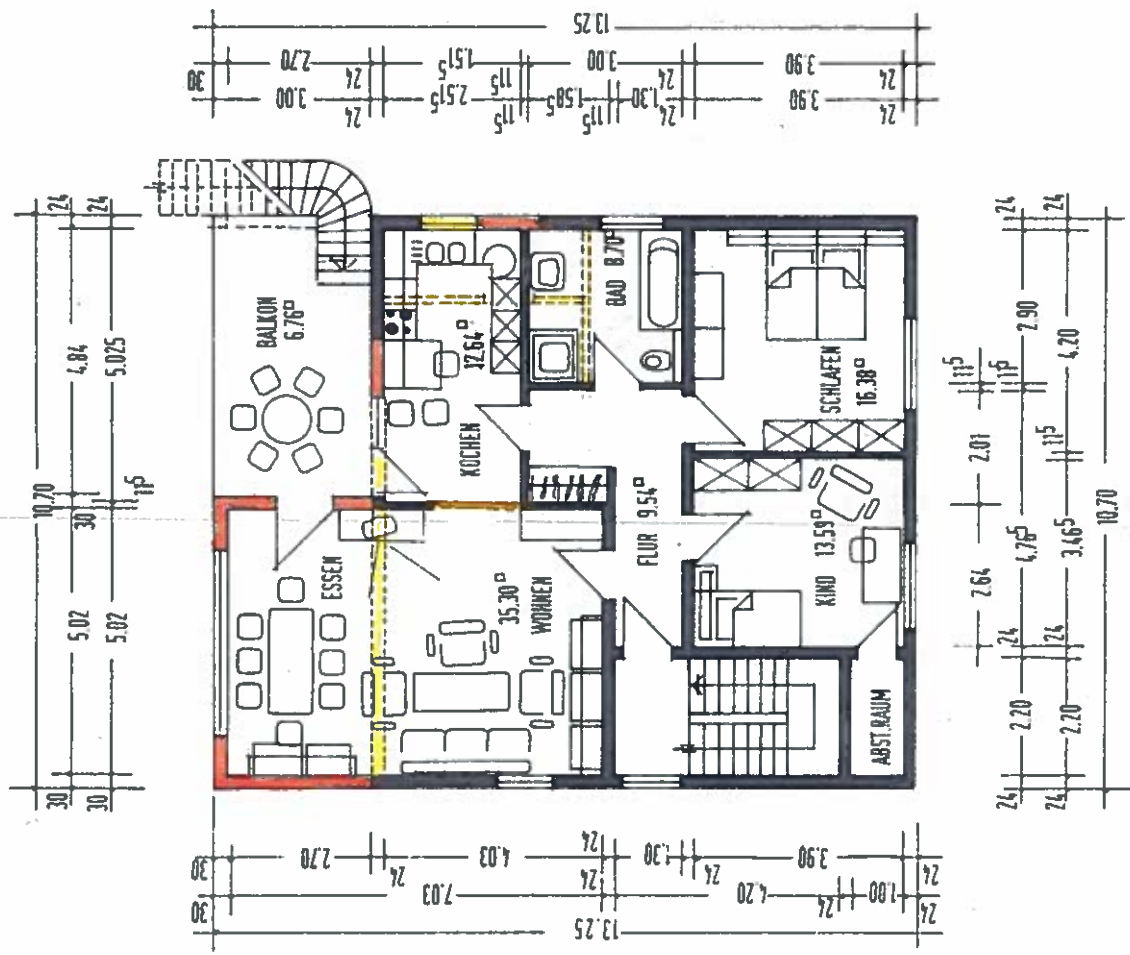

OBERGESCHOSS:

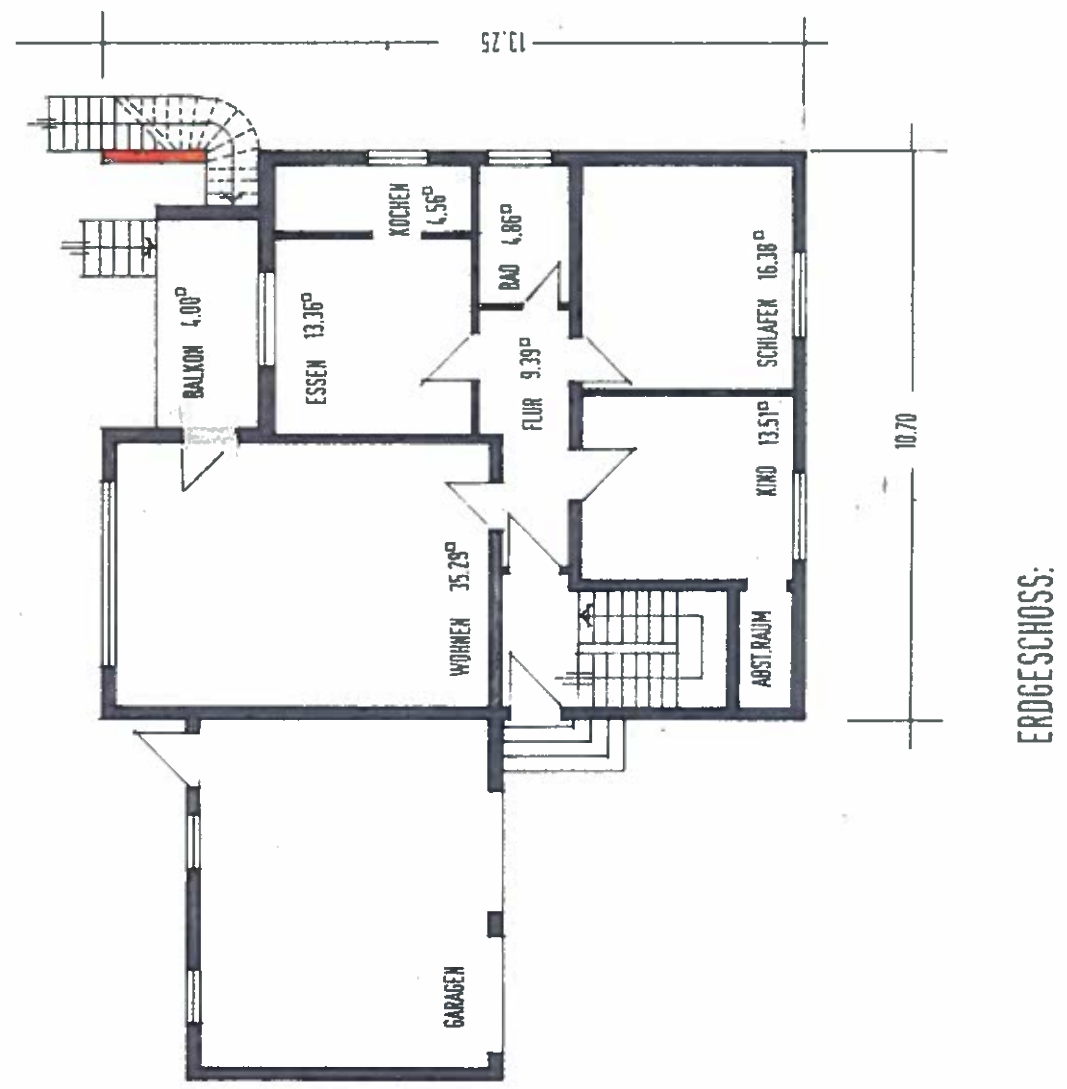

ERDGESCHOSS: