

Vermessungsbüro Gebauer + Manser

Ingenieurgesellschaft mbH

Öffentlich bestellte Vermessungsingenieure - BDVI



Lageplan

1 : 500

Baden-Württemberg

Zeichnerischer Teil zum Bauantrag (§ 4 LBOVVO)
über Flurstück Nr.: 5023

Auszug aus dem Liegenschaftskataster und
Einzeichnungen nach § 4 Abs. 4 und 5 LBOVVO

Gemeinde: Brühl

Gemarkung: Brühl

zum Baugesuch: Eheleute Makridis-Zepeda, Hauptstraße 32, 68782 Brühl

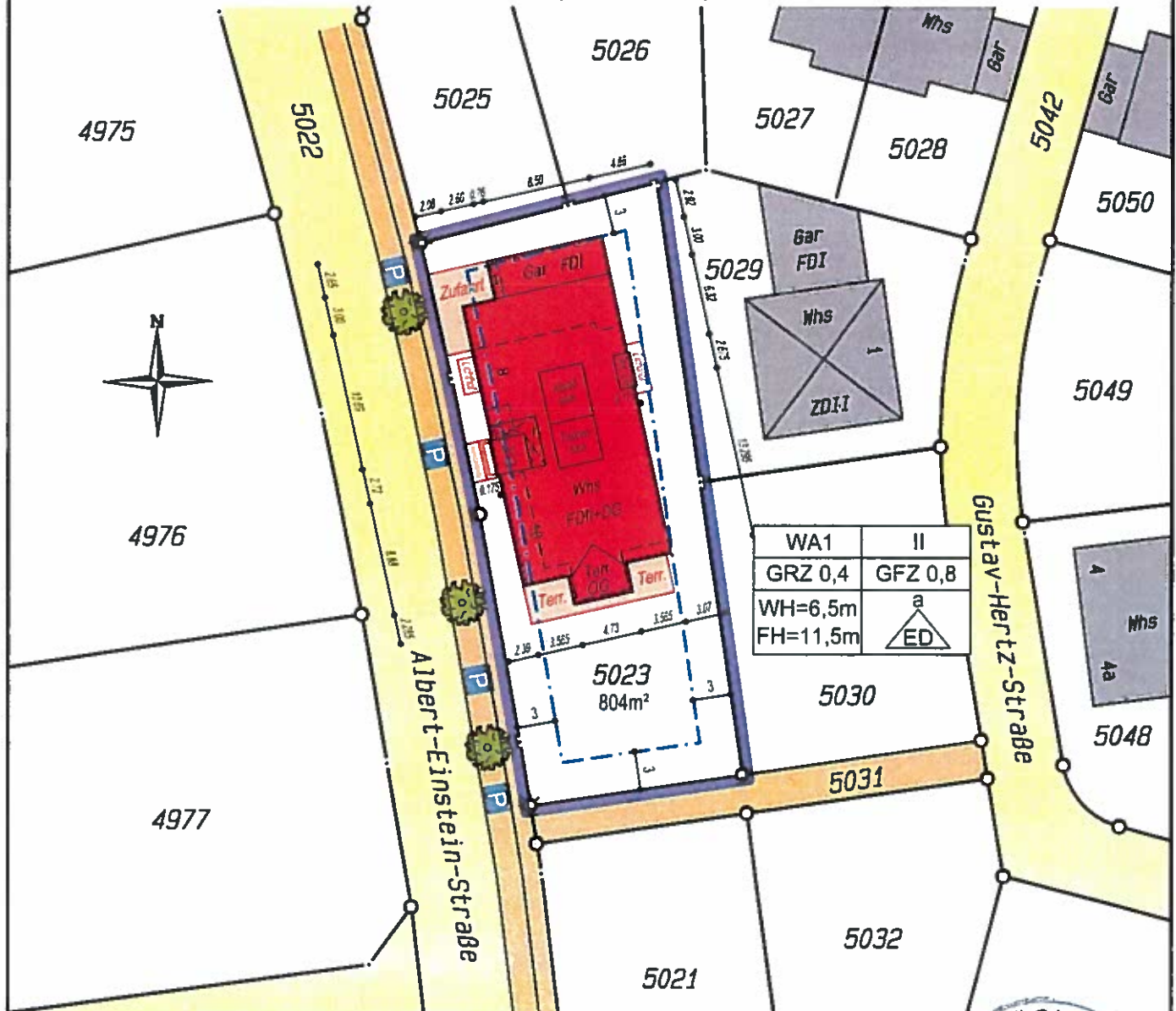

Ortsvergleich durchgeführt (keine Grenzfeststellung)

Für die Vollständigkeit und Richtigkeit der Darstellung unterirdischer Bauwerke und Leitungen wird keine Gewähr übernommen. Abweichungen gegenüber dem Grundbuch sind möglich.

Geplantes Bauvorhaben eingetragen.

Der Sachverständige

Heidelberg, den 21.06.2017

Dipl.-Ing. Markus Gebauer

Dipl.-Ing. (FH) Markus Manser

Öffentlich bestellte Vermessungsingenieure



Gebauer + Manser Ingenieurgesellschaft mbH - Hans-Bunte-Straße 5/1 - 69123 Heidelberg

Telefon: 0 62 21 / 729 84 80 - Fax: 0 62 21 / 729 84 88

E-Mail: info@gebauer-manser.de - Internet: www.gebauer-manser.de

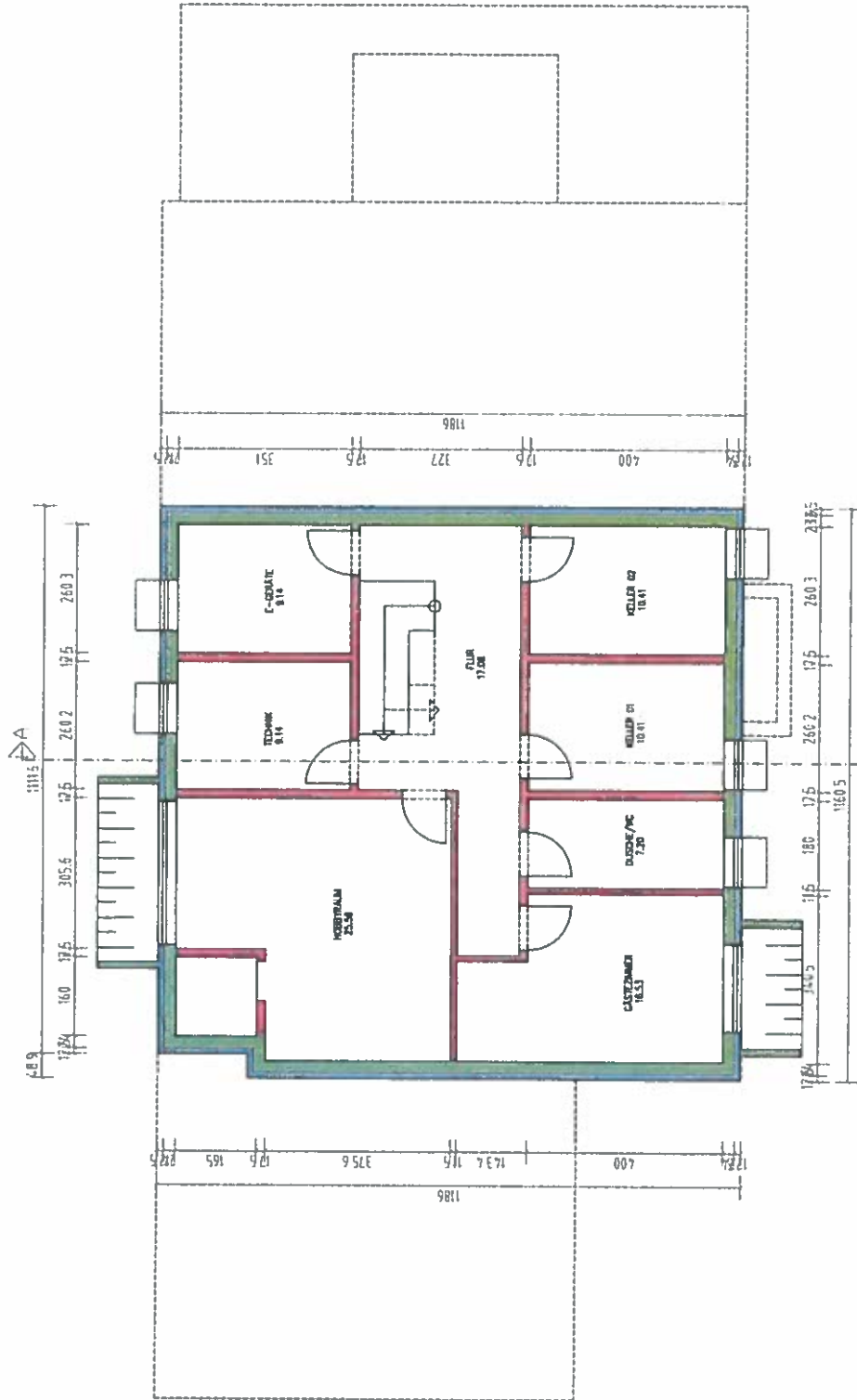

KELLERGESCHOSS

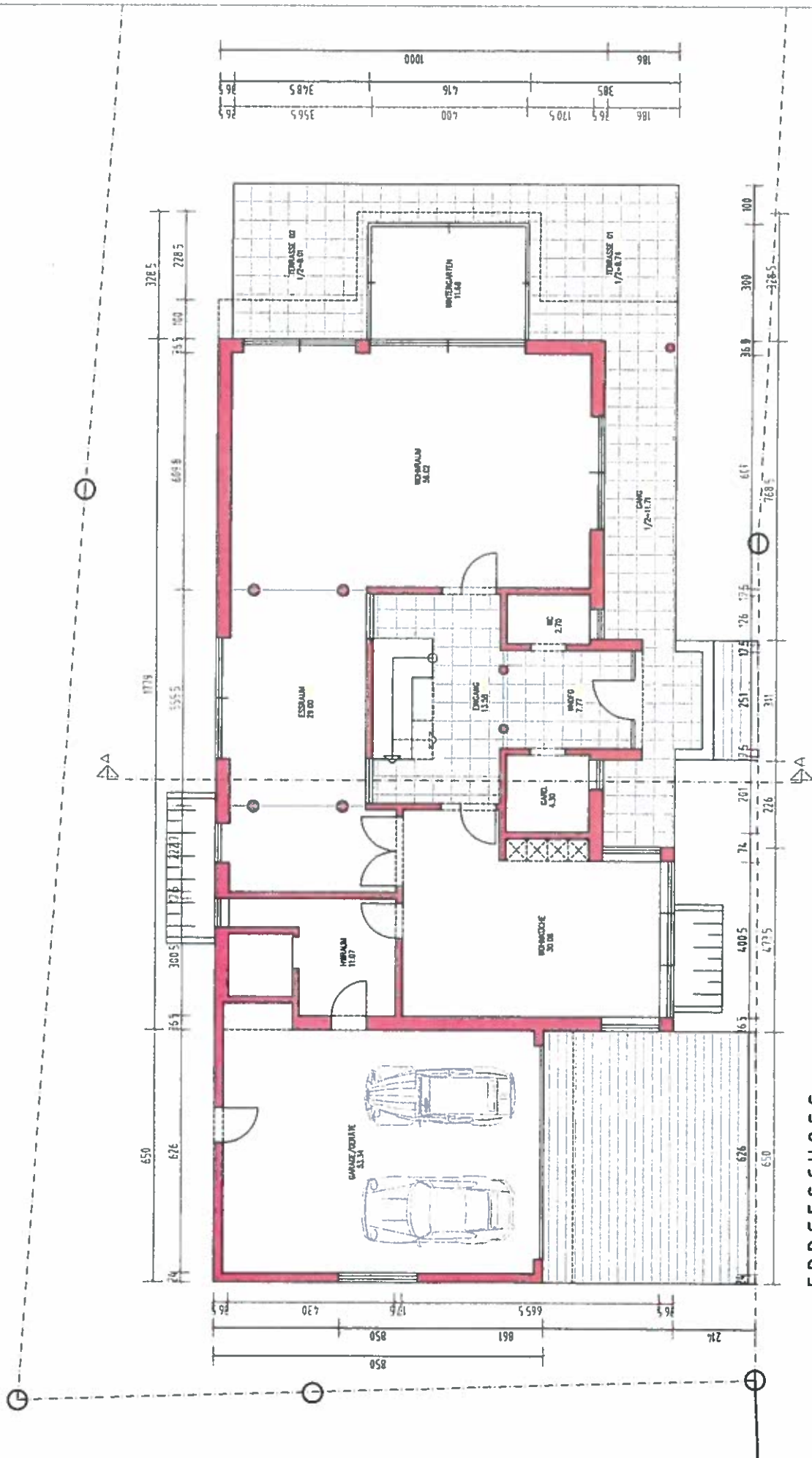

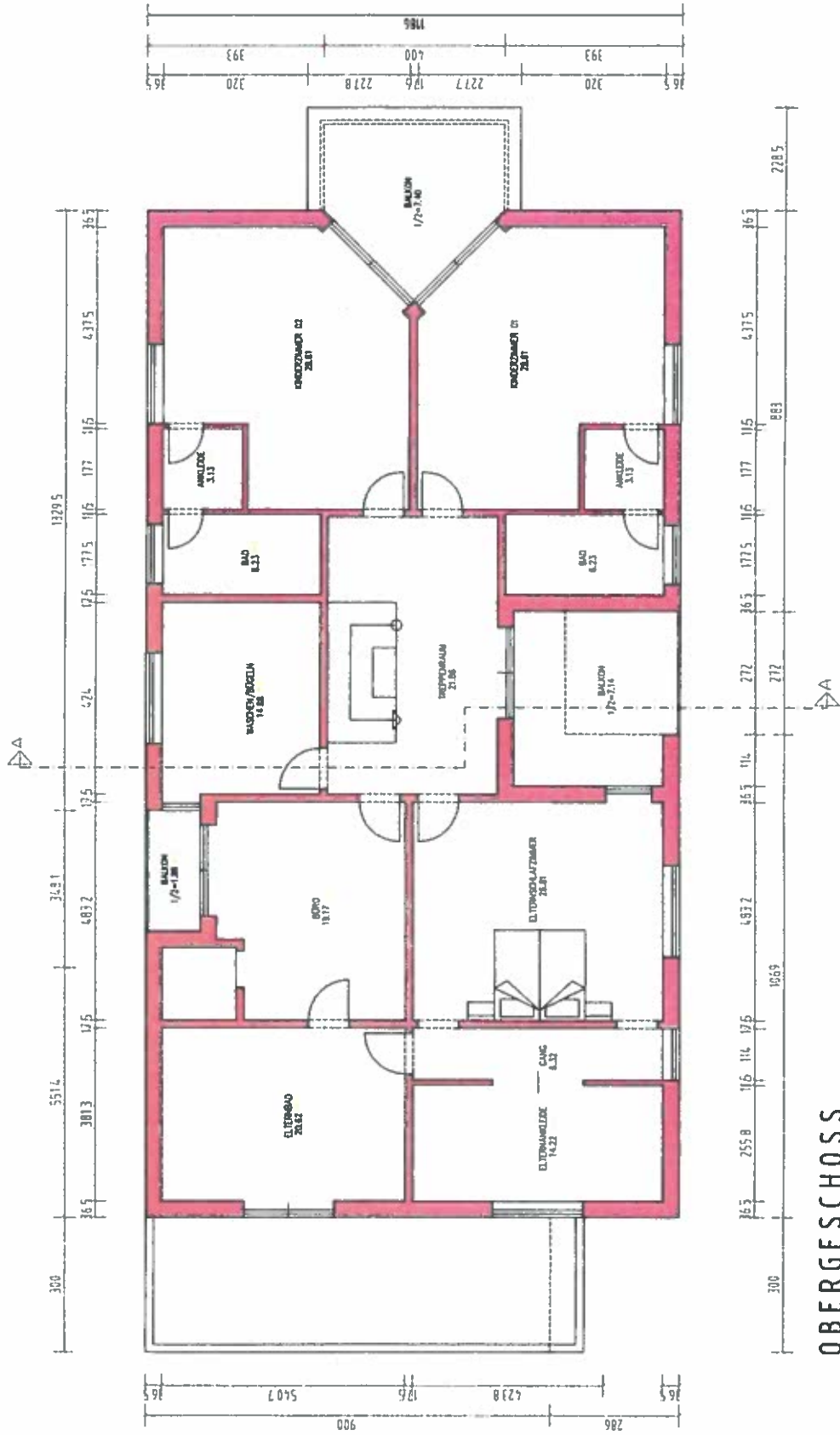

OBERGESCHOSS

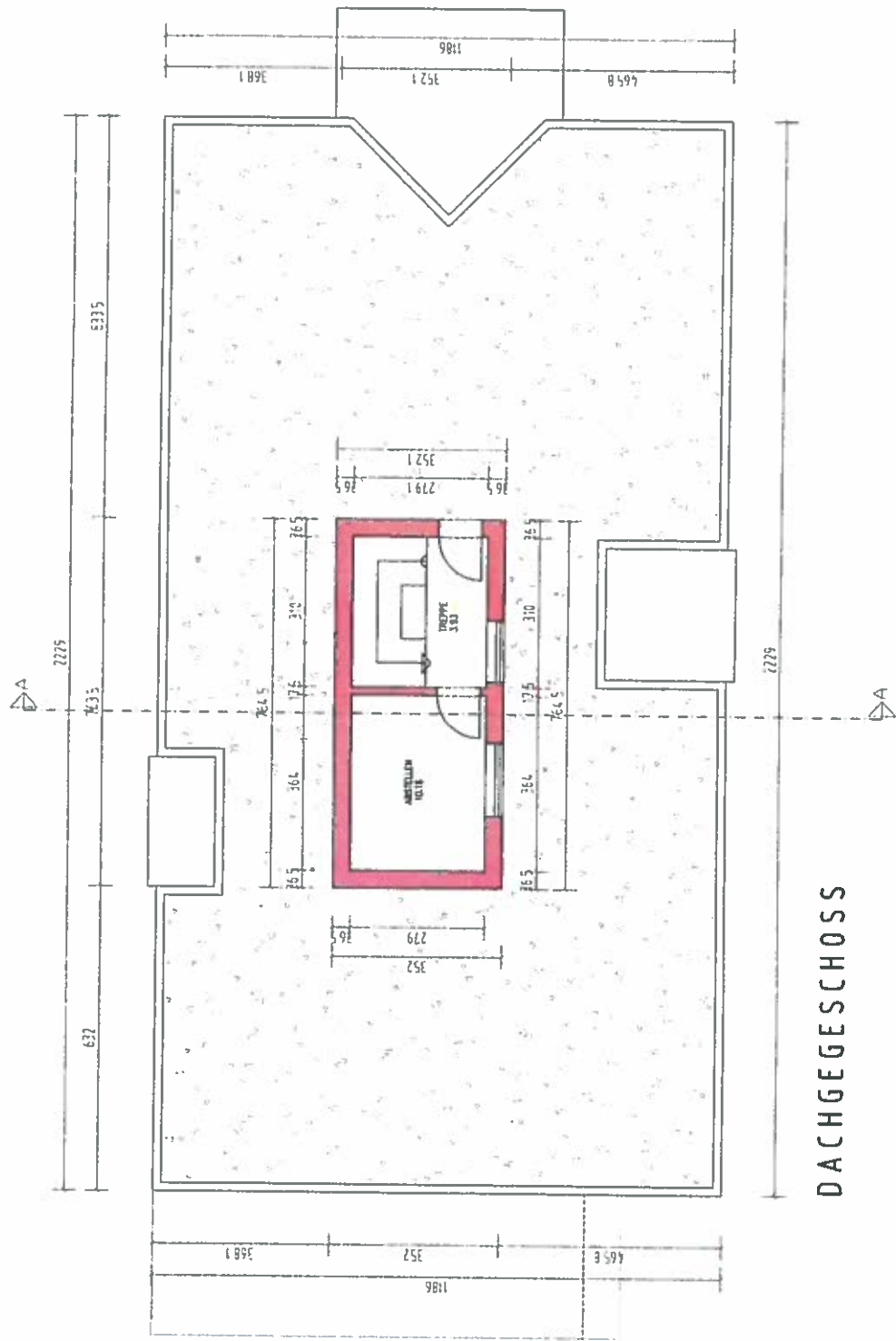

DACHGESCHOSS

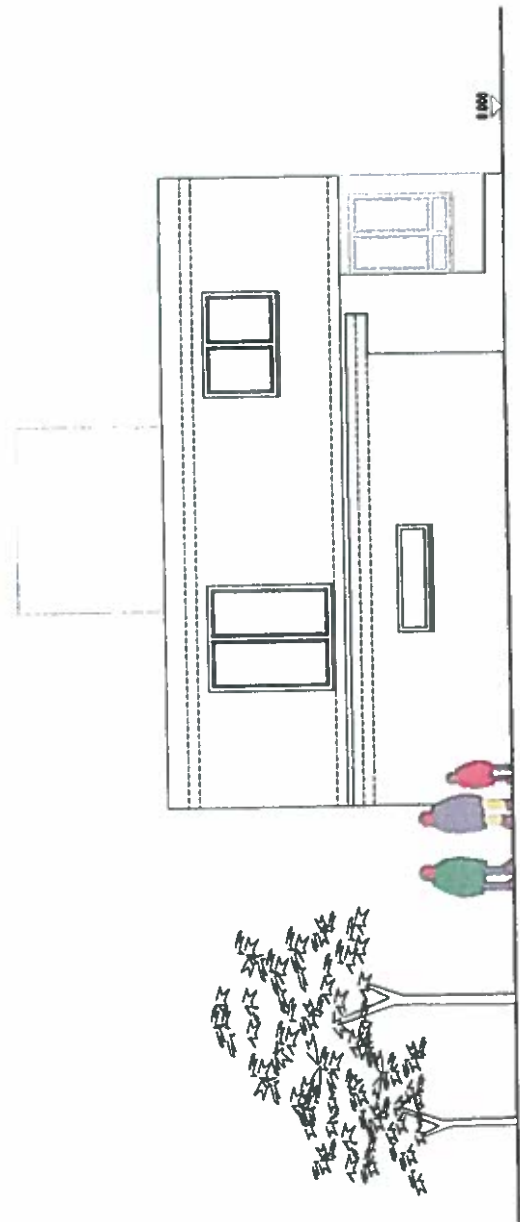

NORDANSICHT

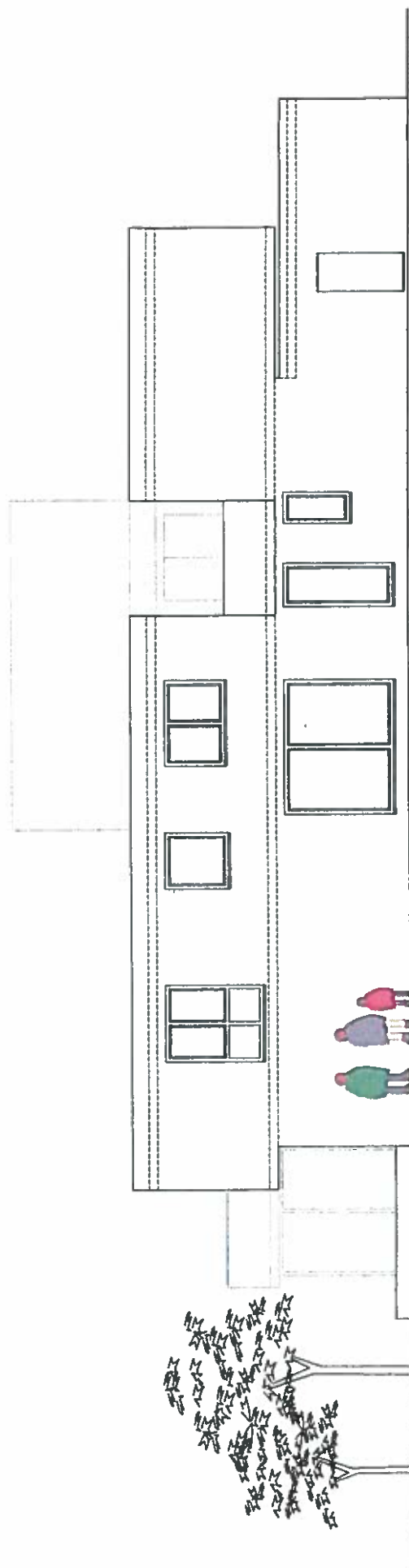

OSTANSICHT

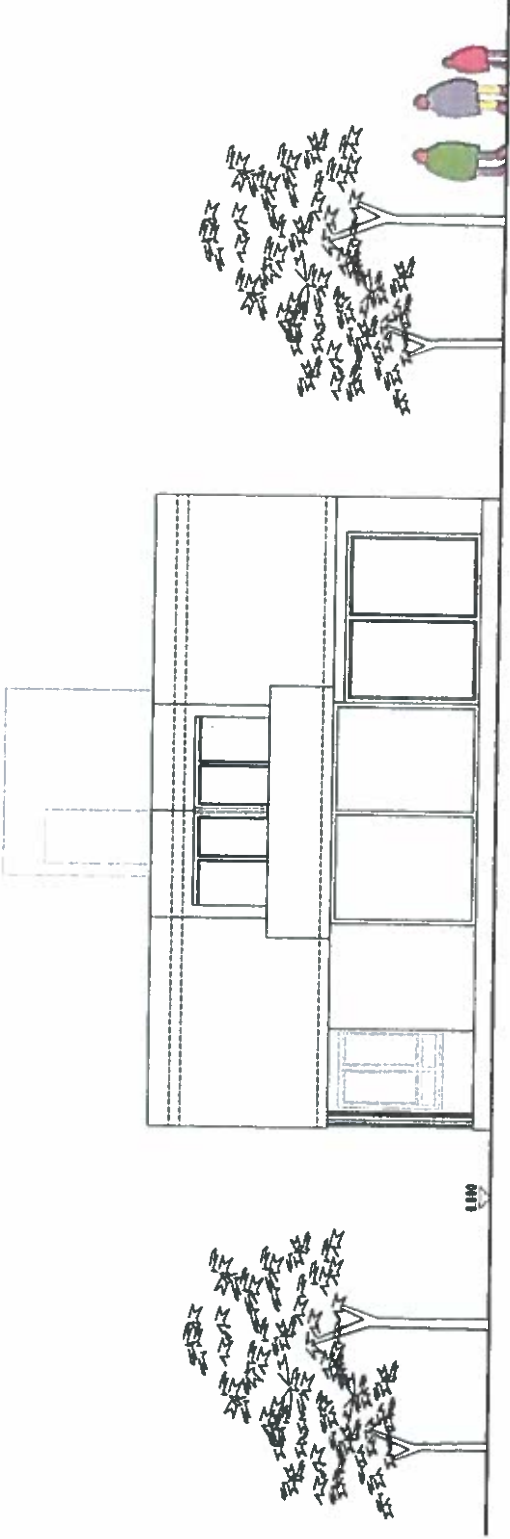

SÜDANSICHT

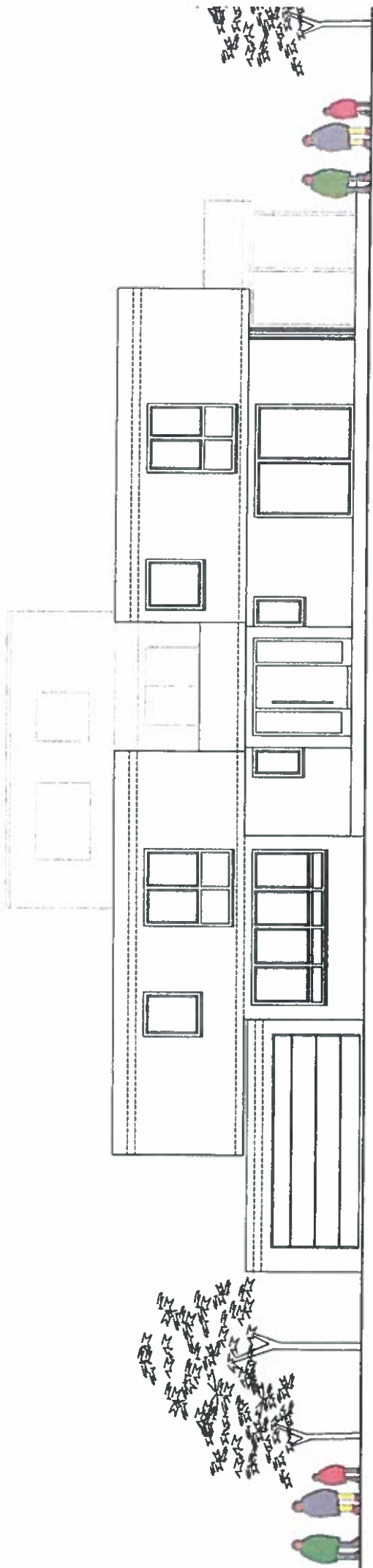

WESTANSICHT

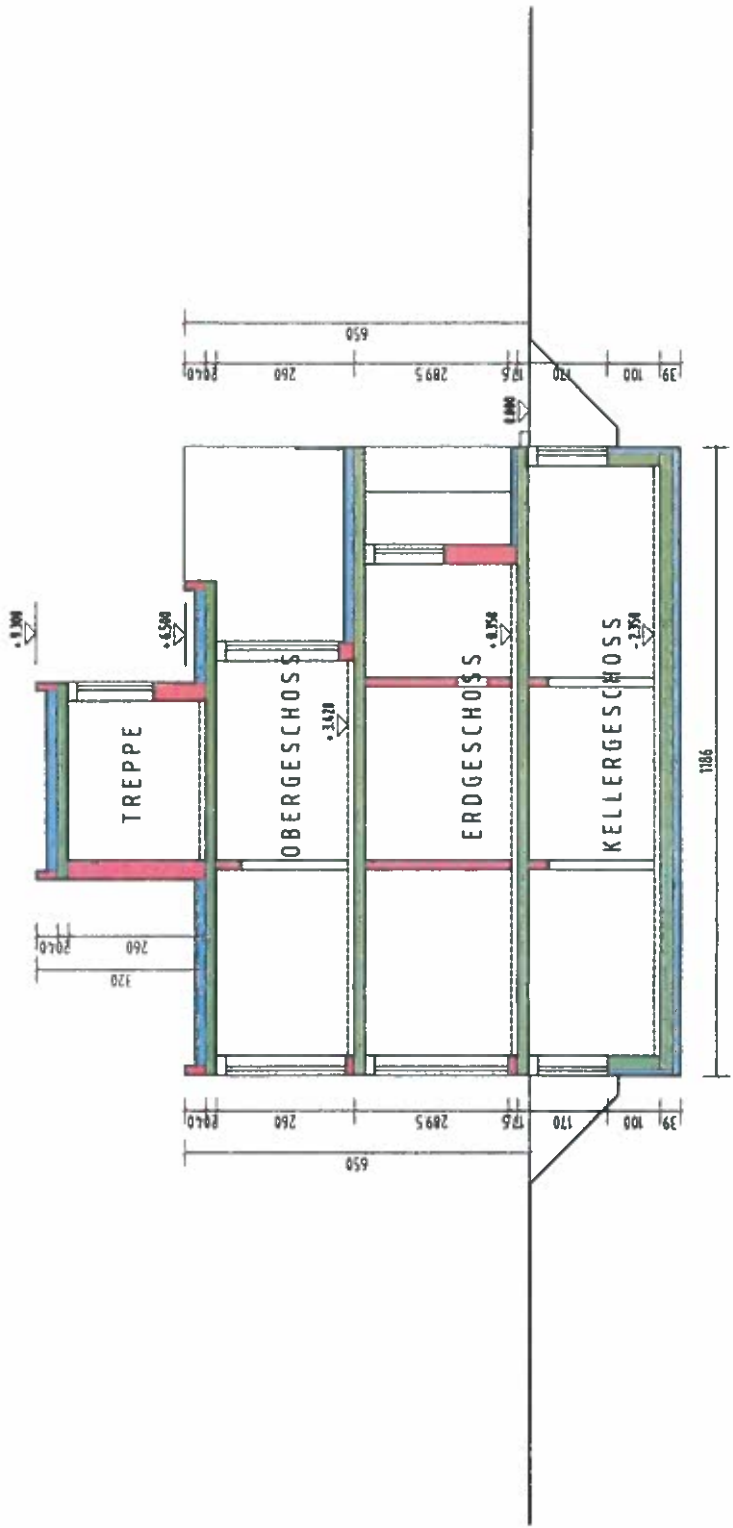

HÖHENSCHNITT A - A

1186