

# Vermessungsbüro Volker Rausch

Hinter den Dorfgärten 60 68723 Plankstadt Telefon: 06202/4090820 Telefax: 06202/4090821

## Lageplan 1 : 500

zeichnerischer Teil  
zum Bauantrag (§ 4 LBOVVO)

Auszug aus dem Liegenschaftskataster und  
Einzeichnungen nach § 4 Abs. 4 und 5 LBOVVO

über Flurstück Nr. 172

der Gemeinde Brühl

der Gemarkung Brühl

zum Baugesuch Studenka & Branislav Djordjevic Görngasse 16 68782 Brühl

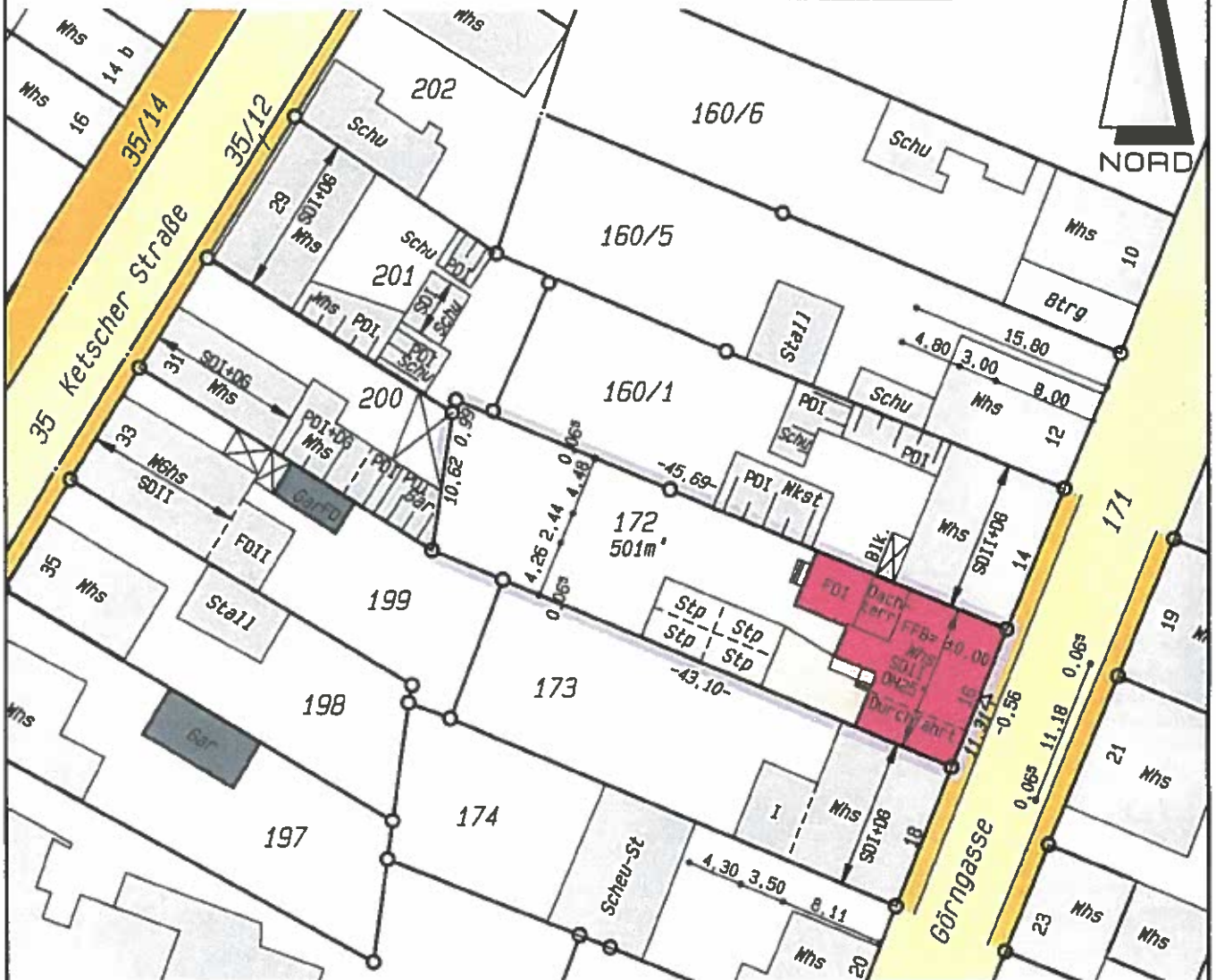

### Festsetzungen des Bebauungsplanes

1	2	1. Art der baul. Nutzung
3	2.	Zahl der Vollgeschosse
5	3.	Grundflächenzahl
7	4.	Geschossflächenzahl
9	5.	Baumassenzahl
	6.	Bauweise
	7.	Dachform
	8.	Dachneigung
	9.	Anzahl der zul. Wohneinheiten
	10.	

Für die Vollständigkeit und die Richtigkeit der Darstellung unterirdischer Bauwerke und Leitungen wird keine Gewähr übernommen.

Ortsvergleich hat stattgefunden  
(keine Grenzfeststellung)

Geplantes Bauvorhaben eingetragen

Plankstadt, den 30.06.2017

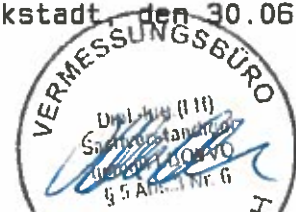

Dipl.-Ing. (FH) Volker Rausch

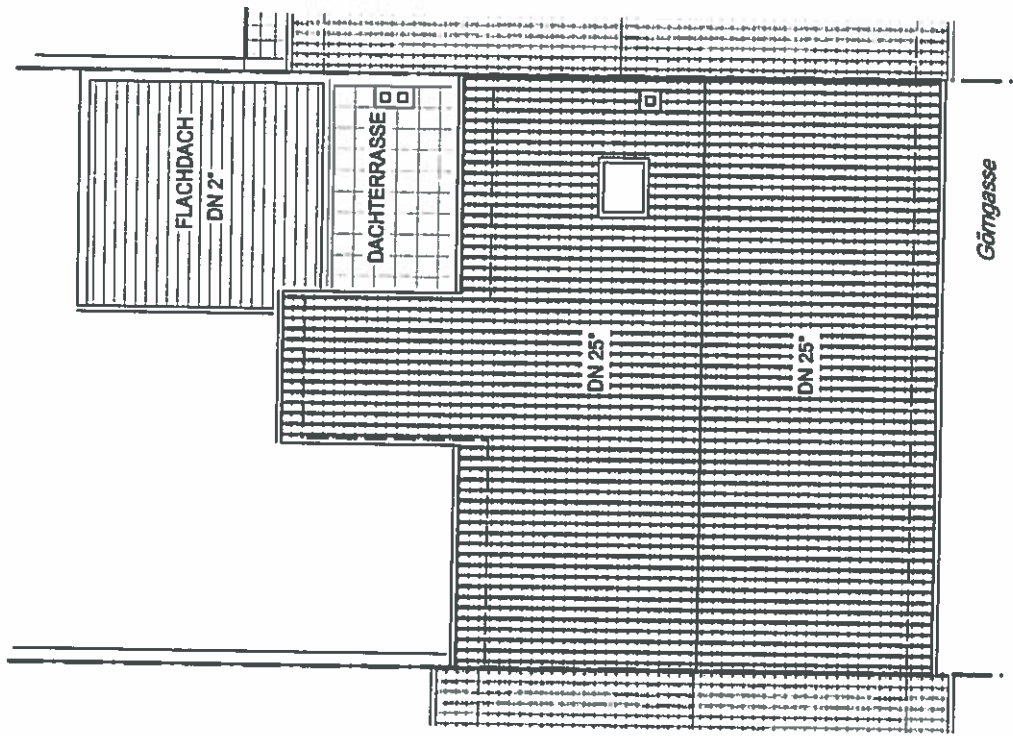
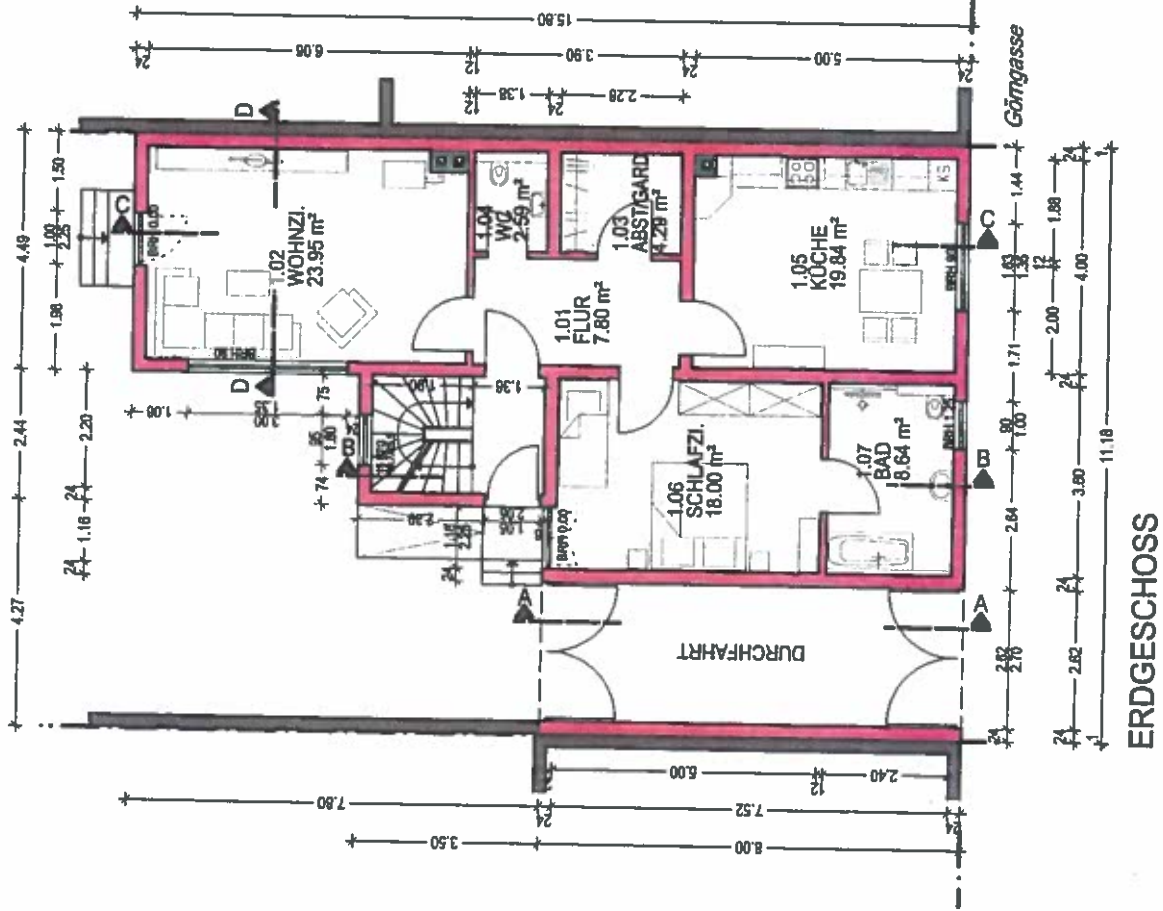

DACHDRAUFSICHT

ERDGESCHOSS

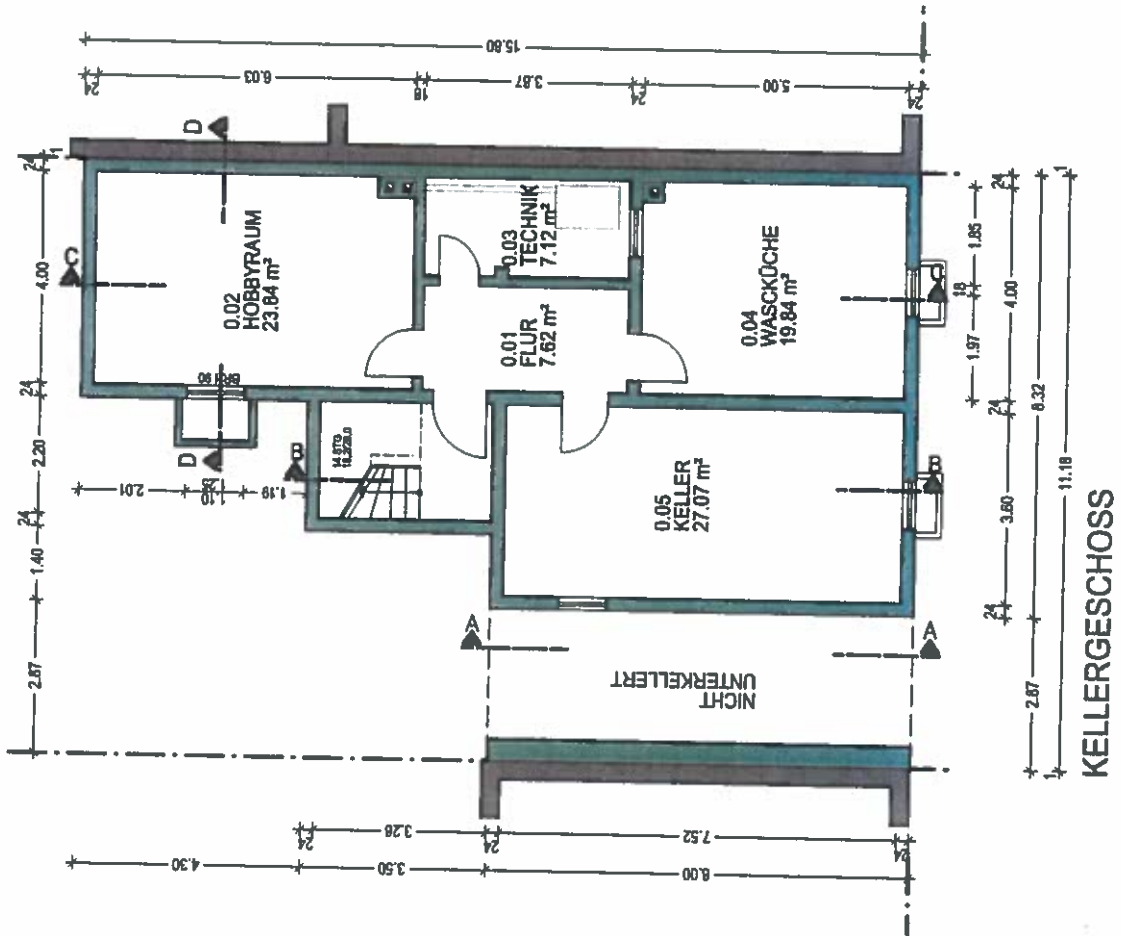
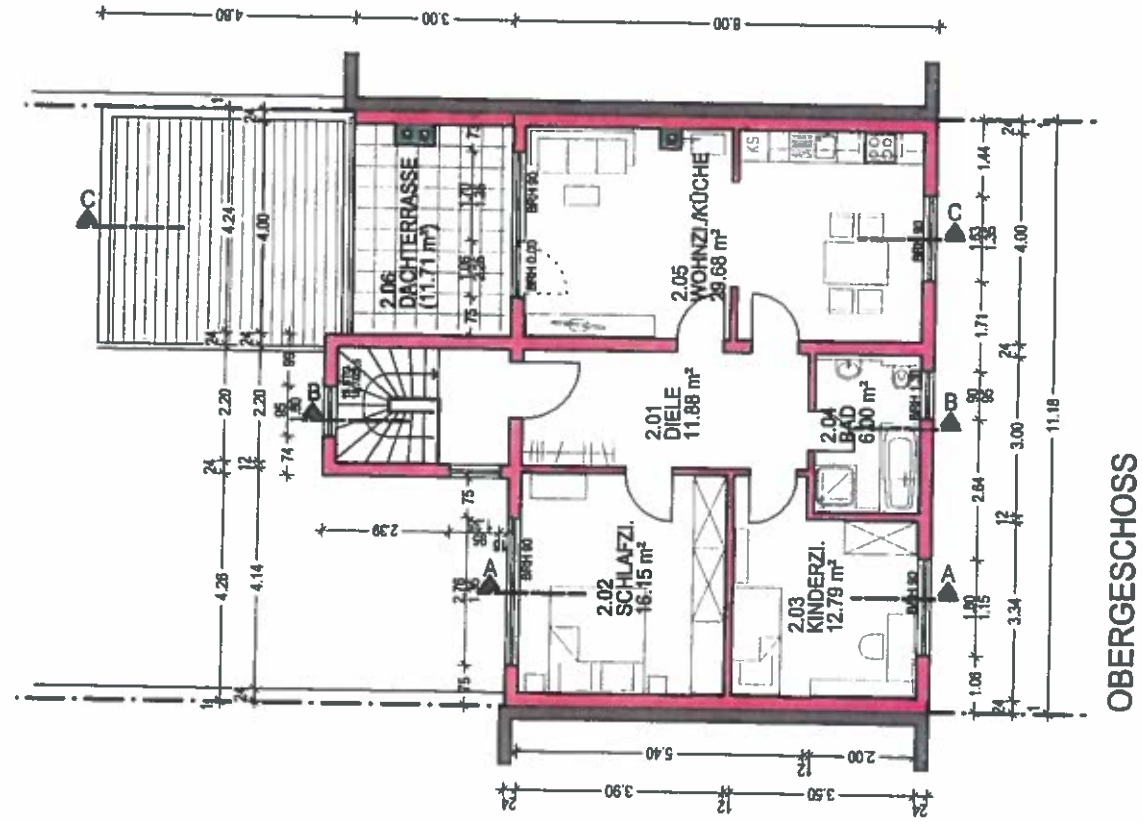

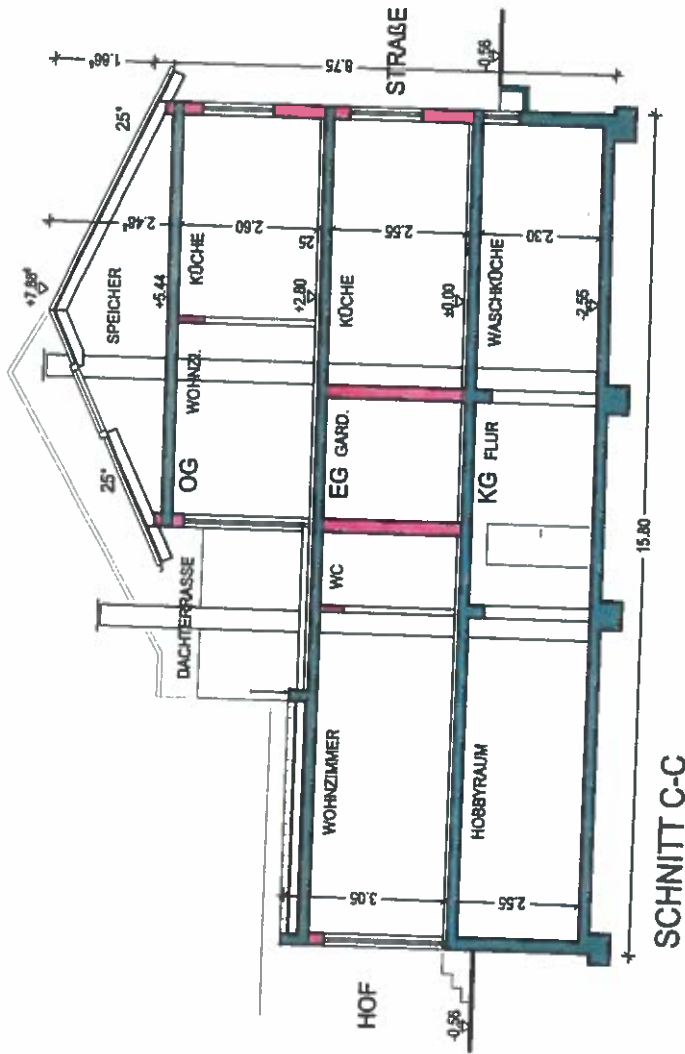

SCHNITT C-C

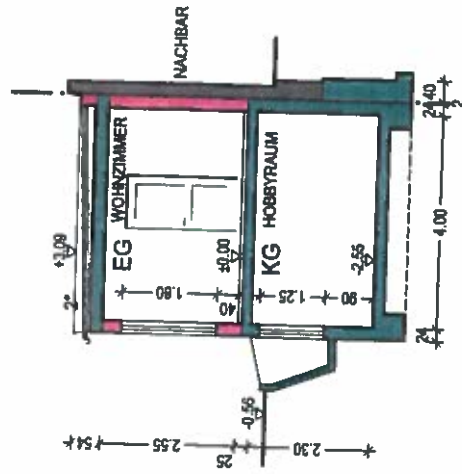

SCHNITT D-D

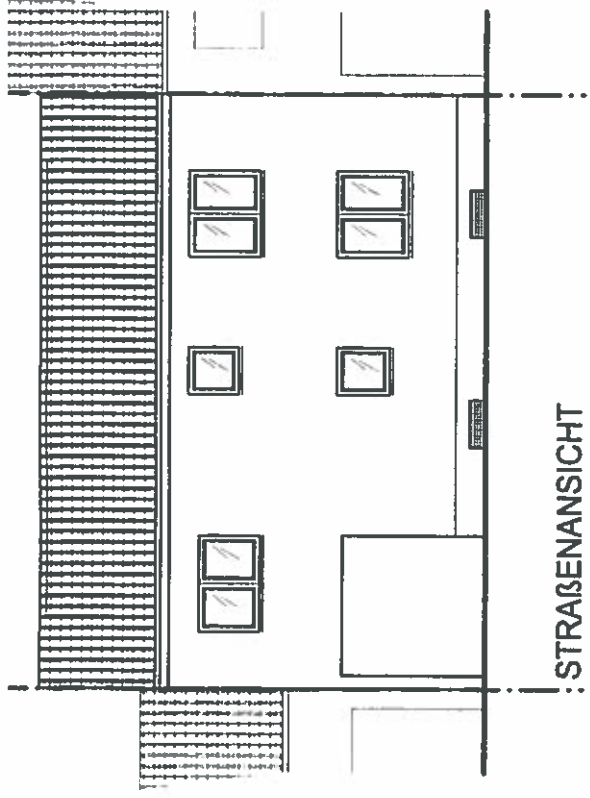

: STRAßENANSICHT

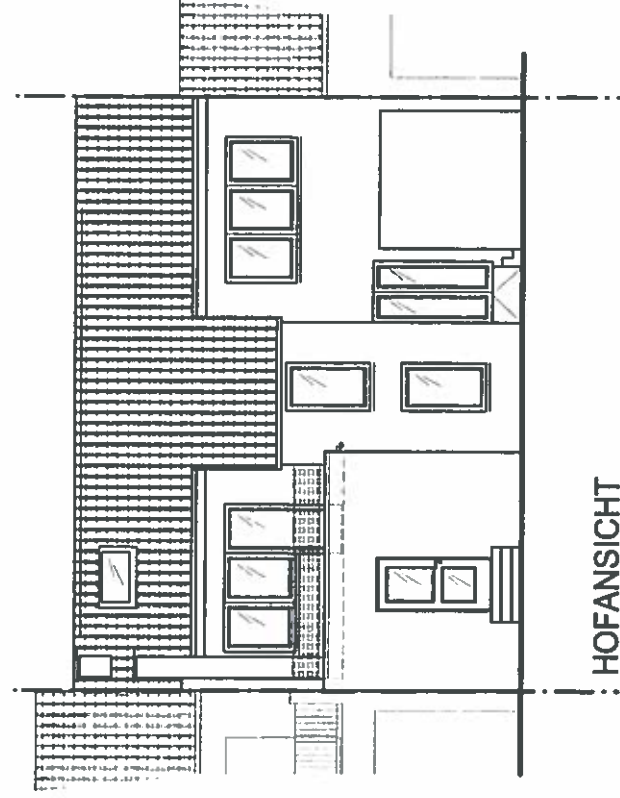

: HOFANSICHT

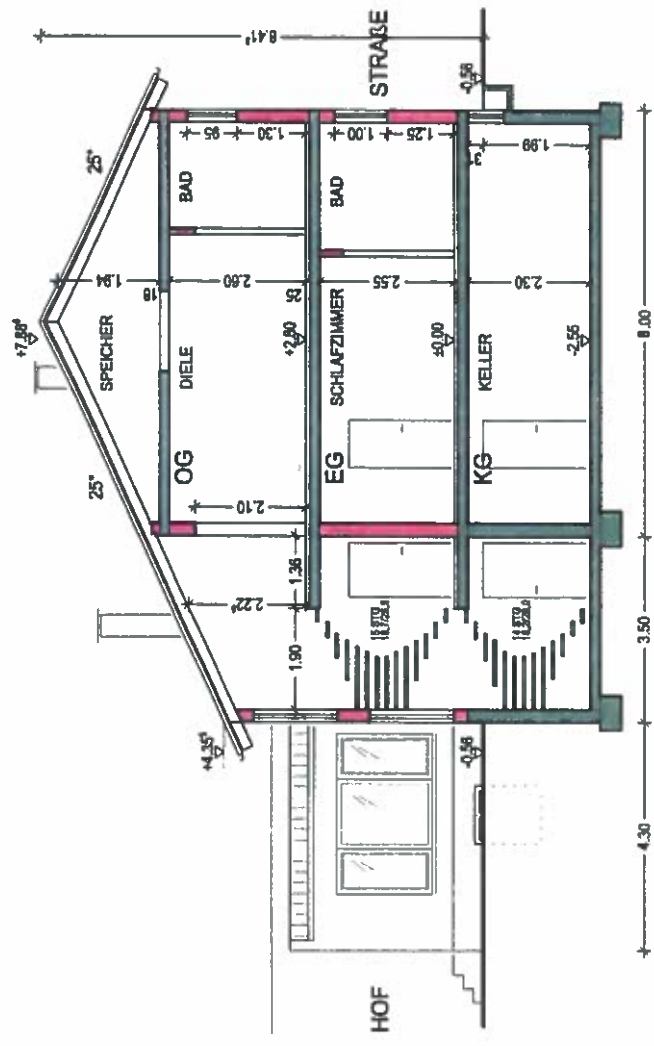

SCHNITT B-B

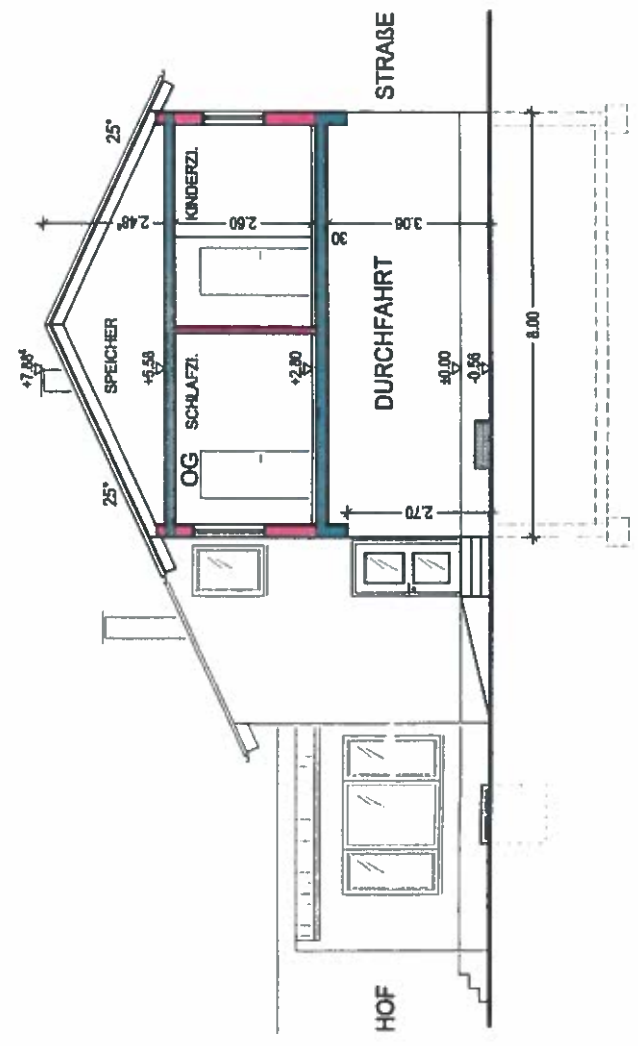

SCHNITT A-A