

1/12

367/6

M=1=250

Bauvoranfrage

Um- und Ausbau der bestehenden Scheune und Nebengebäude zu Wohnzwecken
Friedrichstr. 12, Brühl, Flst.Nr. 367/14

Bauherr: Anja Tiedemann

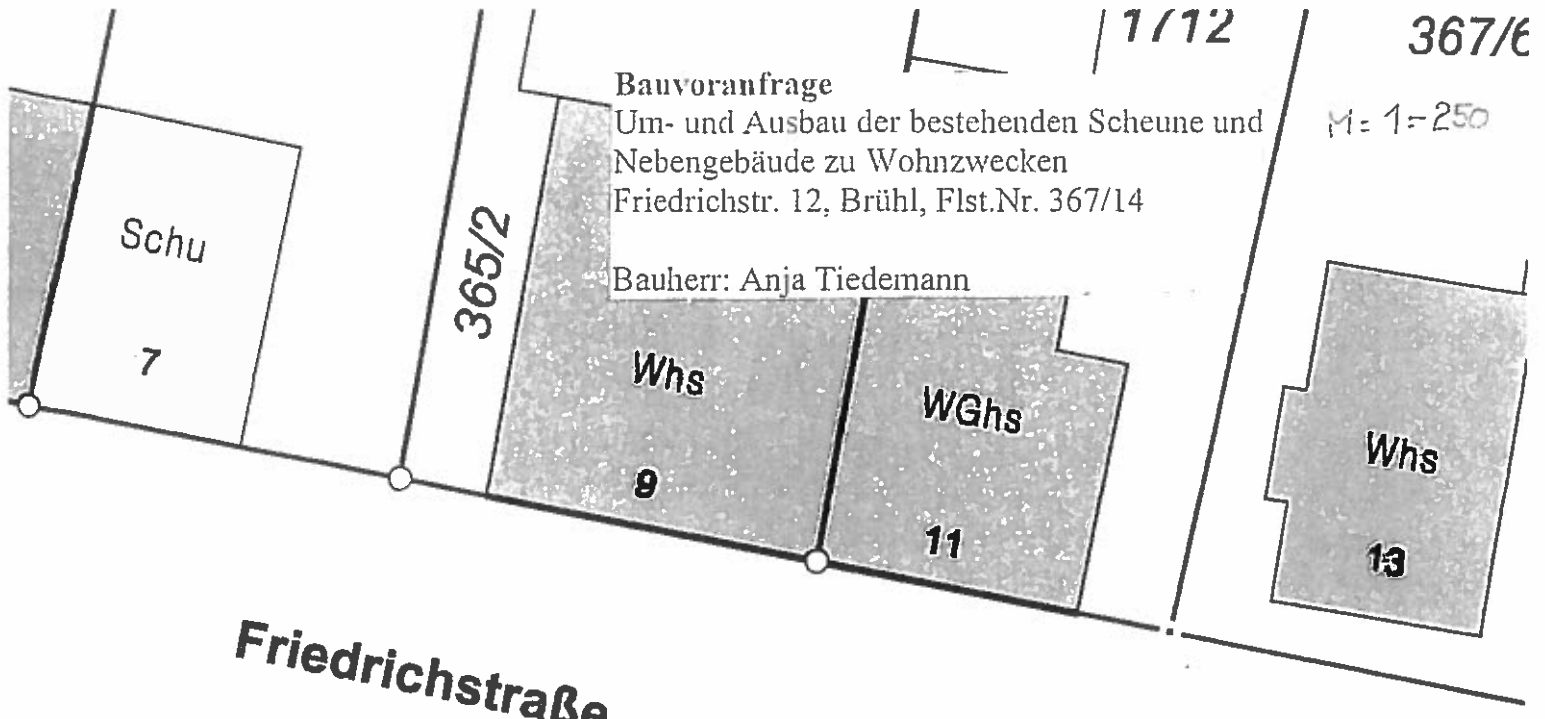

Friedrichstraße

367/5

S



Grenze
ca. 8,40m

5,60

Terrasse $30 / \frac{1}{4} = 7$

05,2

12,97

bt.

bt.

30,25

Essen

Wohnen
27

33

Kochen

3

AK

Waschen
8,5

7,5
WC

16 Stg.
26,5/18

3

W Tr

9,10

3,60

vord.

12,70

Studio

Vorderhaus
8,50m

EG

Bauherr: Anja Tiedemann

A. Tiedemann

Bauvoranfrage
Um- und Ausbau der bestehenden Scheune und
Nebengebäude zu Wohnzwecken
Friedrichstr. 12, Brühl, Flst. Nr. 367/14

Entwurfsverfasser/in
Mag. a. V. Verena Anselm, E-Mail: Tiedemr_Fa1
Megerie Projektmanagement UG, vertr. d. H. Karl Megerie
Darmstädter Str. 5a, 68782 Brühl
Tel. 06202/74640, Fax 06202/77966

Bauveranfrage
 Um- und Ausbau der bestehenden Scheune und
 Nebengebäude zu Wohnzwecken
 Friedrichstr. 12, Brühl, Flst.Nr. 367/14

Bauherr: Anja Tiedemann

Schnitt West/Ost
 G. Tiedemann

Einwurfverfasserin
 Herrs. Vörsers, Anst. d. E. Maß "verCar" Fax
 Magerle Projektmanagement UG, vertr. d. H. Karl Magerle
 Dürmsdaller Str. 5a, 08782 Brühl
 Tel. 06202/74640, Fax 06202/77966

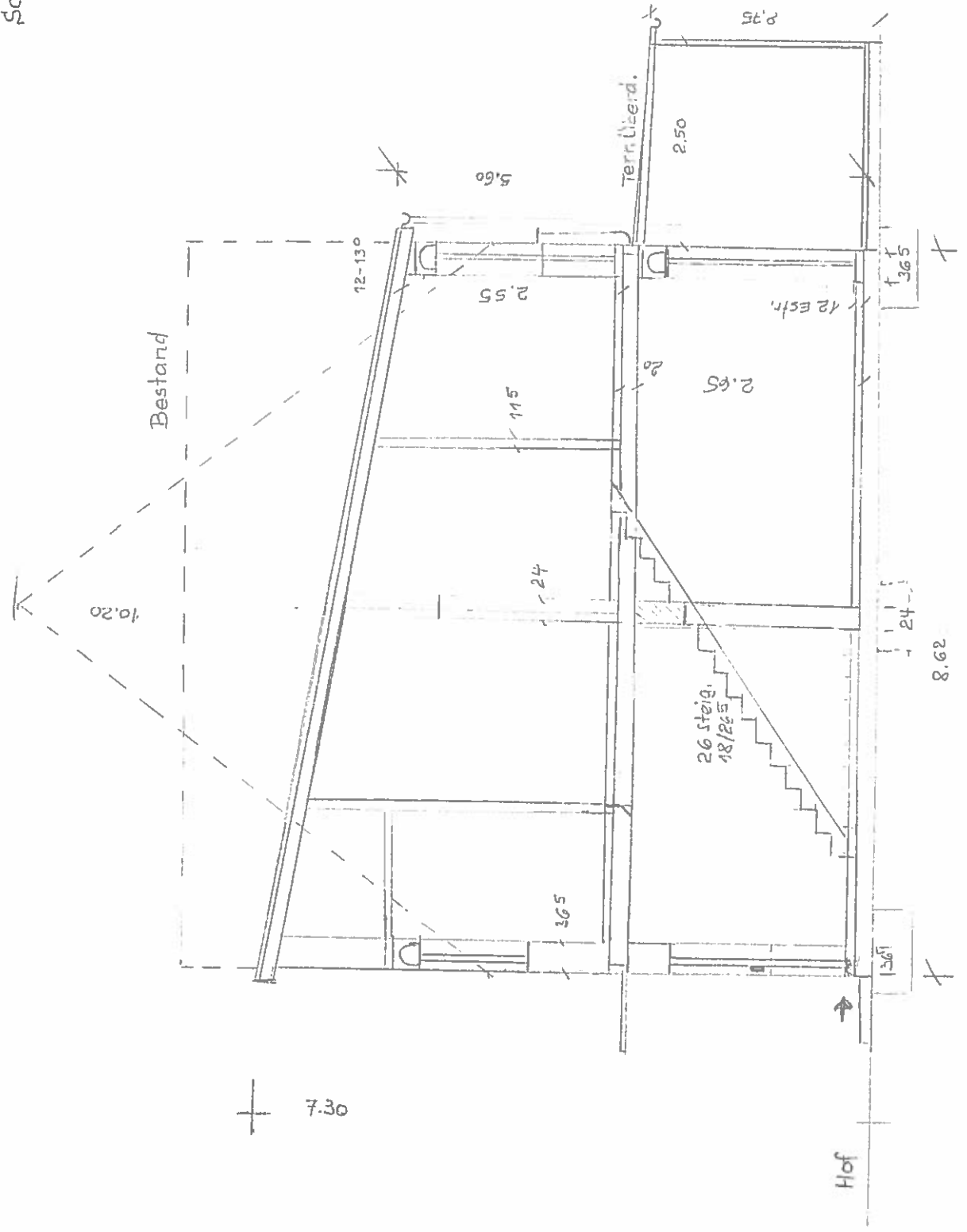

M = 1:50

Bauvoranfrage
Um- und Ausbau der bestehenden Scheune I
Nebengebäude zu Wohnzwecken
Friedrichstr. 12, Brühl, Flst Nr. 367/14

Bauherr: Anja Tiedemann

Ansicht Nord

d. Tiedemann

Bestand
Scheune

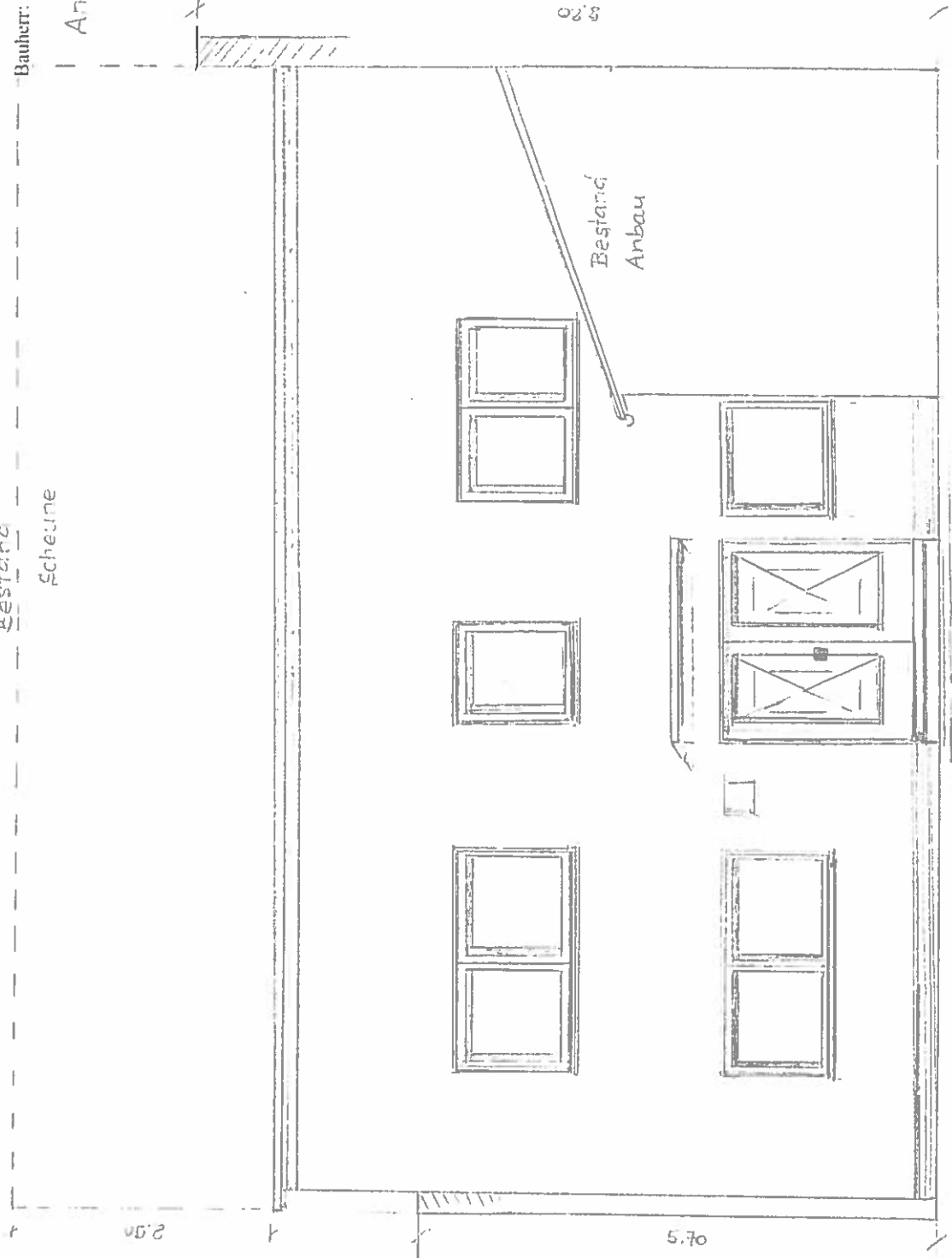

Entwurfsverfasserin

Maria Vonnatz, Andrea E. Maier, Tereza Fial
Megele Projektmanagement UG, vertr. d. H. Karl Megele
Darmstädter Str. 5a, 68782 Brühl
Tel. 0620274640, Fax 0620277966

M = 1:50

Bauvoranfrage
Um- und Ausbau der bestehenden Scheune und
Nebengebäude zu Wohnzwecken
Friedrichstr. 12, Brühl, Flst.Nr. 367/14

Bauherr: Anja Tiedemann

Ansicht Süd
d. Tiedemann

Bestand

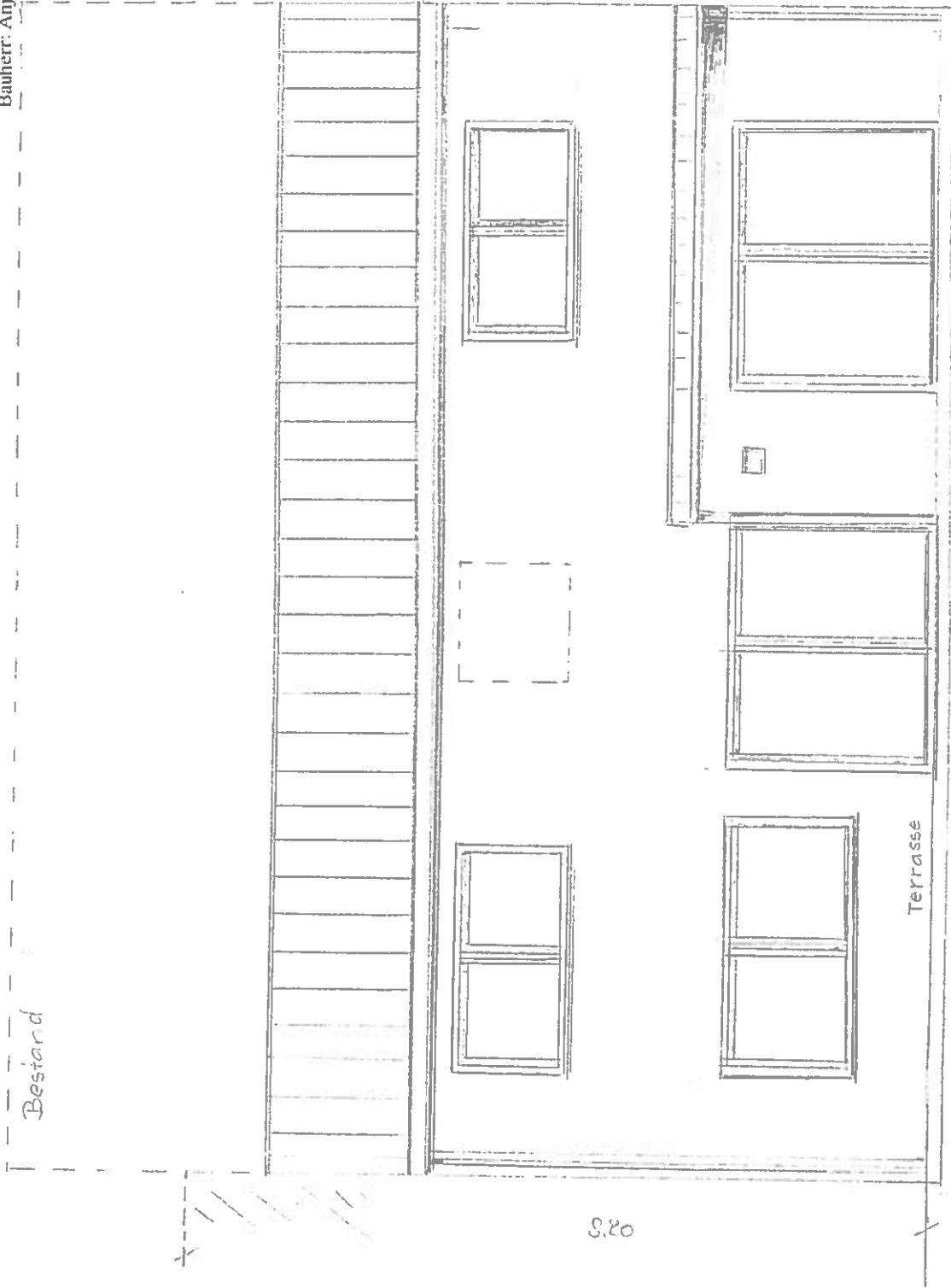

M = 1:50

Entwurfsverfasserin

Maria Vorraut, Anja Tiedemann, E. u. u. a. Tiedemann & Partner

Megerle Projektmanagement UG, vertr. d. H. Karl Megerle
Darmstädter Str. 5a, 68782 Brühl
Tel. 06202/74640, Fax 06202/77966

