

Lageplan

Zeichnerischer Teil zum Bauantrag gem. §4 LBOVVO

Maßstab

1 : 500

Gemeinde: Brühl

Flurstück: 1721

Gemarkung: Brühl

Lage: Schütte-Lanz-Straße 6

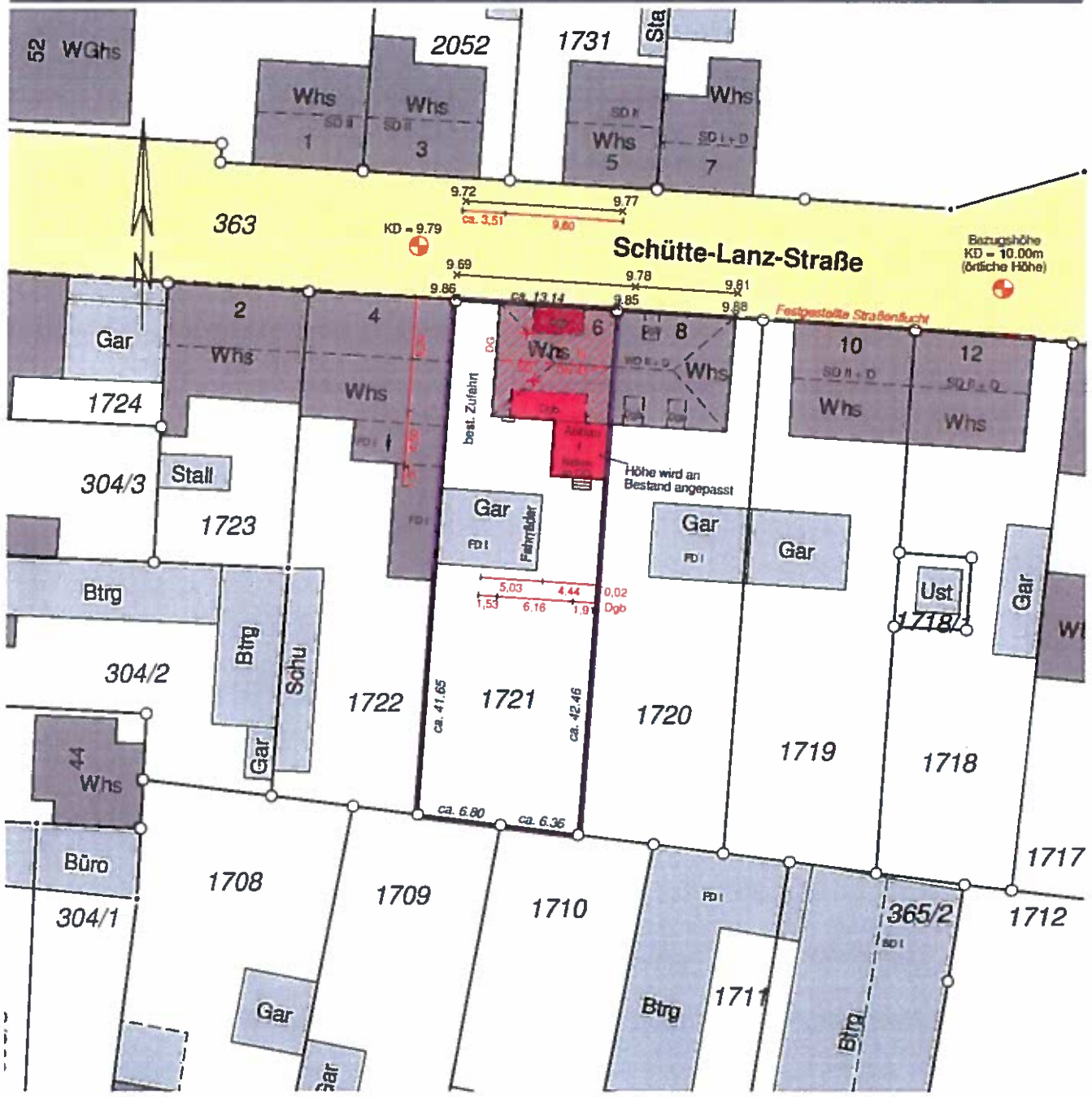

Die Darstellung entspricht dem Liegenschaftskataster, ein Ortsvergleich auf den angrenzenden Flurstücken wurde durchgeführt. Eventuell vorhandene Leitungen sind dem Lageplanfertiger unbekannt und wurden deswegen im Lageplan nicht dargestellt. Eintragungen und Änderungen durch Dritte sind deutlich als solche kenntlich zu machen.

Sinsheim, den 15. Dezember 2017

Stefanie Markus
Vermessungsingenieurin
Dipl.-Ing.



**VERMESSUNGSBÜRO
LAMBERGER**

Öffentlich bestellter Vermessungsingenieur
Stefan Lamberger
Dipl.-Ing. (FH)

Muthstraße 15 Tel. 07261-9756990
74889 Sinsheim Fax 07261-9756991
lamberger@lamberger.biz

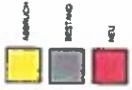

ARCHITECT: *[Signature]*
 PLANNER: *[Signature]*

BAUEINGABE
 Name: Umbau + Erweiterung
 Adresse: Schütte-Lanz-Straße 6
 68782 Bföhl
 Auftraggeber:
 Nadine + Roger Lutz
 Lützstraße 10
 69120 Heidelberg
 ansorgbautechnik(en)
 Idingerbergstr. 3
 68723 Schöckingen
 www.ansorg-architekten.de
 www.ansorg-architekten.de
 GRUNDRISS KELLERGESCHOSS
 08.12.17
 Maßstab: M 1:100
 Blatt: 100-001

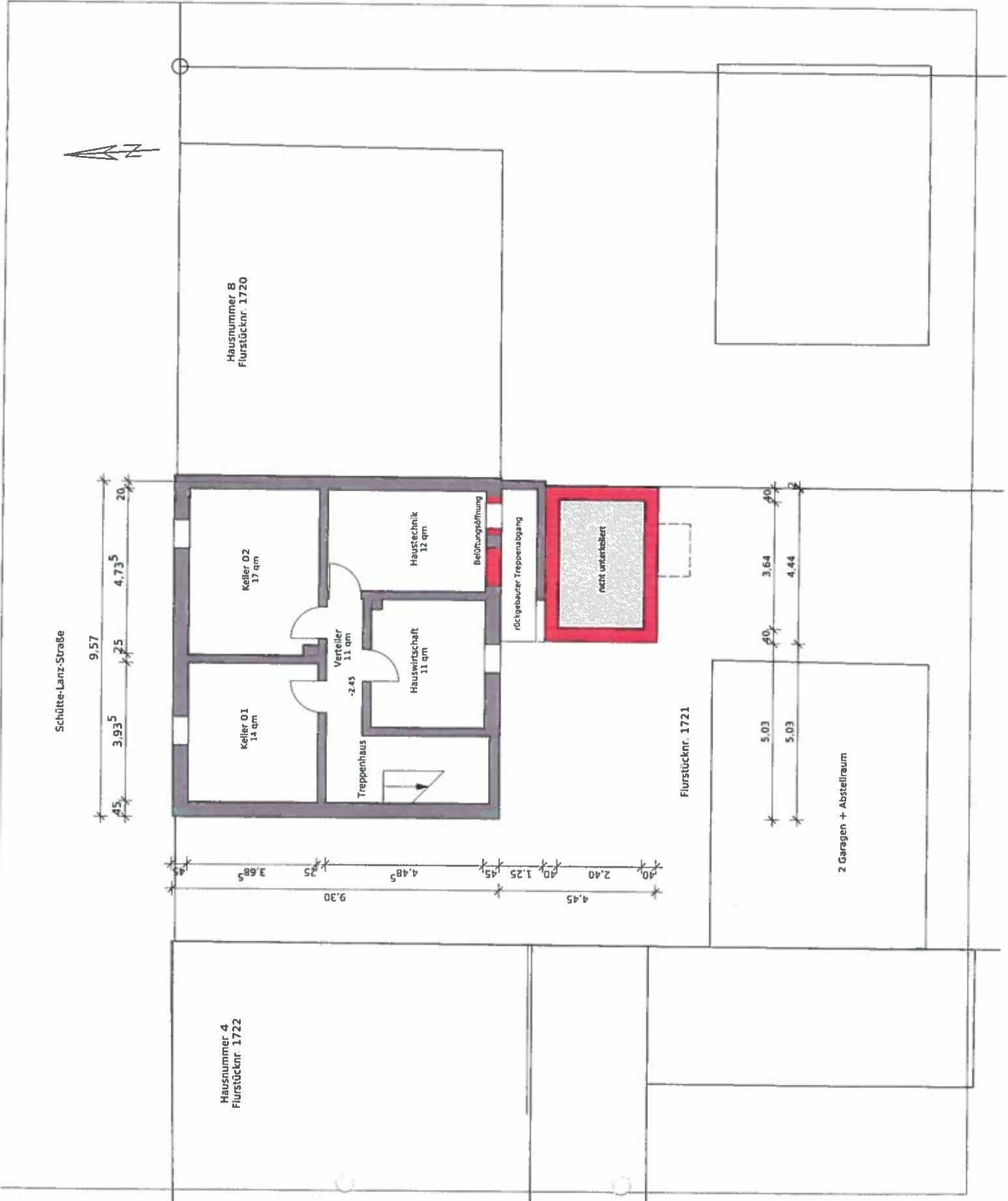

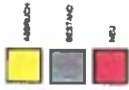

Handwritten signatures and notes, including a north arrow pointing towards the top right of the page.

BAUEINGABE
 Projekt: Umbau + Erweiterung
 Schütte-Lanz-Straße 6
 68722 Brühl
 Maline + Roger Lutz
 Lutzstraße 10
 69120 Heidelberg
 [Architect's contact information and logo]

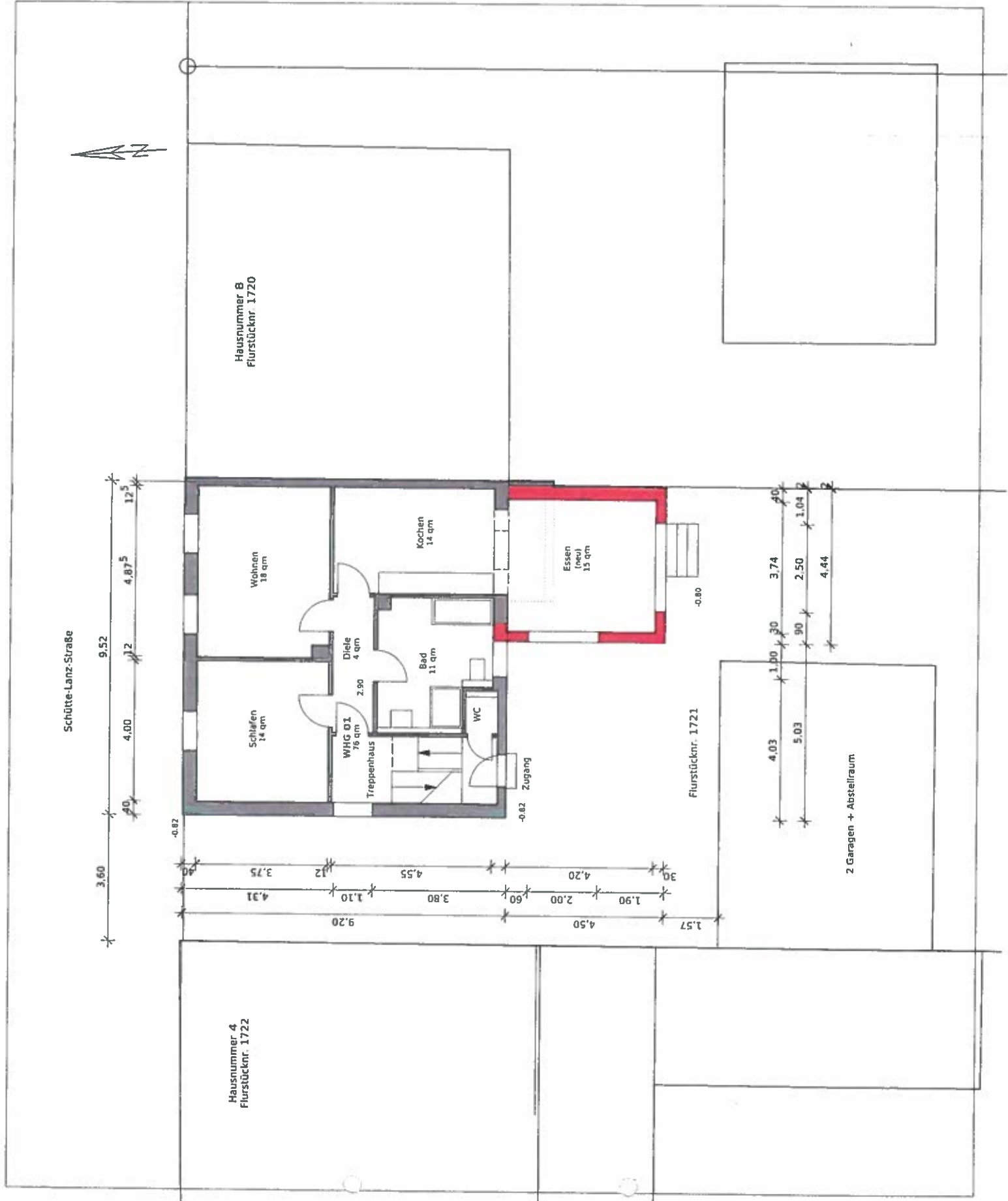



Handwritten signatures and initials, including 'PLANN' and 'BAUHER'.

BAUHERGABE
 Auftraggeber: Umbau + Erweiterung Schütte-Lanz-Straße 6 68712 Brühl
 Architekt: Nadene + Roger Lutz
 Adresse: Postfach 210 68120 Heidelberg
 Telefon: 06221 1400-10
 E-Mail: ansorge@architekten-ansorge.de
 www.ansorge-architekten.de
 Datum: 08.12.17
 Blatt: M 1.100
 Zeichnung: 100-003

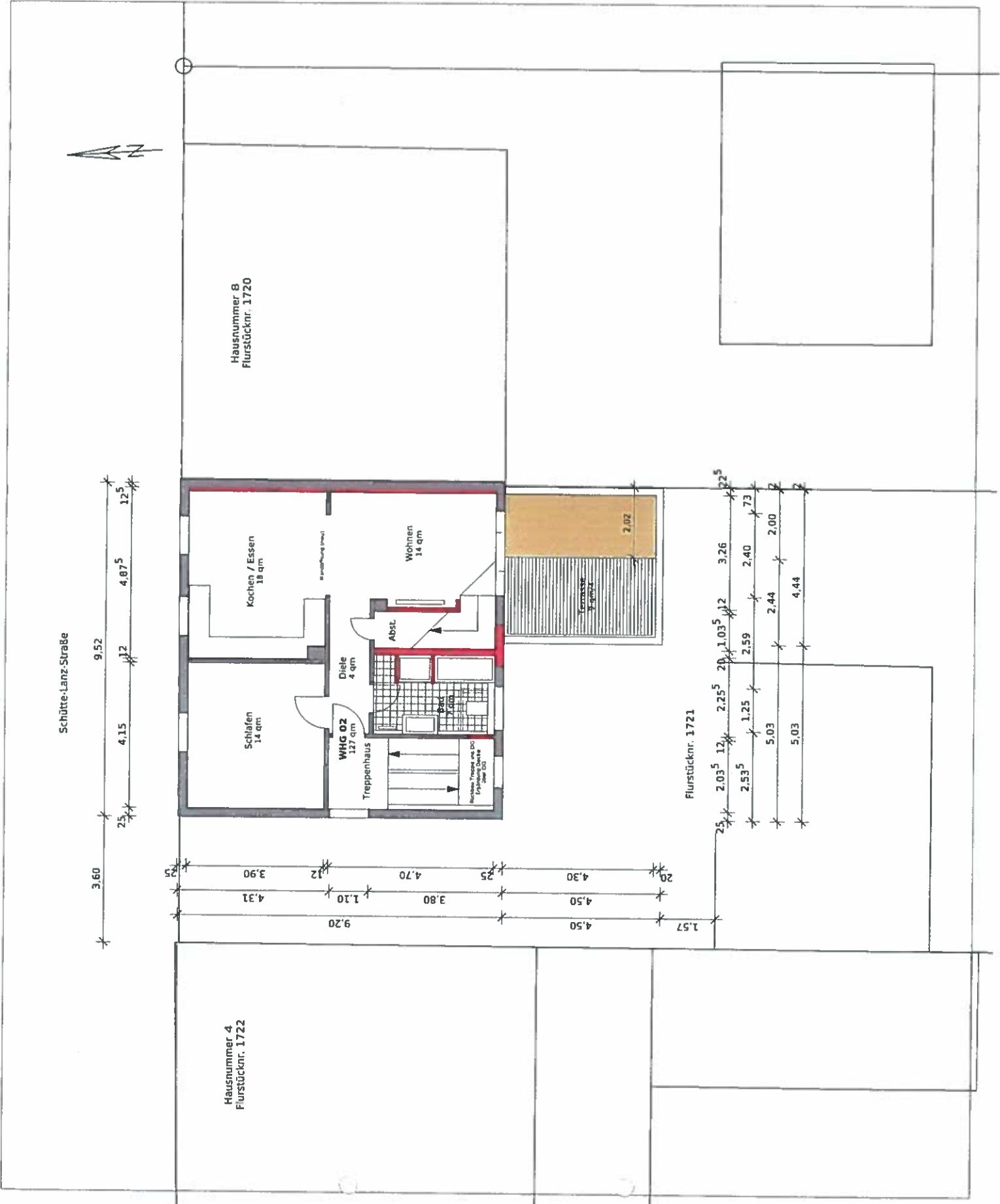

Schütte-Lanz-Straße

Hausnummer 8
Flurstücknr. 1720

Hausnummer 4
Flurstücknr. 1722

Flurstücknr. 1721

3.60
 25
 4.15
 12
 4.875
 12.5

9.20
 1.10
 4.31
 3.90
 25

4.50
 3.80
 4.70
 25

4.50
 4.30
 25

1.57
 2.035
 12
 2.255
 20
 1.035
 12
 3.26

2.535
 1.25
 2.59
 2.40
 73

5.03
 2.44
 2.00
 2

5.03
 4.44
 2

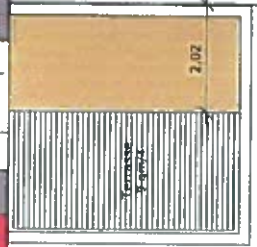

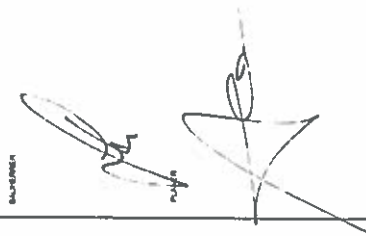

BAUENTWURF
 Projekt:
 Umbau + Erweiterung
 Gärtnerei, Straße 6
 68782 Brühl
 Auftraggeber:
 Nadine + Roger Lutz
 Jahnstraße 10
 69120 Heidelberg
 Architekt:
 [Ansoergearchitekten]
 Königbergerstr. 3
 68723 Schwetzingen
 fon 06202 - 12 89 40
 www.ansorge-architekten.de
 GEMÜBLISSACHWEGENSS
 061217
 Maßstab:
 M 1:100
 Blatt:
 100-004

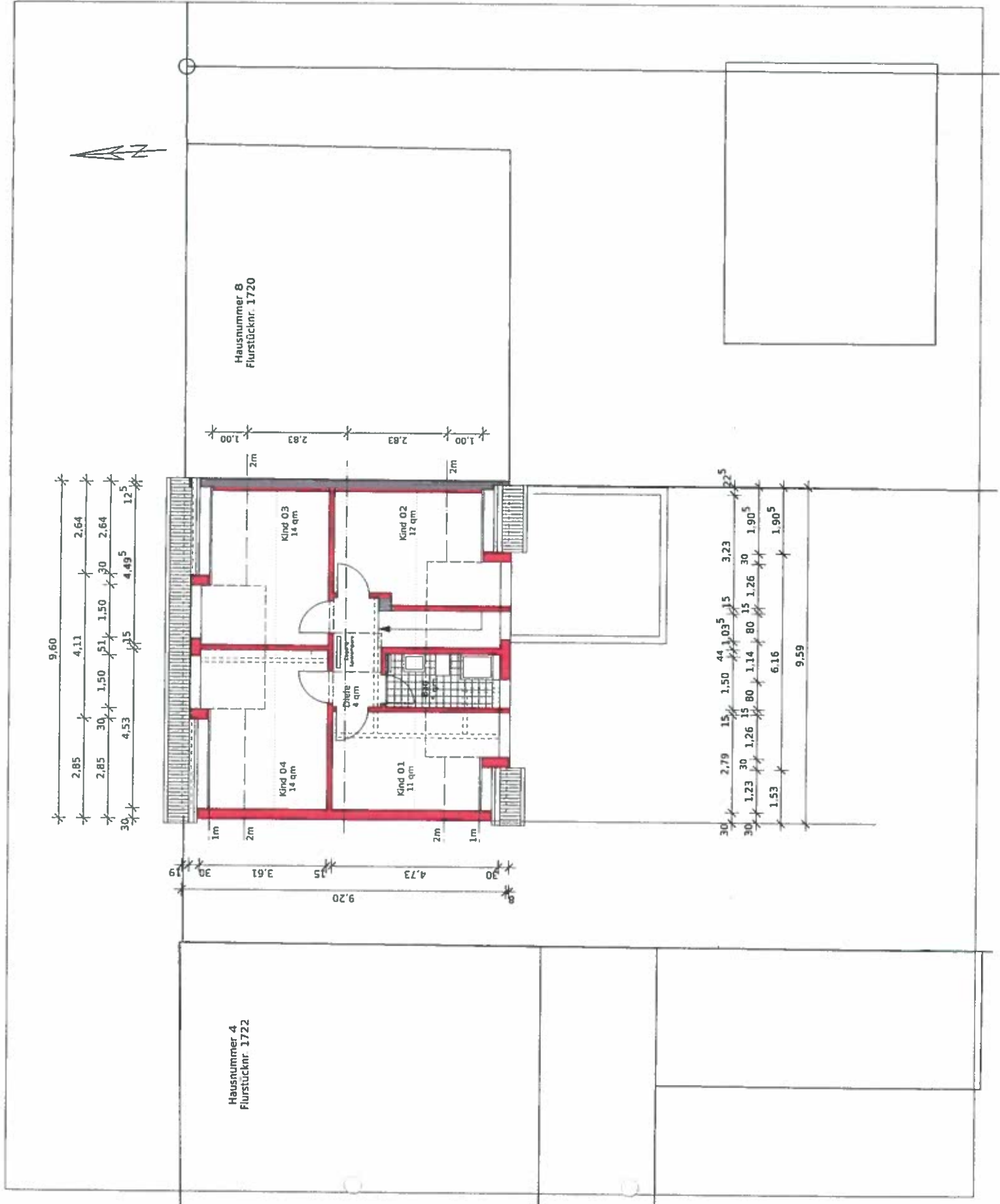

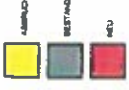

Handwritten signatures and initials.

BAUTEILGABE

Umbau + Erweiterung
 Schulhausstraße 6
 68782 GfRH

Nadine + Roger Lucz
 Jahnstraße 10
 69120 Heidelberg

Architekten
 (Kommunalarbeitsstellen)
 Kasperstr. 3
 68723 Schwezingen
 Fon 06202 - 12 89 40
 www.ansorge-architekten.de

GRUNDRISS DACHSPITZ
 08.12.17

M 1:100

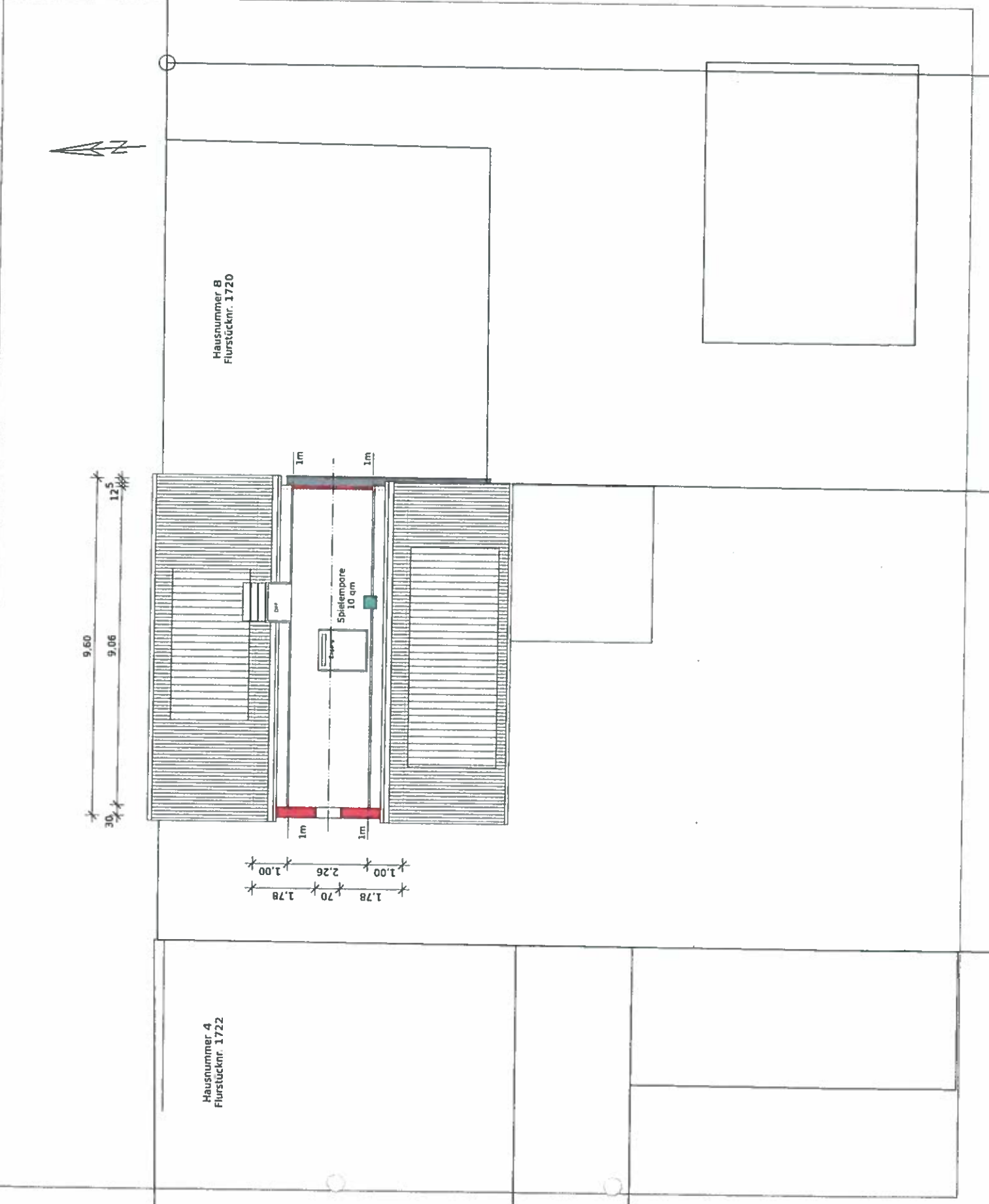



BAUPREISEN
 PLÄNE

BAUVERGABE

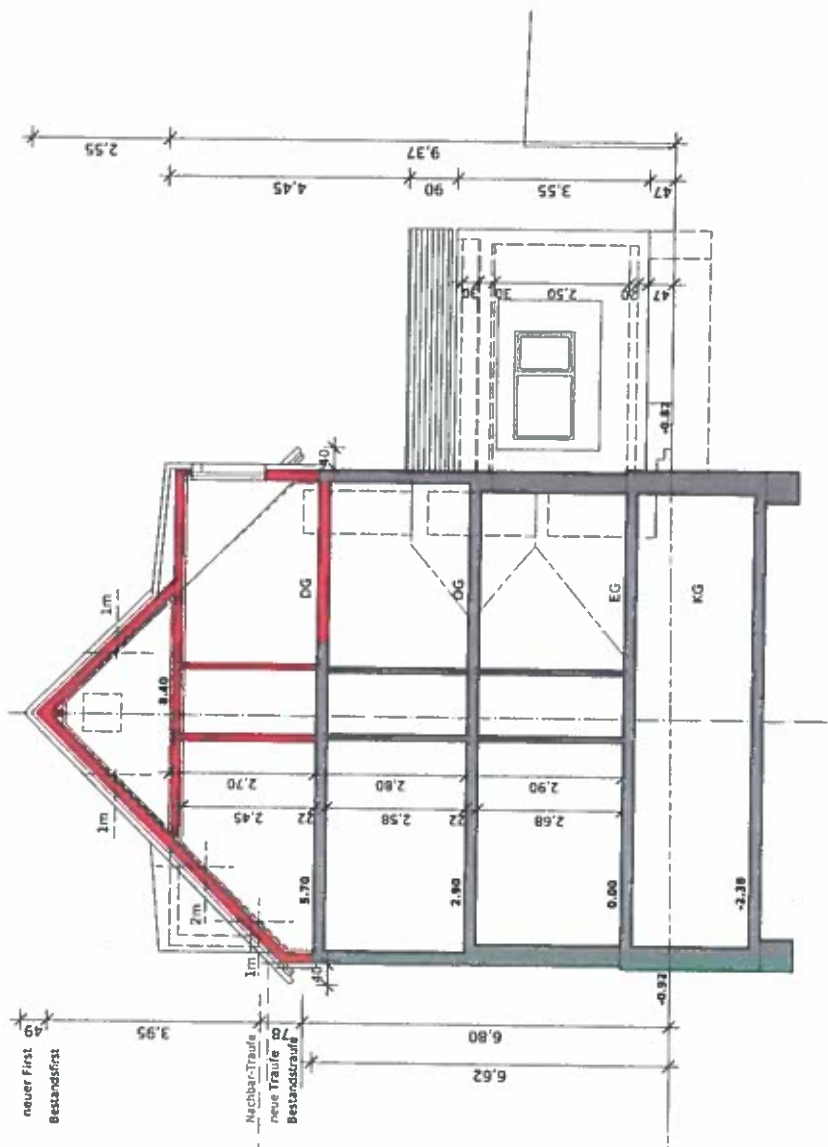

Projekt: Bau + Erweiterung
 Schöler-Lutz-Strasse 6
 68762 BRDn
 Auftraggeber:
 Nadine + Roger Lutz
 Jahnstraße 10
 69120 Heidelberg
 www.ansorgearchitecten.de
 ansorgearchitecten.de
 Königbergerstr. 3
 68723 Schwetzingen
 Fon 06202 - 12 89 40
 www.ansorge-architekten.de

QUERSCHNITT
 08.12.17
 Maßstab: M 1:100
 Blatt: 100-006

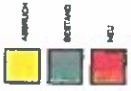

Maximal-Höhenvorgabe Traufe
 Nachbargebäude Hausnummer 4

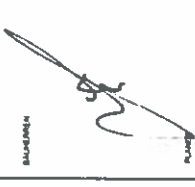

BAUFÜHRER

 BAUKUNDE

BAUZEICHEN

Umbau + Erweiterung
 Schöze-Land-Strasse 6
 68782 Brühl
 Telefon
 Nadine + Roger Lutz
 Jahnstraße 10
 69120 Heidelberg
 ansoergerechtschaffen
 Königbergerstr. 3
 68723 Schwetzingen
 Fon +06202 - 12 89 40
 www.ansoergerechtschaffen.de
 Datum
 STRAßENHAUSSTICH 08.12.17
 Blatt
 M 1.100 1 von 1
 100-006

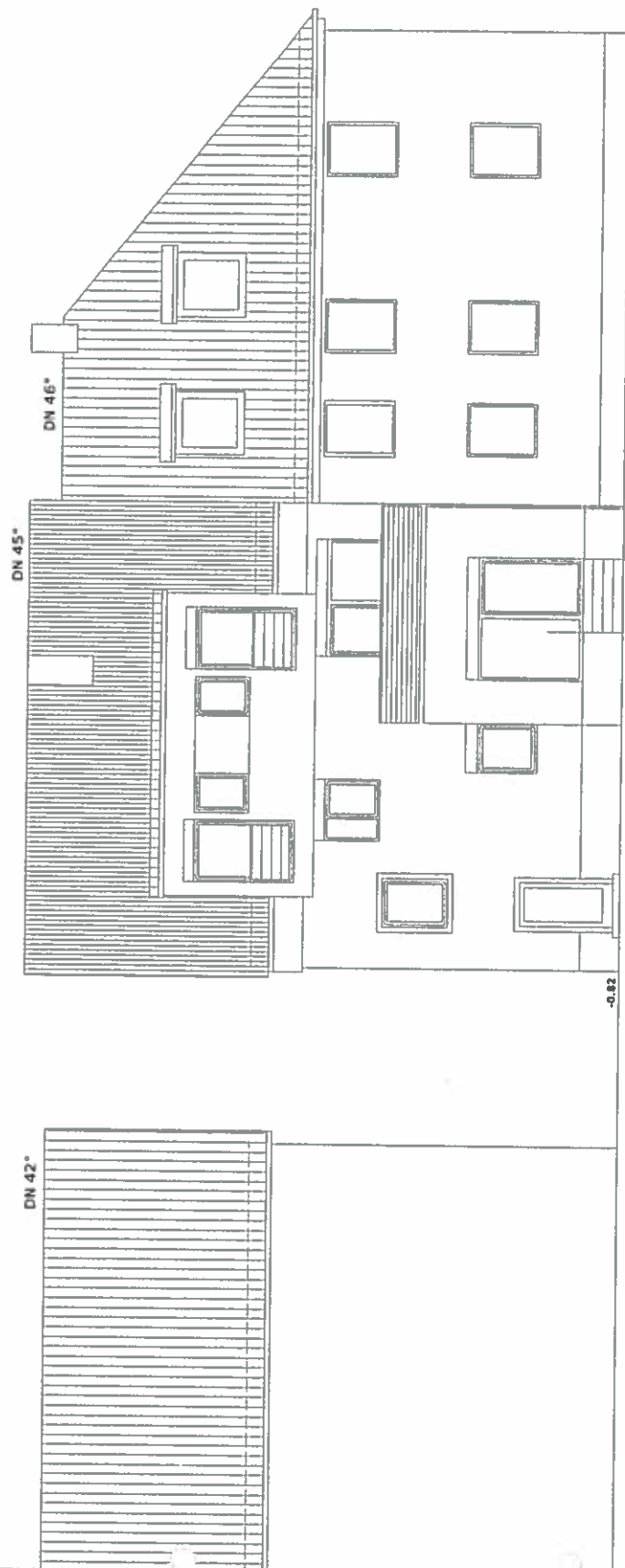
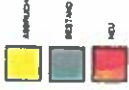



Nachbargebäude Hausnummer 4

Hausnummer 6

Nachbargebäude Hausnummer 8



BAUTEILGABE

Projekt:
 Umbau + Erweiterung
 Schulz-Industrie-Straße 6
 68702 Brühl
 Badstube

Nachtr.:
 Nadine + Roger Lutz
 Jahnstraße 10
 69120 Heidelberg

Planung:
 Ansoorgearchitekten
 Marktplatz 3
 68723 Schwezingen
 Fon 06202 - 12 89 40
 www.ansorge-architekten.de

Architekt:
 Ansoorgearchitekten
 OR.12.17

Maßstab:
 M 1:100

Blatt:
 100-007

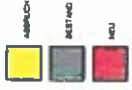

BAUHERREN



BAUHERREN
 Umbau + Erweiterung
 Schütte-Lanz-Straße 6
 68762 Brühl

ARCHITECT
 Ansgar + Roger Lutz
 Jahnstraße 10
 69120 Heidelberg

ANSGAR + ROGER LUTZ
 ansgararchitekten
 Löhnerbergstr. 3
 69120 Heidelberg
 Fon +06202-129940
 www.ansorge-architekten.de

SEITENAUSICHT 06.12.17

M 1:100

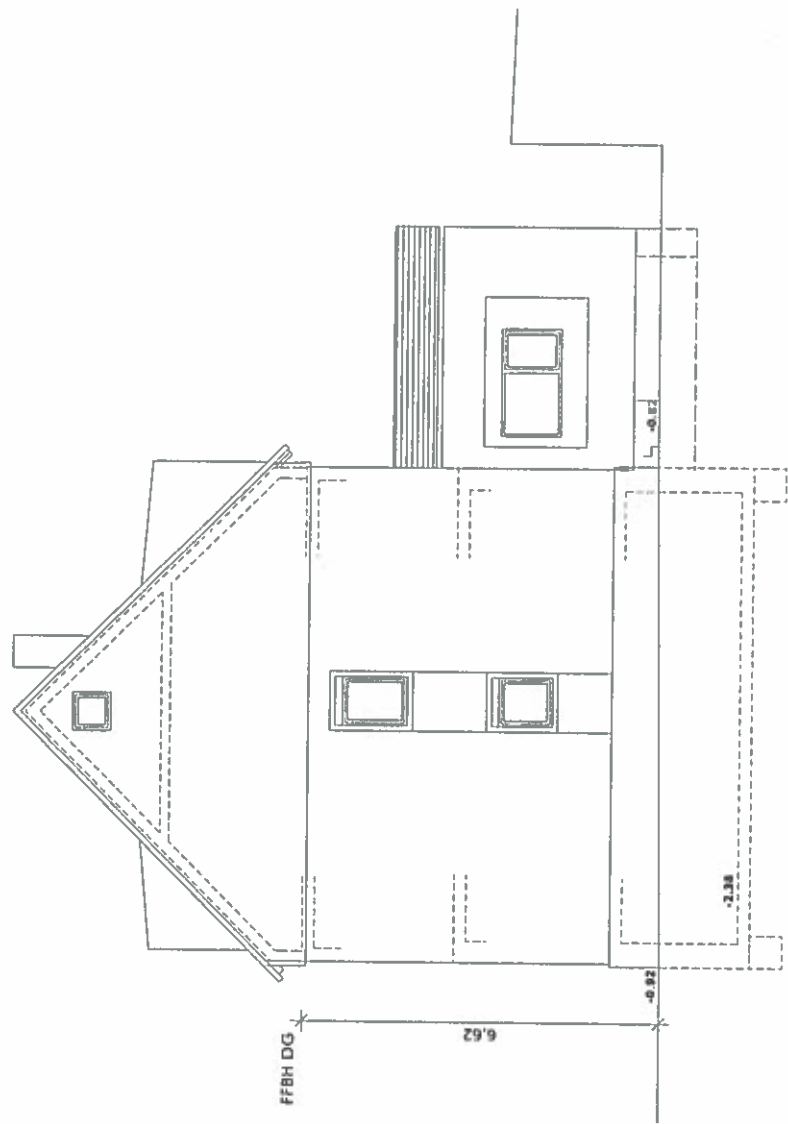

Fuge zu Hausnummer 4



Ansicht Straßenzug Bestand



Ansicht Übergang Hausnummer 4

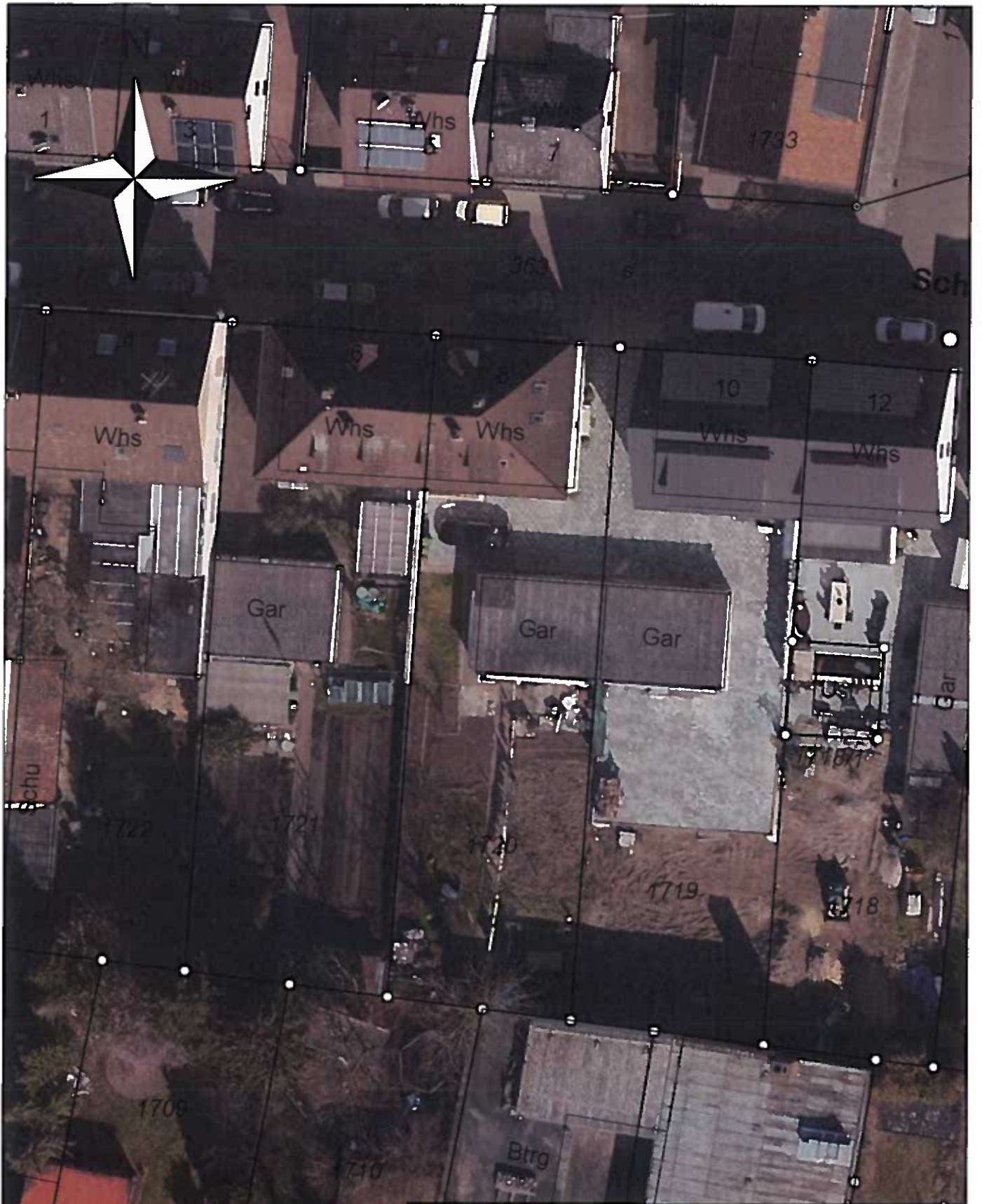

Links und rechts am Rhein



BRÜHL

Gemeinde Brühl

Maßstab: 1:327

Bearbeiter: webgis05

Datum: 20.12.2017

Auszug aus der
Liegenschaftskarte

Nur für den internen Gebrauch