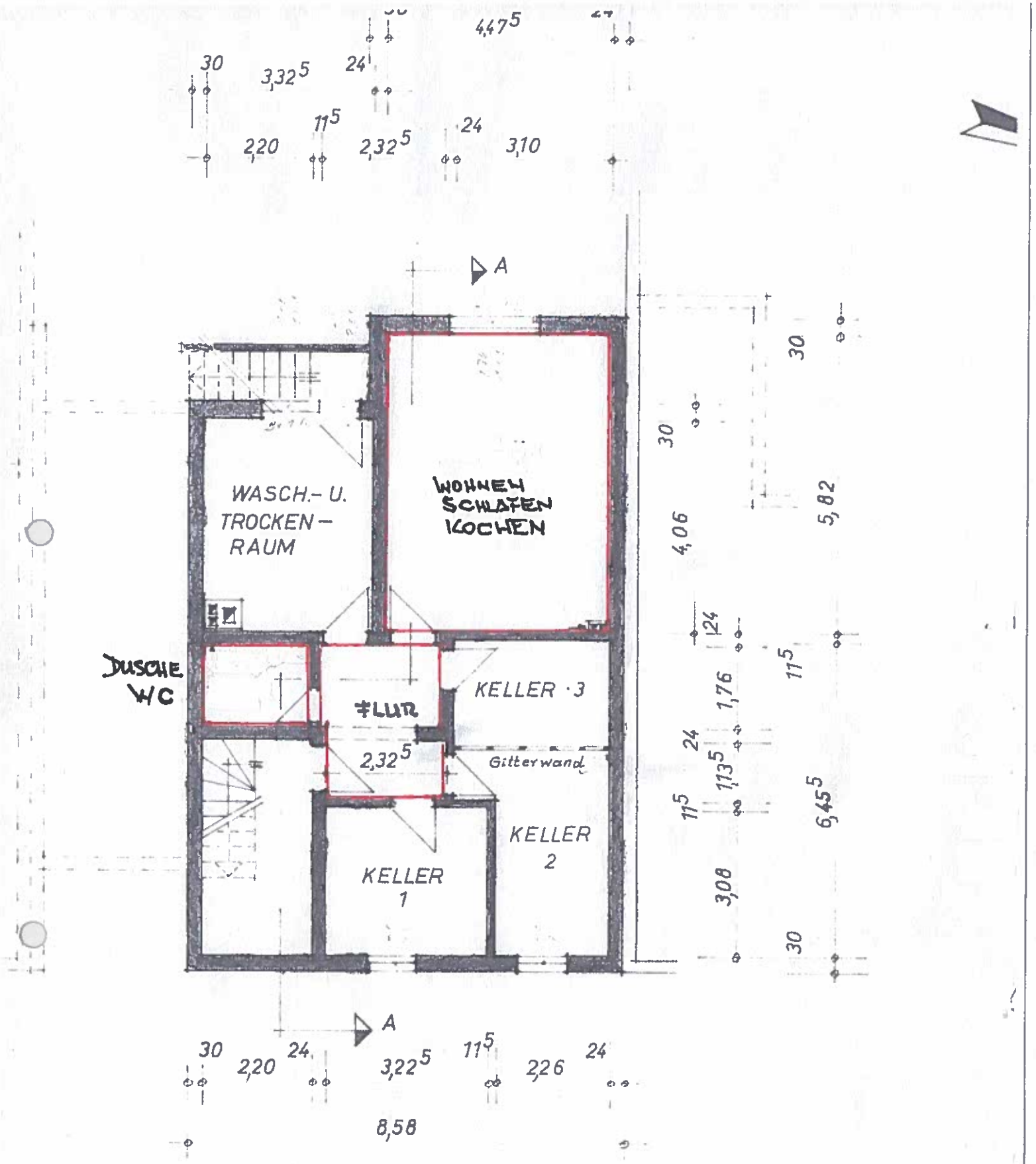

KELLERGESCHOSS

KELLERGESCHOSS 1 :100

BESTAND + WE NEU

BAUANTRAG

NUTZUNGSÄNDERUNG HOBBYRAUM UND ABSTELLRAUM IM KELLERGESCHOSS IN EINE EINZIMMER-STUDENTENWOHNUNG

IN 68782 BRÜHL-ROHRHOF, WIESENSTRASSE 10

BAUHERR:

ARMIN SCHMITT

PROMENADENWEG 18

68782 BRÜHL

ARCHITEKT:

HELMUT BAUR DIPL.ING. (FH)

ELISABETH-SELBERT-STR. 5

68782 BRÜHL

Brühl, den 01. Mai 2018