

Schmersegelände
Hundeverein
Laibach 08.03.2018 M:1:100, DIN A:



Kle

Weidweg

Geme

Gemarkung Brühl

4885/1

Pkw-Lkw-Statistik (querlings)

4884

4880

4868

Art

Ketscher Straße

Maßnahmenfläche
für Eidechsen
4885

Errichtung einer Hundesportanlage mit Flutlichtanlage



Kleine Rohrwiesen

Unterschrift Architekt:
Brühl, dem:

Unterschrift Bauherr:
Brühl, dem:

BRÜHL
 Bauunternehmung
 Datum: 27.07.2018
 Form: 1188 3 602
 Maßstab: 1:200 Blatt 1

Bauvertrag für Umnutzung
 Wohngebäude in Vereinshaus mit Gasstätte,
 Errichtung einer Hundesportfläche,
 Errichtung einer Zwingeranlage für Hunde
 Katscher Str. 44,
 68712 Brühl

Umnutzung eines Wohnhauses in ein Vereinsheim mit Gaststätte

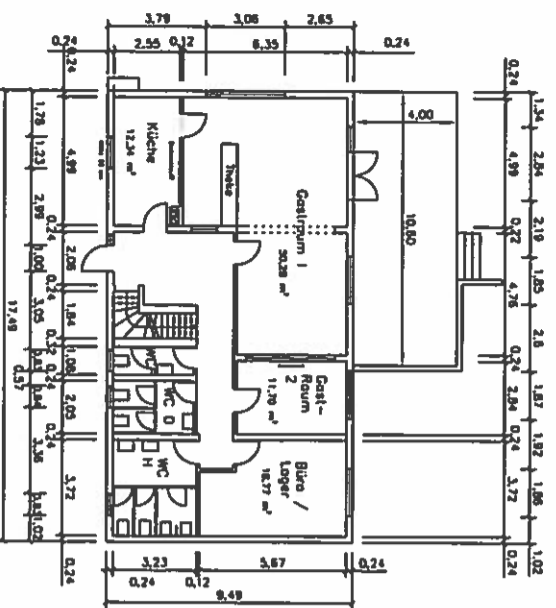

Erdgeschoss

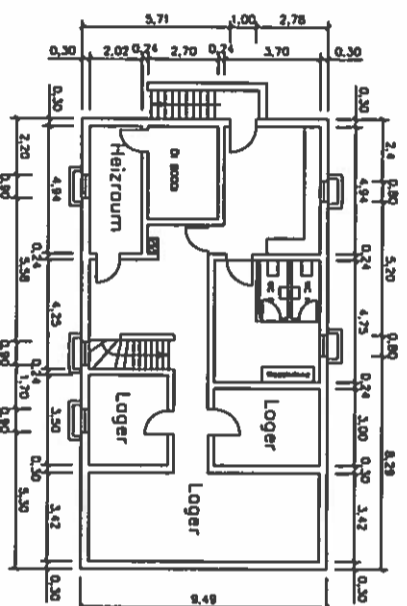

Kellergeschoss

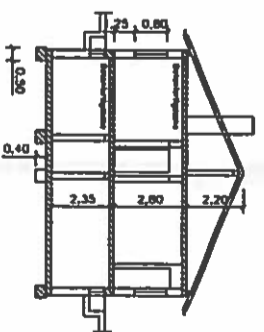

Schnitt

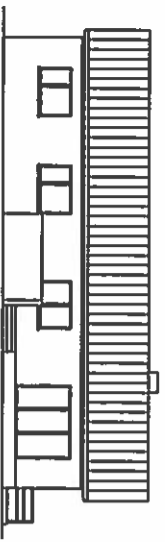

Ostansicht



Nordansicht

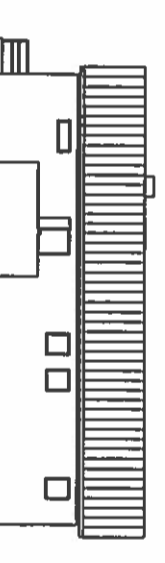

Westansicht



Südansicht

Unterschrift Architekt:
Brühl, dett.

Unterschrift Bauherr:
Brühl, dett.

BRÜHL
 Bauntrag für Umnutzung
 Wohngebäude in Vereinsheim mit Gaststätte,
 Errichtung einer Hundesporthalle,
 Errichtung einer Zwingeranlage für Hunde
 Ketscher-Str. 44,
 68782 Brühl

Gezeichnet: Ludwig
 Datum: 27.07.2018
 Formel: 1184 z 584
 Maßstab: 1:100 Blatt 2

Zwingeranlage für Hunde

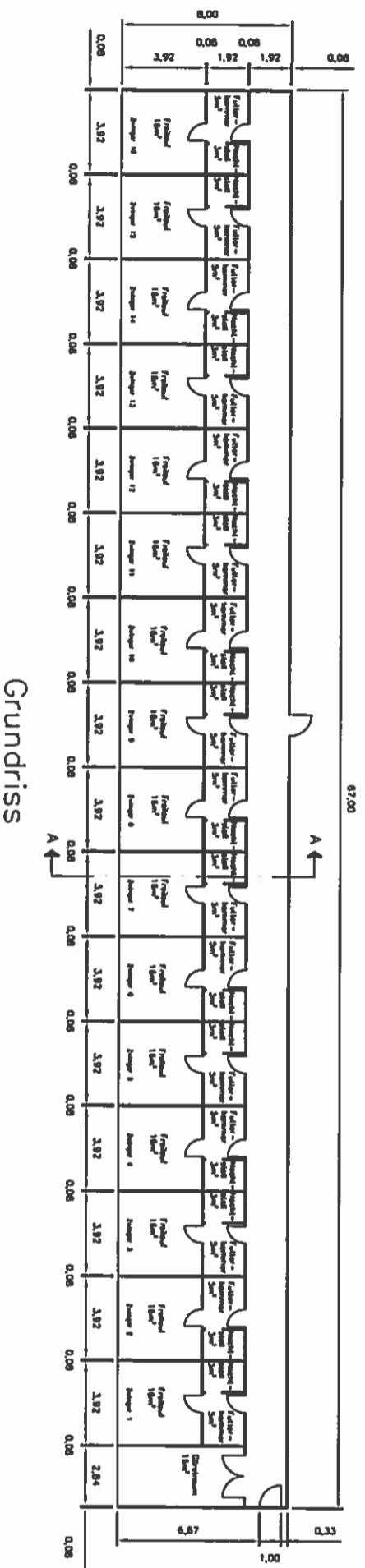

Grundriss

Konstruktion aus Stahlstützen und Ausfachung plus Dach aus Trapezbleche

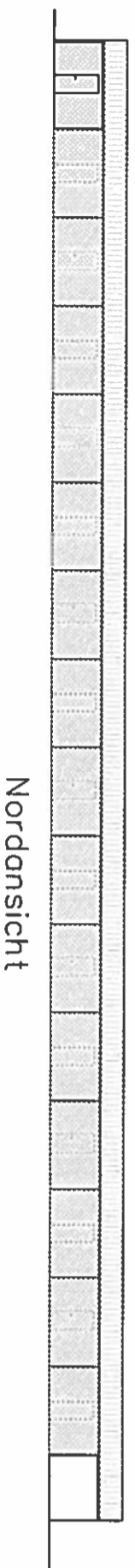

Nordansicht



Ostansicht



Südansicht



Westansicht

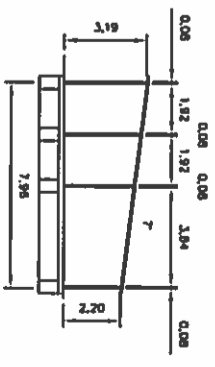

Schnitt A-A

Unterschrift Architekt: Brühl, den:	Unterschrift Bauherr: Brühl, den:
<p>BRÜHL <small>Architektur & Innenausbau</small></p> <p>Geschäft: Lahnstr. 11 Erdreich: 27.07.2016 Formel: 1184 x 884 Maßstab: 1:100 Blatt 3</p>	
<p>Bauntrag für Umnutzung Wohngebäude in Vereinshaus mit Gaststätte, Errichtung einer Hundesportfläche, Errichtung einer Zwingeranlage für Hunde Ketscher, Str. 44, 68762 Brühl</p>	



Ketscher Straße

Weidweg

Gemarkung Brühl

Gem.

Kie

4868

Anl

4880

4884

Weg

RWL/Lkw-Stellplätze (querliegend)

4885/1

Hundesportfläche

Erhalt Gehölzbestand

Terrasse

Masträhmenfläche für Eidechsen

4885



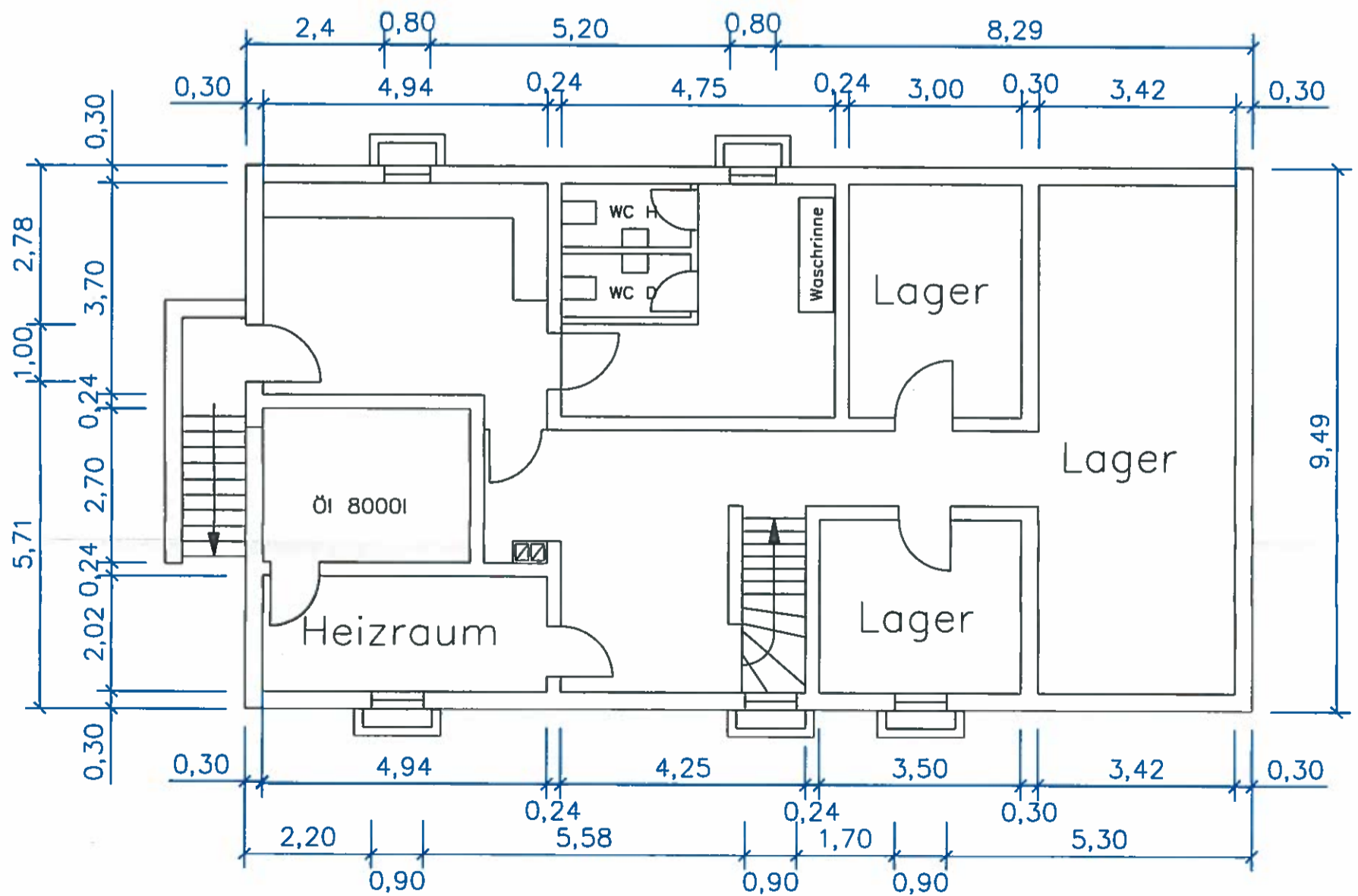
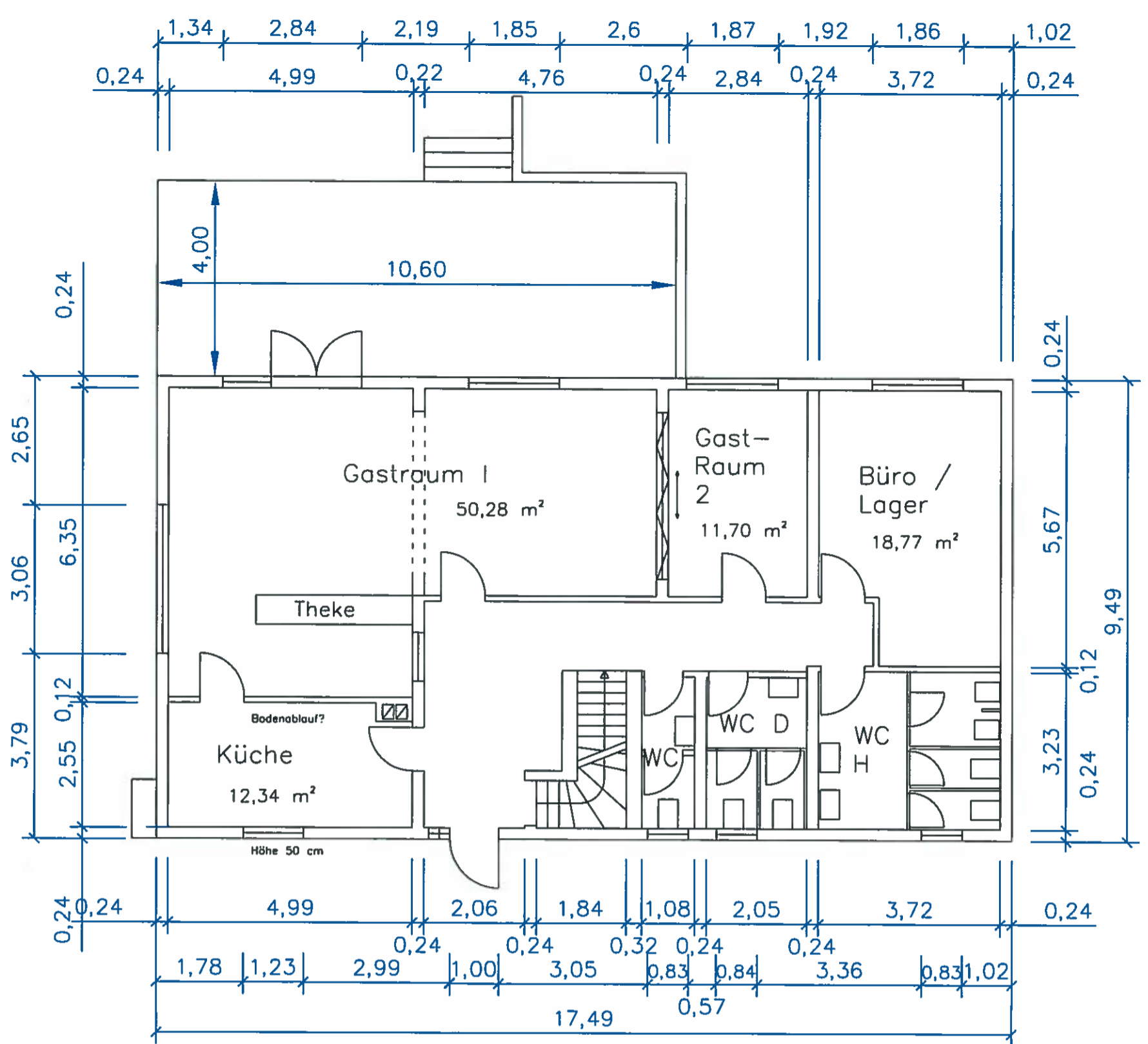

Schmersegelände
Hundeverein

Laibach

08.03.2018

M.:1:100, DIN A3