

LAGEPLAN

ZEICHNERISCHER TEIL
zum Bauantrag

Maßstab 1 : 500
Gemeinde Mannheim
Gemarkung Mannheim
Flurst. Nr. 26194/3
Bauherr Herr S. Förster



Grenzen und Flurstücknummern
laut Liegenschaftskataster
hiervon abweichende Grenzen
und Flurstücknummern
laut Grundbuchstand

Vorgesehene Grenzen

Abstandsfläche lt. § 5 LBO
berechnet nach d. Plänen d. Architekten
siehe Anlage

Höhen im neuen/alten/örtlichen System
(geplante Höhen in Klammern)

unterirdische Leitungen sind nicht dargestellt
Der Lageplan wurde auf der Grundlage des
Liegenschaftskataster gefertigt

Leimen, den 02.05.2018
Der Sachverständige



Vermessungsbüro
RUDI
Königsplatz 11, 73071 Leimen
Telefon: 07141/21378 • Telefax: 07141/202371
eMail: info@rudi-ent.de

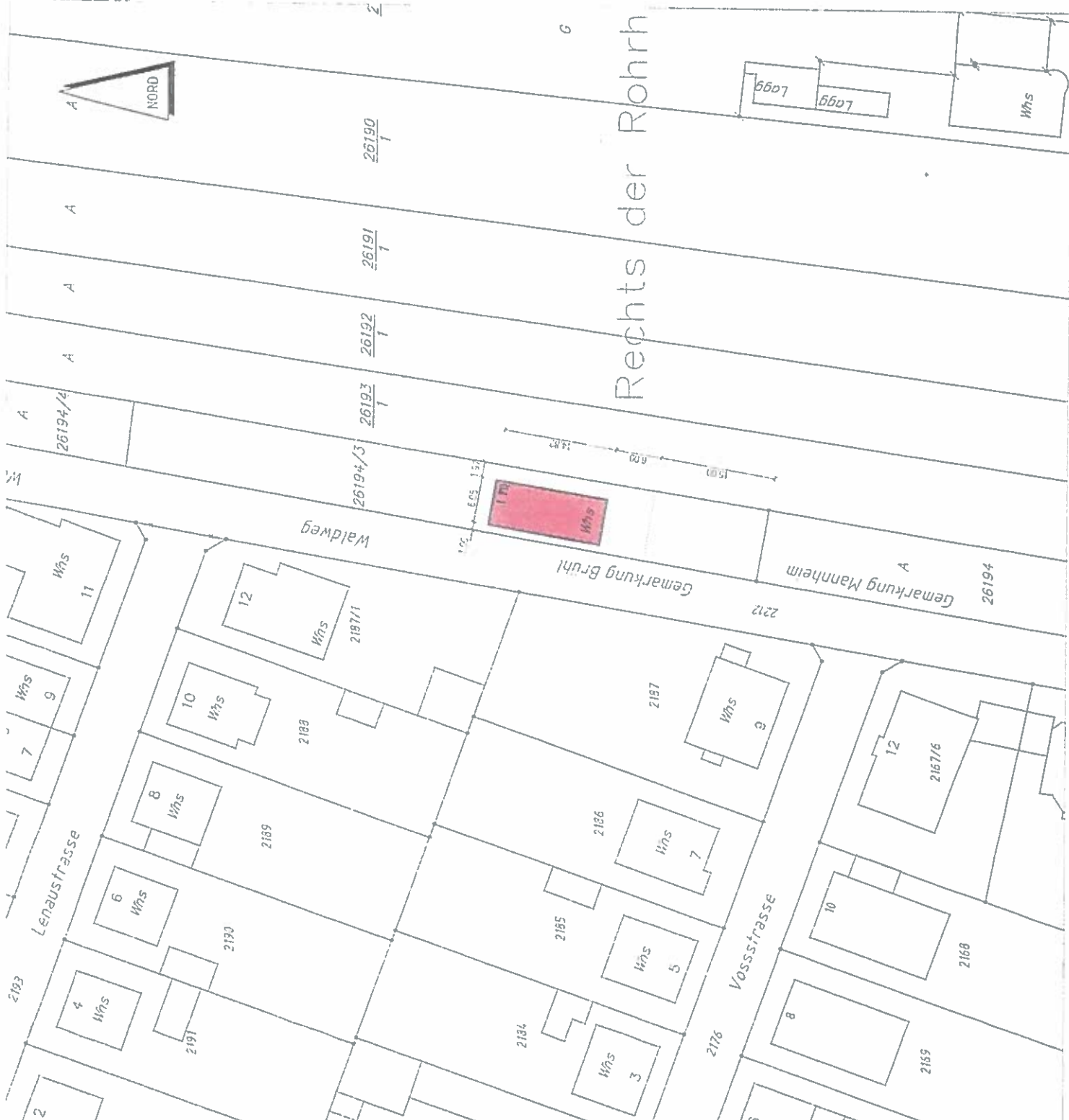

Rechts der Rohr

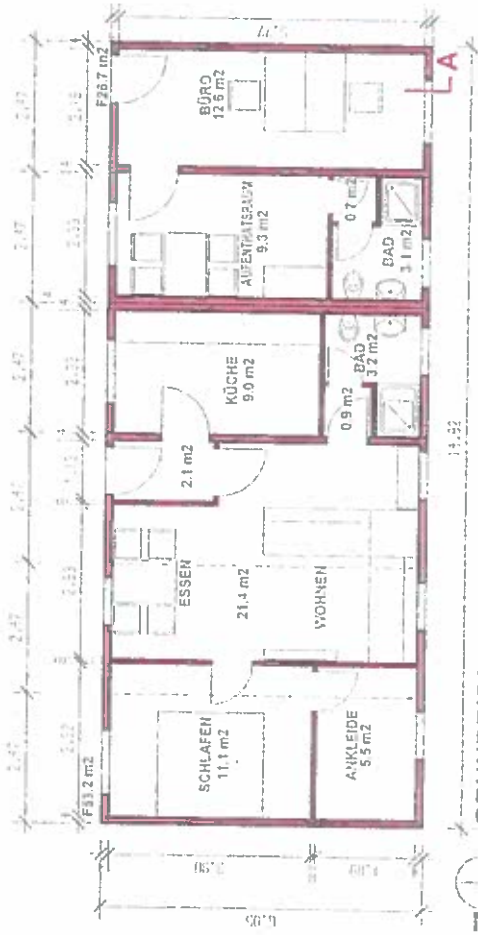

GRUNDRISS - EG



WEST - ANSICHT



OST - ANSICHT



NORD UND SÜD - ANSICHT

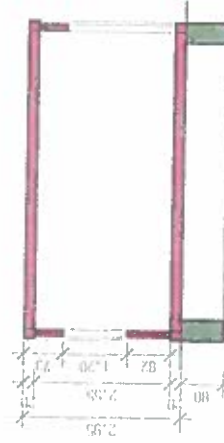

SCHNITT - A

ARCHITEKT: **Dipl.Ing.Arch. ZIVKOV STEVAN**
WALDSTR. 25b - 64668 RIMBACH
 Tel.06253/806840 Fax. 06253/806842 Mobil 01727305586

BAUHERR: **STEVEN FOERSTER**
 IN 68219 MANNHEIM ROTTERDAMERSTR. 5

BAUVORHABEN:
BÜRORAUME UND BETRIEBERWOHNUNG
DES TIERSCHUTZVEREINS RHEIN-NECKAR e.V
 IN 68782 BRÜHL WALDWEG 4a

Zivkov Stevan

Steven Foerster

BAUTEIL:
 GRUNDRISS UND ANSICHTEN

DATUM | MASSTAB | BL.Nr
 02.05.18 | 1:100 | A2.0