

Flurstück: 2244, 2245  
Flur: ---  
Gemarkung: Brühl

Gemeinde: Brühl  
Kreis: Rhein-Neckar-Kreis  
Regierungsbezirk: Karlsruhe

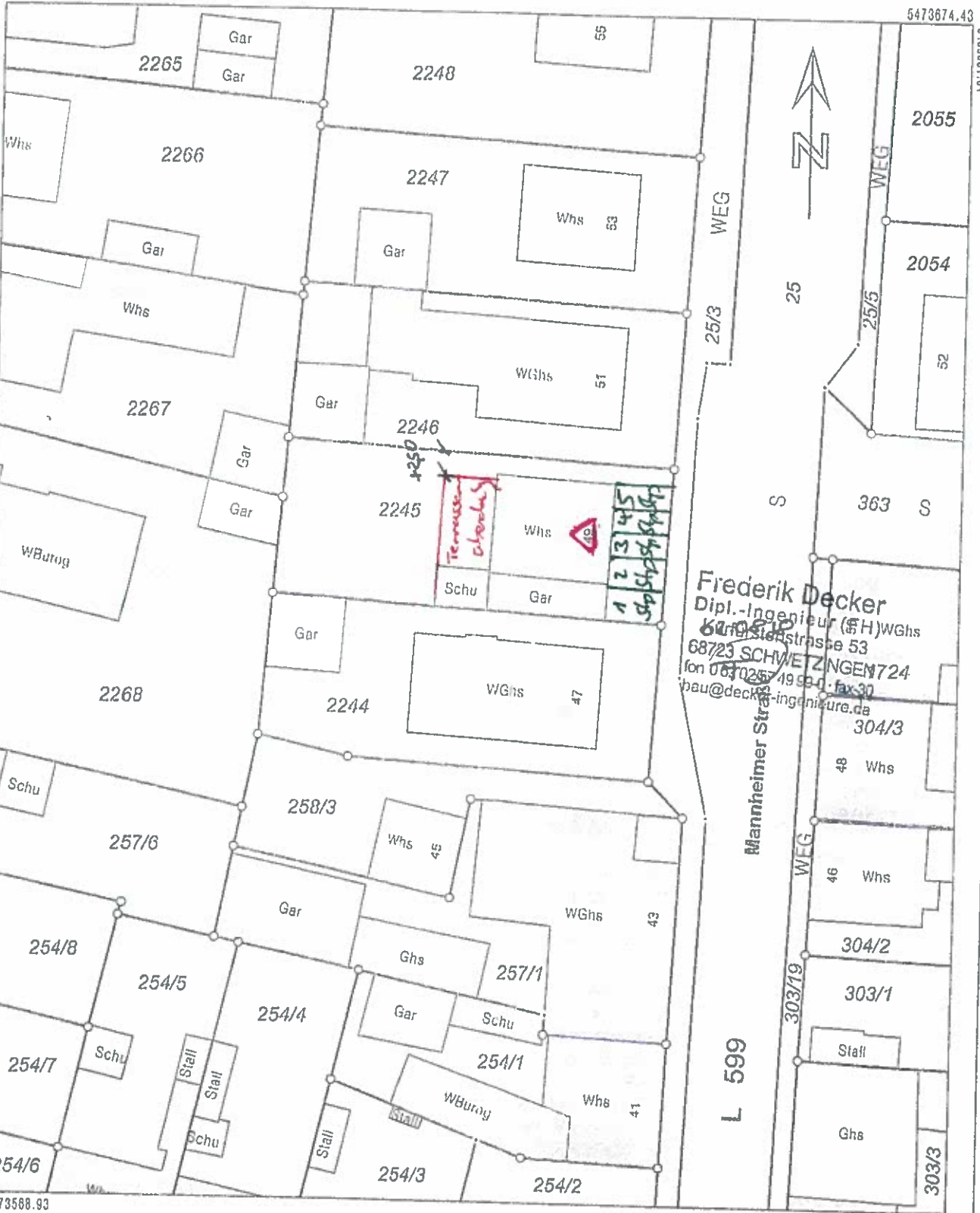

Frederik Decker  
Dipl.-Ingenieur (FH) WGhs  
Königsplatz 53  
68723 SCHWETZINGEN 724  
fon 06 70257 4999-0 fax 30  
bau@decke-ingenieure.de

5473588.93

Maßstab 1:500 0 6 10 15 Meter

Die Basisinformationen und Basisdaten des Liegenschaftskatasters unterliegen dem Verordnungs-  
vorbehalt nach § 2 Abs. 3 und 4 des Vermessungsgesetzes vom 1. Juli 2004 (GBl. S. 450, 609),  
zuletzt geändert durch Gesetz vom 30. November 2010 (GBl. S. 989). Sie dürfen vom Empfänger  
nur für den Zweck verwendet werden, zu dem sie übermittelt worden sind. Eine Verwendung für  
andere Zwecke ist nur zulässig, wenn die Vermessungsbehörde eingewilligt hat.

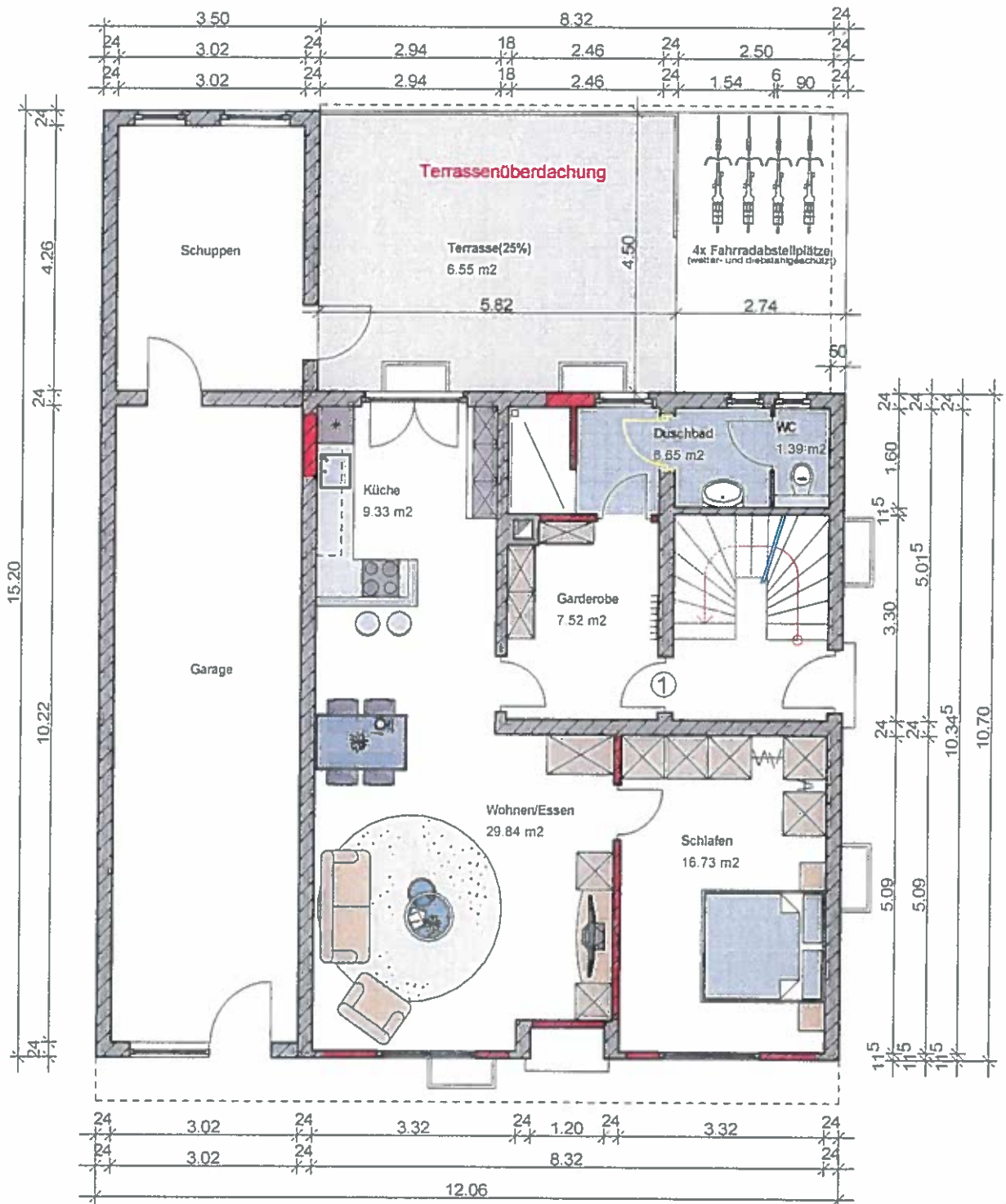

Projekt <b>Nutzungsänderung / Terrassenüberdachung</b>		Maßstab	Datum
<b>Mannheimer Strasse 49</b>		1:100	02.08.18
<b>68782 Brühl</b>		Plan	
Planung		<b>Grundriss EG</b>	
Mitglied der <b>ING BW</b> Ingenieurkammer Baden-Württemberg	<b>frederik decker</b> kurfürstenstrasse 53 d-68723 schwezingen tel 06202/574999-0 fax -3 bau@decker-ingenieure.de	Bauherr	Blatt gez.
		<b>Stephan Gress</b> Im Forst 3 68775 Ketch	A4 JP
		Diese Pläne sind nur für den Auftraggeber bestimmt! Eine Weiterverwendung durch Dritte ist untersagt!	Stand Nr. <b>2</b>

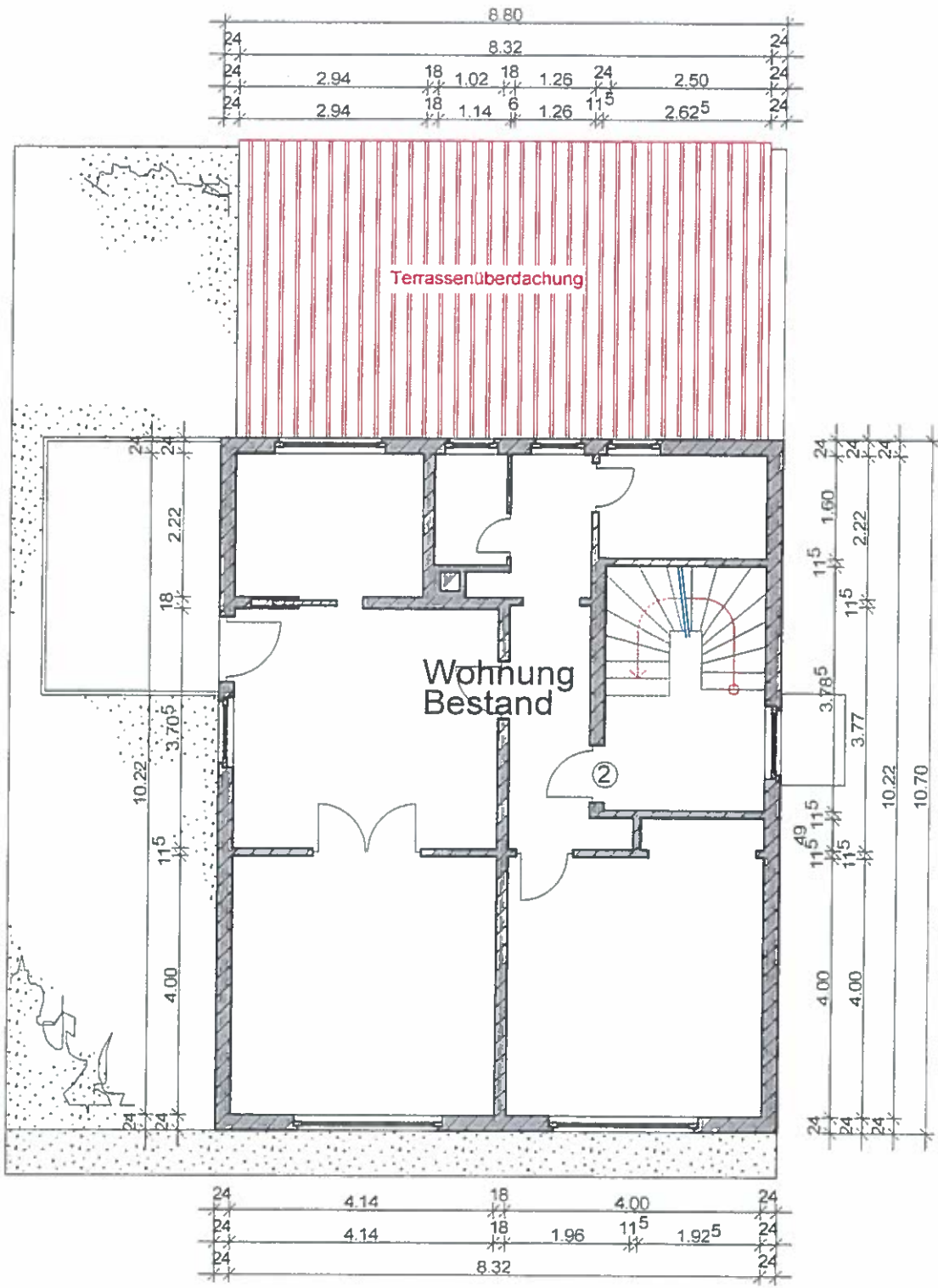

Projekt <b>Nutzungsänderung / Terrassenüberdachung</b> <b>Mannheimer Strasse 49</b> <b>68782 Brühl</b>			Maßstab <b>1:100</b>	Datum <b>02.08.18</b>	
Planung			Plan <b>Grundriss</b> <b>OG</b>		
Mitglied der <b>ING BW</b> Ingenieurkammer Baden-Württemberg		<b>frederik decker</b> kurfürststrasse 53 68723 schwetzingen tel 06202/574999-0 fax -3 bau@decker-ingenieure.de	Bauherr <b>Stephan Gress</b> <b>Im Forst 3</b> <b>68775 Ketch</b>	Blatt <b>A4</b>	gez. <b>JP</b>
			Diese Pläne sind nur für den Auftraggeber bestimmt! Eine Weiterverwendung durch Dritte ist untersagt!	Stand	Nr. <b>3</b>

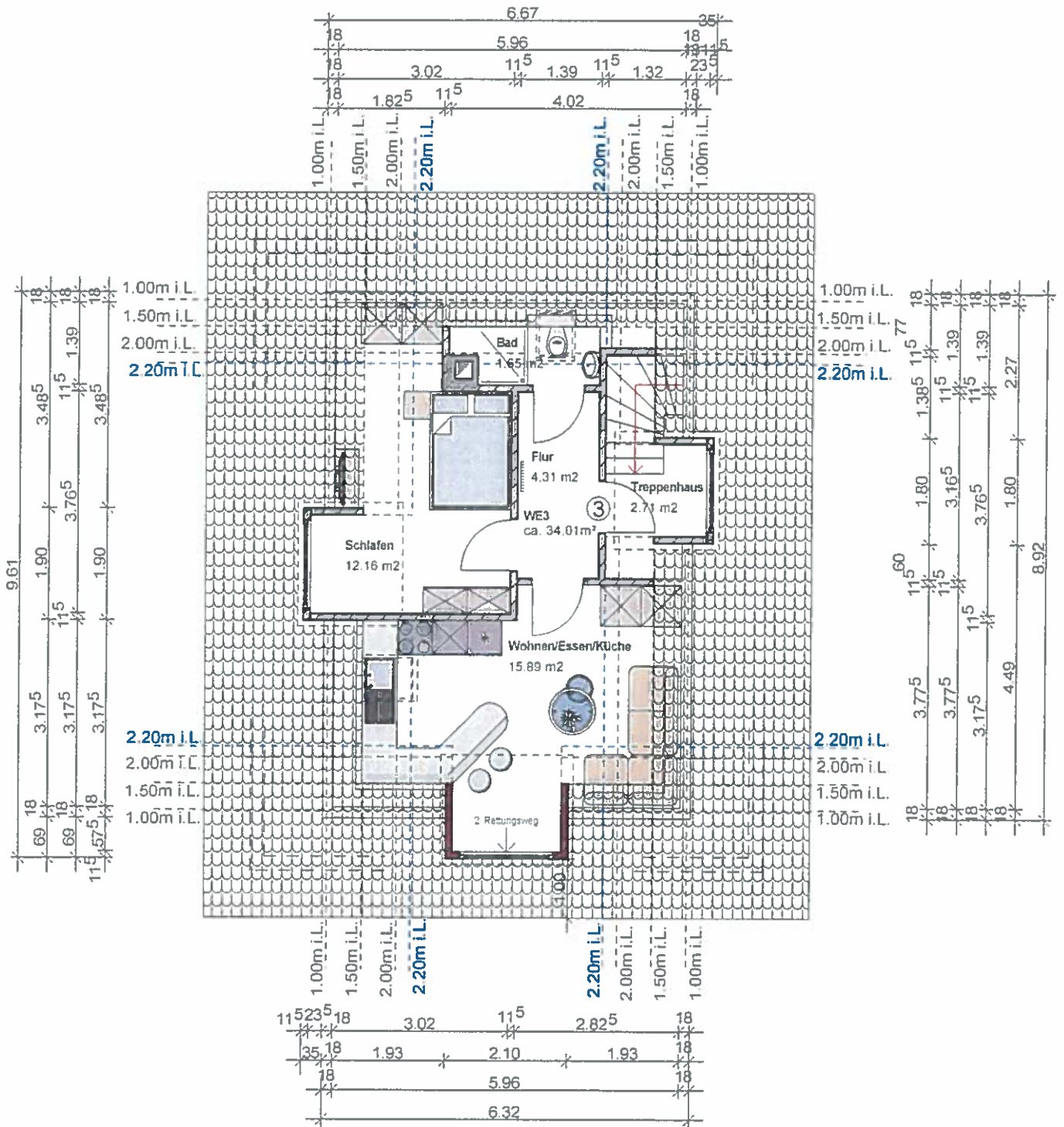

Projekt **Nutzungsänderung / Terrassenüberdachung**  
**Mannheimer Strasse 49**  
**68782 Brühl**

Maßstab 1:100 Datum 02.08.18

Plan  
**Grundriss DG**

Planung

Mitglied der **ING BW**  
 Ingenieurkammer Baden-Württemberg

fredegik decker  
 kurfürstenstrasse 53  
 d-68723 schwetzingen  
 tel 06202/574999-0 fax -3  
 bau@decker-ingenieure.de

Bauherr  
**Stephan Gress**  
**Im Forst 3**  
**68775 Ketch**

Blatt A4 gez. JP

Diese Pläne sind nur für den Auftraggeber bestimmt! Eine Weiterverwendung durch Dritte ist untersagt!

Stand Nr. **4**

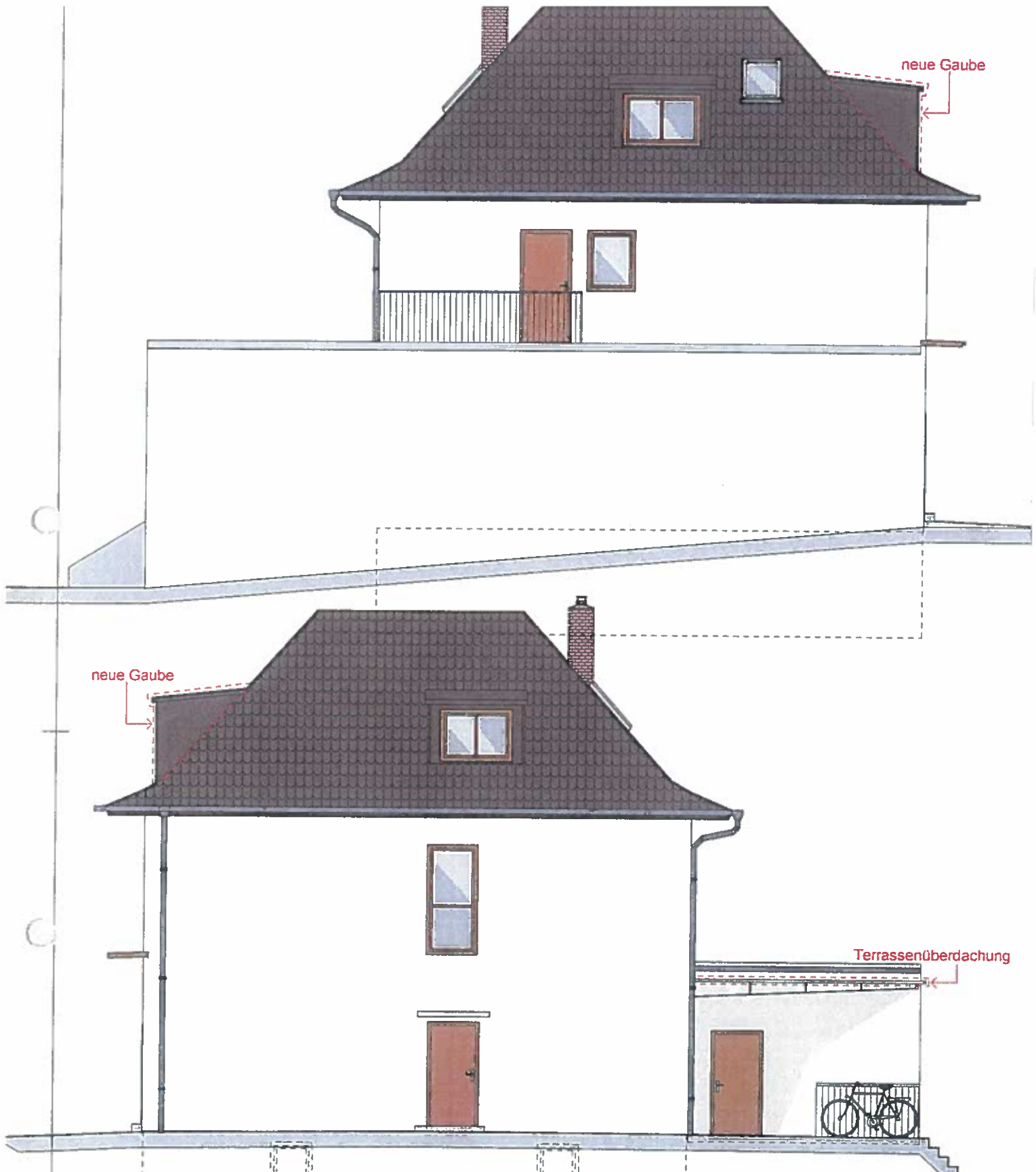

neue Gaube

neue Gaube

Terrassenüberdachung

Projekt **Nutzungsänderung / Terrassenüberdachung** Maßstab 1:100 Datum 02.08.18  
**Mannheimer Strasse 49**  
**68782 Brühl**

Plan  
**Ansicht Ost/West**  
 Stand  
 Nr. **7**

Planung  
 Mitglied der  
**ING BW**  
 Ingenieurkammer Baden-Württemberg  
 frederik decker  
 kurfürstenstrasse 53  
 d-68723 schwetzingen  
 tel 06202/574999-0 fax -3  
 bau@decker-ingenieure.de

Bauherr  
**Stephan Gress**  
**Im Forst 3**  
**68775 Ketch**

Blatt gez.  
**A4 JP**  
 Diese Pläne sind nur für den Auftraggeber bestimmt! Eine Weiterverwendung durch Dritte ist untersagt!