

Bauherr

Architekt

| | | | | | |
|--|--------------|--|--------------------|--|------------------------|
| | Neupflanzung | | Baum fallen | | Bestandsbaum |
| | Stahlbeton | | UK Unterkante | | RD Rohdecke |
| | MW/WDV | | OK Oberkante | | FD Fertigdecke |
| | Trockenbau | | VK Vorderkante | | LH lichte Höhe |
| | Mauerwerk | | FFB Fertigfußboden | | Standflächen Feuerwehr |
| | OK FFB | | RFB Rohfußboden | | Geländekote Bestand |
| | OK RFB | | BRH Brüstungshöhe | | |

Legende

++ 0,00 = 100,05m NHN

BAUVORLAGEN

Neubau
 Betreutes Wohnen
 Mannheimer Landstraße 21, Brühl

Weidenhammer Talhaus GmbH & CoKG
 Mannheimer Landstraße 19
 68782 Brühl

Stand 09.08.2018
 Maßstab 1:100
 Plan.-Nr. 212_MHL21-04-01

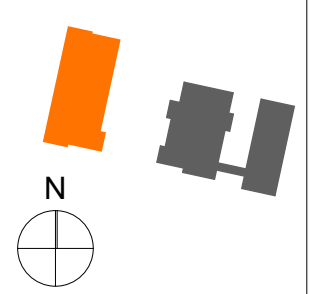

PiA

ARCHITEKTEN

Bismarckstr. 59
 76133 Karlsruhe
 0721 967 17 - 00
 0721 967 17 - 99

Grübel | Leicht

Erdgeschoss

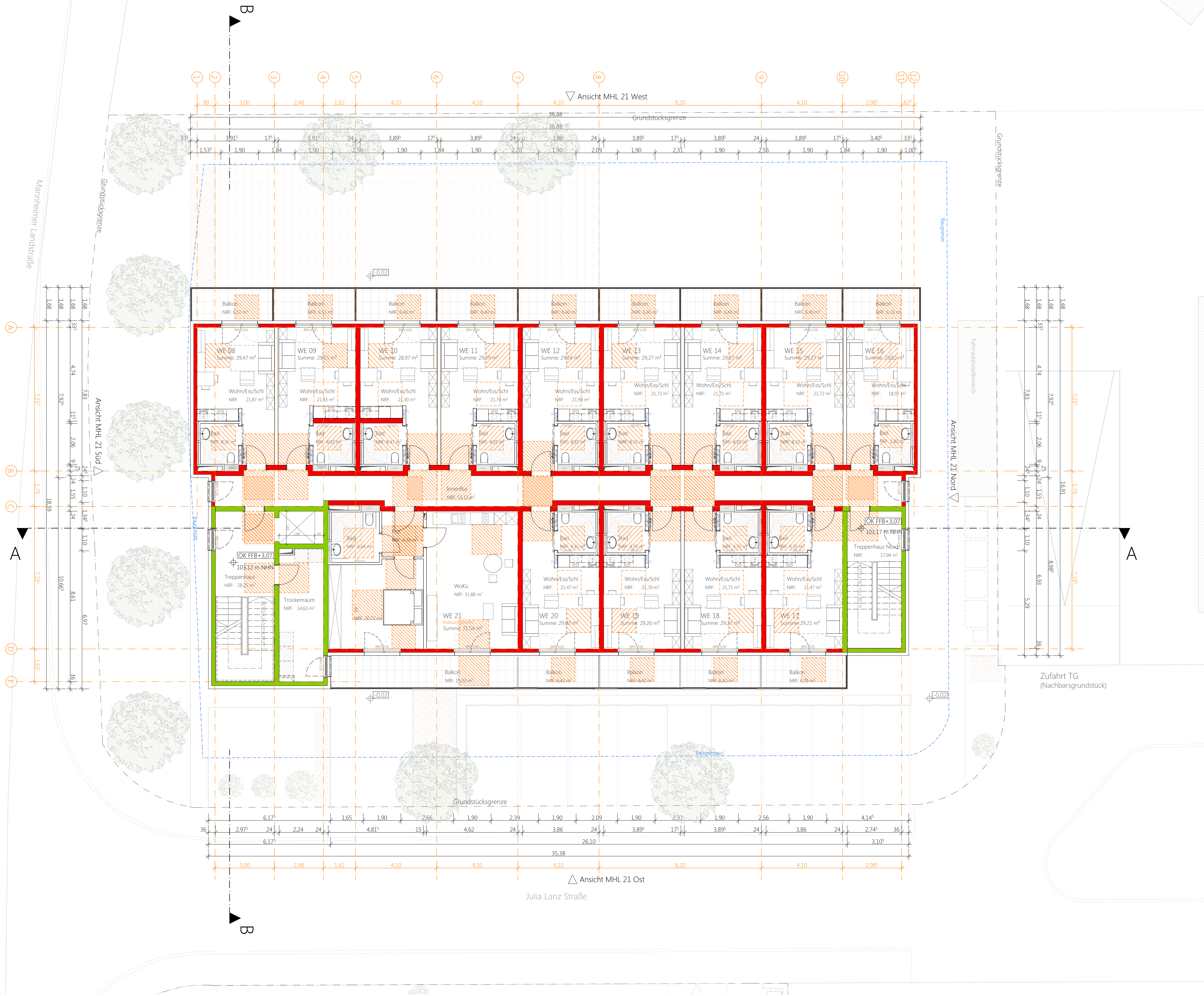
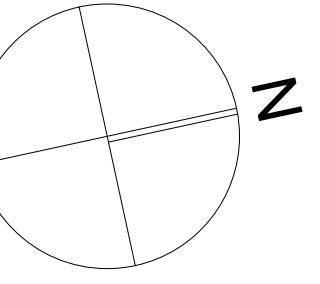

Bauherr

Architekt

| | | | | | |
|--|--------------|-----|----------------|----|------------------------|
| | Neupflanzung | | Baum fallen | | Bestandsbaum |
| | Stahlbeton | UK | Unterkante | RD | Rohdecke |
| | MW/WDVS | OK | Oberkante | FD | Fertigdecke |
| | Trockenbau | VK | Vorderkante | LH | lichte Höhe |
| | Mauerwerk | FFB | Fertigfußboden | | Standflächen Feuerwehr |
| | OK FFB | RFB | Rohfußboden | | Geländekote Bestand |
| | OK RFB | BRH | Brüstungshöhe | | |

Legende

++ 0,00 = 100,05m NHN

BAUVORLAGEN

Neubau
 Betreutes Wohnen
 Mannheimer Landstraße 21, Brühl

Weidenhammer Talhaus GmbH & CoKG
 Mannheimer Landstraße 19
 68782 Brühl

Stand 09.08.2018
 Maßstab 1:100
 Plan.-Nr. 212_MHL21-04-02

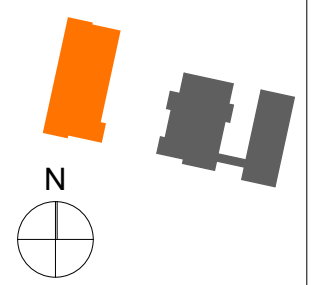

PiA
 ARCHITEKTEN

Bismarckstr. 59
 76133 Karlsruhe
 0721 967 17 - 00
 0721 967 17 - 99

Grübel | Leicht

1. Obergeschoss

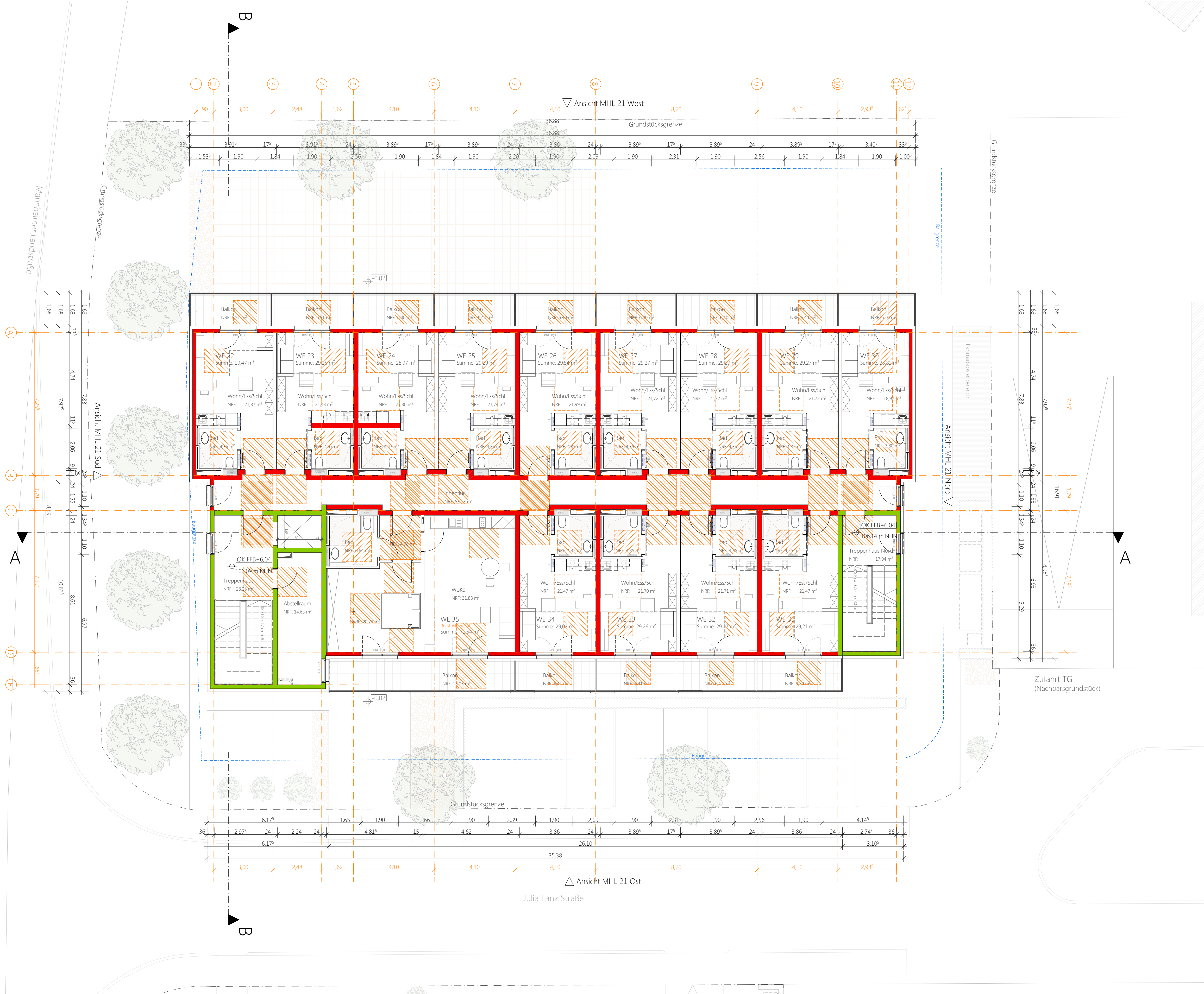
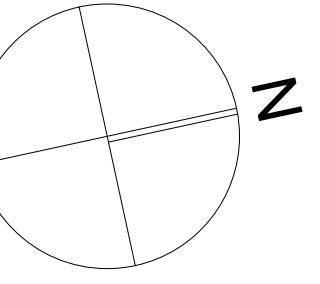

Bauherr

Architekt

| | | | | | |
|--|--------------|-----|----------------|----|------------------------|
| | Neupflanzung | | Baum fallen | | Bestandsbaum |
| | Stahlbeton | UK | Unterkante | RD | Rohdecke |
| | MW/WDVS | OK | Oberkante | FD | Fertigdecke |
| | Trockenbau | VK | Vorderkante | LH | lichte Höhe |
| | Mauerwerk | FFB | Fertigfußboden | | Standflächen Feuerwehr |
| | OK FFB | RFB | Rohfußboden | | Geländekote Bestand |
| | OK RFB | BRH | Brüstungshöhe | | |

Legende

++ 0,00 = 100,05m NHN

BAUVORLAGEN

Neubau
 Betreutes Wohnen
 Mannheimer Landstraße 21, Brühl

Weidenhammer Talhaus GmbH & CoKG
 Mannheimer Landstraße 19
 68782 Brühl

Stand 09.08.2018
 Maßstab 1:100
 Plan.-Nr. 212_MHL21-04-03

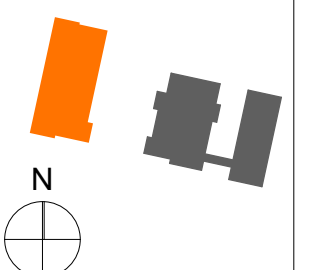

PiA
 ARCHITEKTEN

Bismarckstr. 59
 76133 Karlsruhe
 0721 967 17 - 00
 0721 967 17 - 99

Grübel | Leicht

2. Obergeschoss

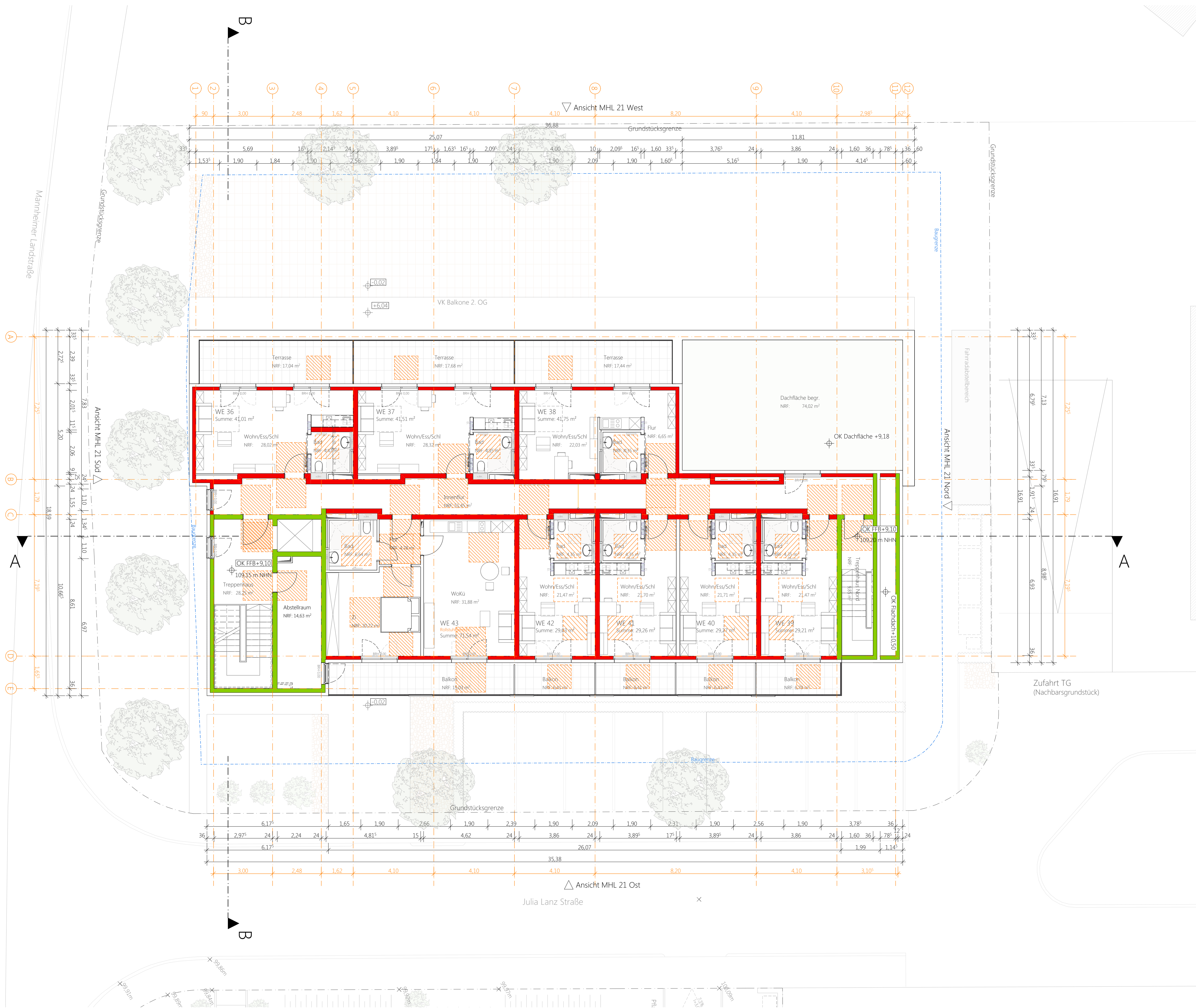
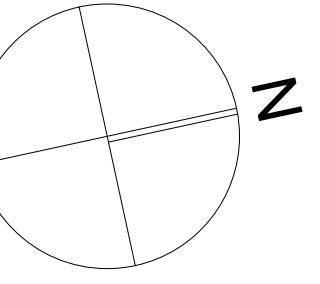

Bauherr

Architekt

| | | | | | |
|--|--------------|--|--------------------|--|------------------------|
| | Neupflanzung | | Baum fallen | | Bestandsbaum |
| | Stahlbeton | | UK Unterkante | | RD Rohdecke |
| | MW/WDVS | | OK Oberkante | | FD Fertigdecke |
| | Trockenbau | | VK Vorderkante | | LH lichte Höhe |
| | Mauerwerk | | FFB Fertigfußboden | | Standflächen Feuerwehr |
| | OK FFB | | RFB Rohfußboden | | Geländekote Bestand |
| | OK RFB | | BRH Brüstungshöhe | | |

Legende ++ 0,00 = 100,05m NHN

BAUVORLAGEN

Neubau
 Betreutes Wohnen
 Mannheimer Landstraße 21, Brühl

Weidenhammer Talhaus GmbH & CoKG
 Mannheimer Landstraße 19
 68782 Brühl

Stand 09.08.2018
 Maßstab 1:100
 Plan.-Nr. 212_MHL21-04-04

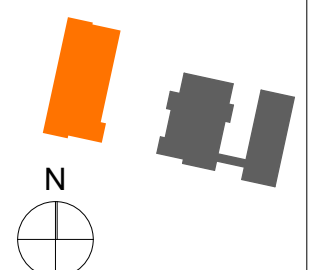

PiA
 ARCHITECTEN

Bismarckstr. 59
 76133 Karlsruhe
 0721 967 17 - 00
 0721 967 17 - 99
 Grübel | Leicht

3. Obergeschoss

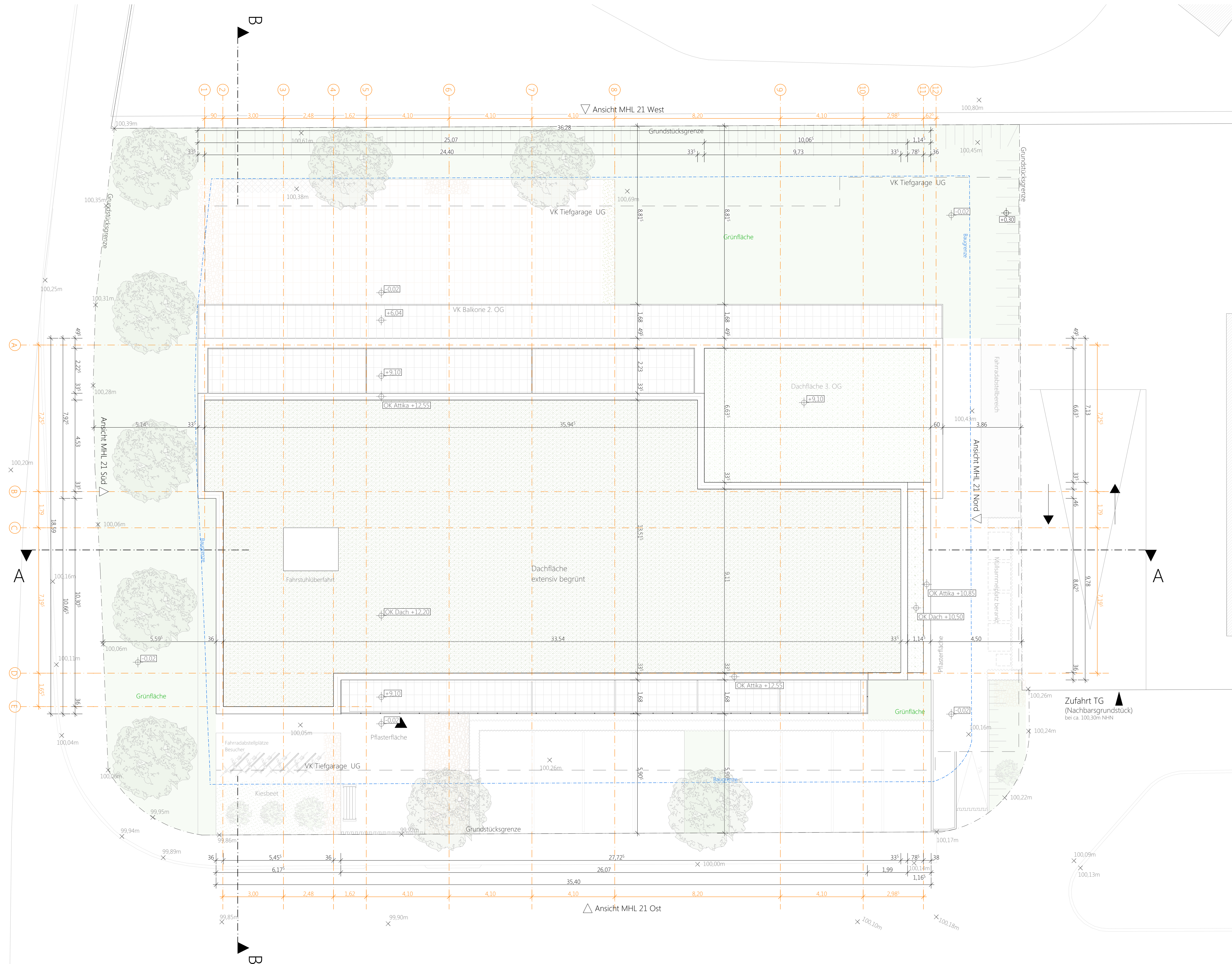
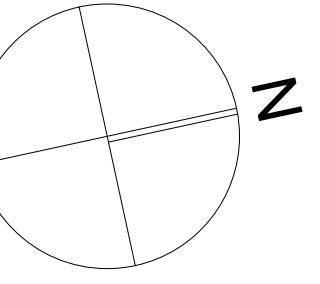

Bauherr

Architekt

| | | | | | |
|--|--------------|-----|----------------|----|------------------------|
| | Neupflanzung | | Baum fallen | | Bestandsbaum |
| | Stahlbeton | UK | Unterkante | RD | Rohdecke |
| | MW/WDVS | OK | Oberkante | FD | Fertigdecke |
| | Trockenbau | VK | Vorderkante | LH | lichte Höhe |
| | Mauerwerk | FFB | Fertigfußboden | | Standflächen Feuerwehr |
| | OK FFB | RFB | Rohfußboden | | Geländekote Bestand |
| | OK RFB | BRH | Brüstungshöhe | | |

Legende ++ 0,00 = 100,05m NHN

BAUVORLAGEN

Neubau
 Betreutes Wohnen
 Mannheimer Landstraße 21, Brühl

Weidenhammer Talhaus GmbH & CoKG
 Mannheimer Landstraße 19
 68782 Brühl

Stand 09.08.2018
 Maßstab 1:100
 Plan.-Nr. 212_MHL21-04-06

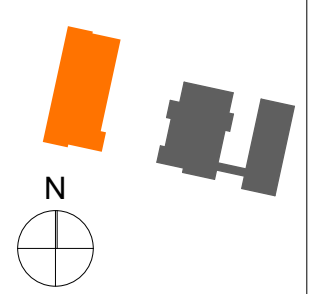

PiA

ARCHITEKTEN
 Bismarckstr. 59
 76133 Karlsruhe
 0721 967 17 - 00
 0721 967 17 - 99
 Grübel | Leicht

Dachaufsicht

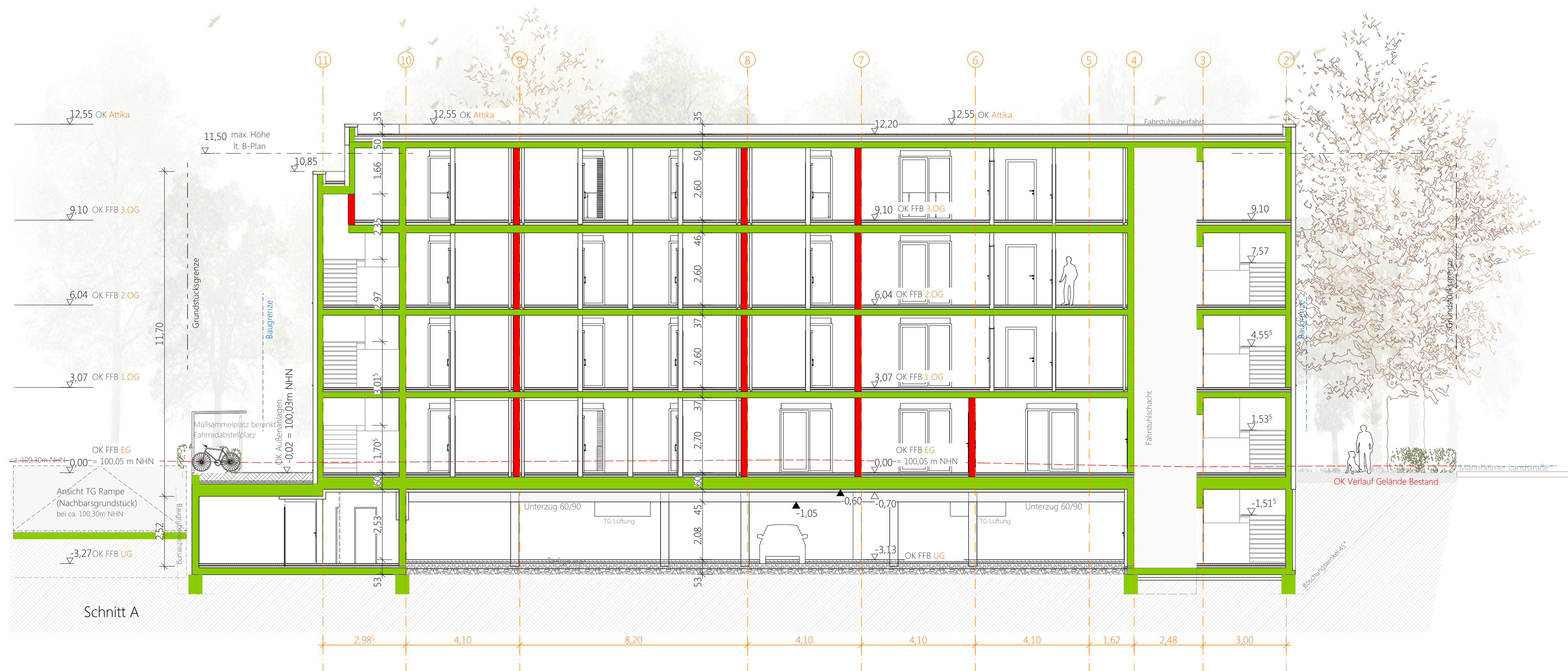

Schnitt A

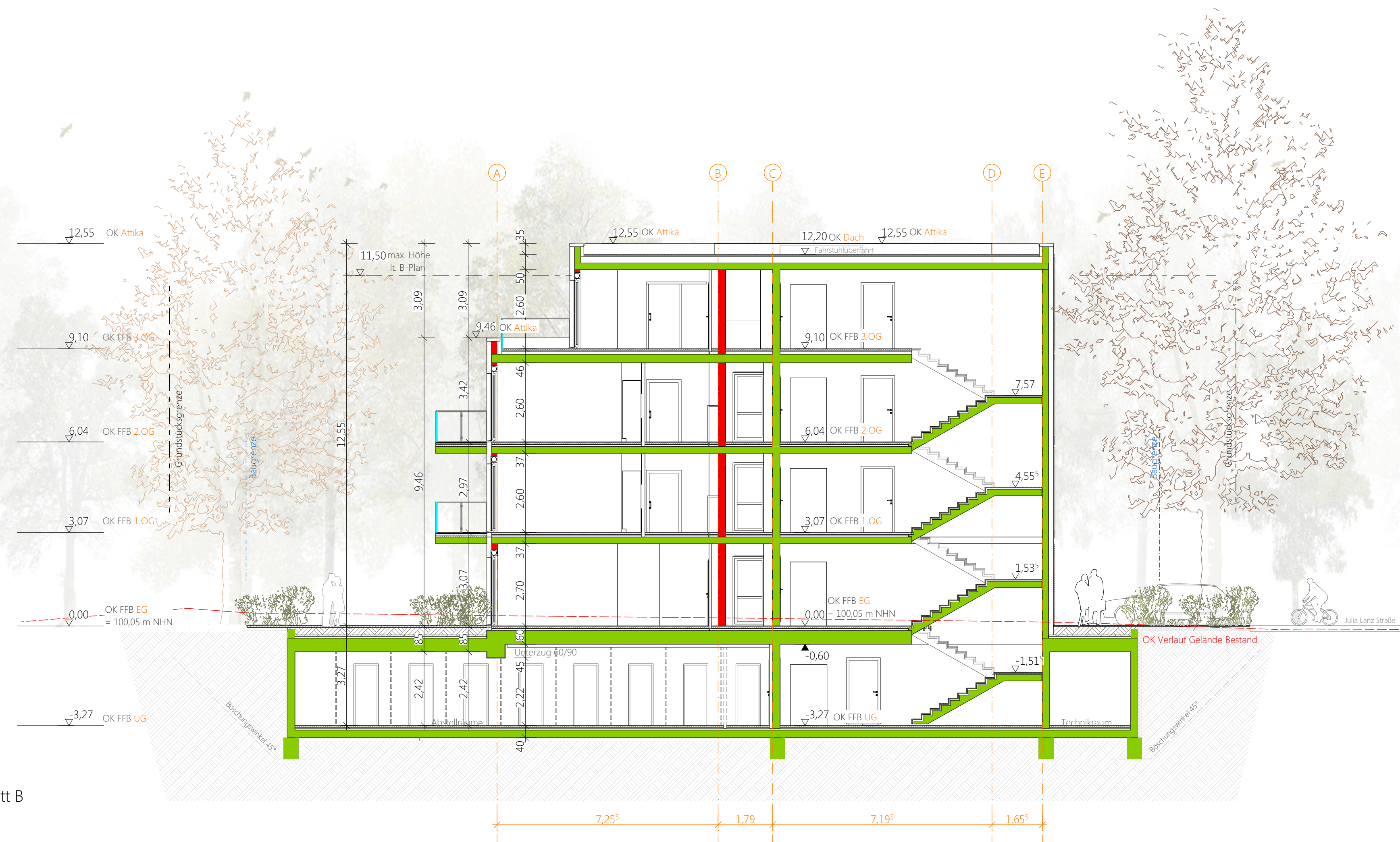

Schnitt B



Bauherr

Architekt

| | | |
|--|--------------------|------------------------|
| | | |
| | UK Unterkante | RD Rohdecke |
| | OK Oberkante | FD Fertigdecke |
| | VK Vorderkante | LH lichte Höhe |
| | FFB Fertigfußboden | Standflächen Feuerwehr |
| | RFB Rohfußboden | Geländekote Bestand |
| | BRH Brüstungshöhe | |

Legende +- 0,00 = 100,05m NHN

BAUVORLAGEN

Neubau
Betreutes Wohnen
Mannheimer Landstraße 21, Brühl

Weidenhammer Talhaus GmbH & CoKG
Mannheimer Landstraße 19
68782 Brühl

Stand 09.08.2018
Maßstab 1:100
Plan.-Nr. 212_MHL21-04-07

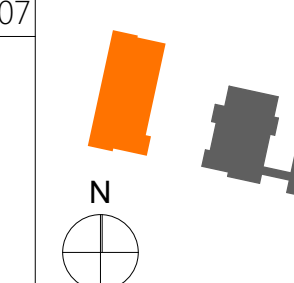

PiA
ARCHITEKTEN

Bismarckstr. 59
76133 Karlsruhe
0721 967 17 - 00
0721 967 17 - 99
Grübel | Leicht

Schnitte A, B



Ansicht Nord



Ansicht Ost

Bauherr

Architekt

| | | |
|---------|--|-----------------------|
| | | |
| | | |
| | | |
| | | |
| | | |
| | | |
| | | |
| Legende | | +- 0,00 = 100,05m NHN |

BAUVORLAGEN

Neubau
Betreutes Wohnen
Mannheimer Landstraße 21, Brühl

Weidenhammer Talhaus GmbH & CoKG
Mannheimer Landstraße 19
68782 Brühl

Stand 09.08.2018
Maßstab 1:100
Plan.-Nr. 212_MHL21-04-08

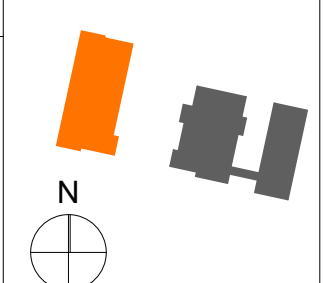

PiA
ARCHITEKTEN

Bismarckstr. 59
76133 Karlsruhe
0721 967 17 - 00
0721 967 17 - 99

Grübel | Leicht

Ansichten Nord, Ost



Ansicht Süd



Ansicht West



Bauherr

Architekt

| | | | | | |
|--|--------------|-----|----------------|----|------------------------|
| | Neupflanzung | | Baum fällen | | Bestandsbaum |
| | Stahlbeton | UK | Unterkante | RD | Rohdecke |
| | MW/WDVS | OK | Oberkante | FD | Fertigdecke |
| | Trockenbau | VK | Vorderkante | LH | lichte Höhe |
| | Mauerwerk | FFB | Fertigfußboden | | Standflächen Feuerwehr |
| | OK FFB | RFB | Rohfußboden | | Geländekote Bestand |
| | OK RFB | BRH | Brüstungshöhe | | |

Legende +- 0,00 = 100,05m NHN

BAUVORLAGEN

Neubau
 Betreutes Wohnen
 Mannheimer Landstraße 21, Brühl

Weidenhammer Talhaus GmbH & CoKG
 Mannheimer Landstraße 19
 68782 Brühl

| | | | |
|-----------|-----------------|--|--|
| Stand | 09.08.2018 | | PiA ARCHITEKTEN Bismarckstr. 59 76133 Karlsruhe 0721 967 17 - 00 0721 967 17 - 99 Grübel Leicht |
| Maßstab | 1:100 | | |
| Plan.-Nr. | 212_MHL21-04-09 | | |

Ansichten Süd, West