

3077

3060

3078

3011

3059

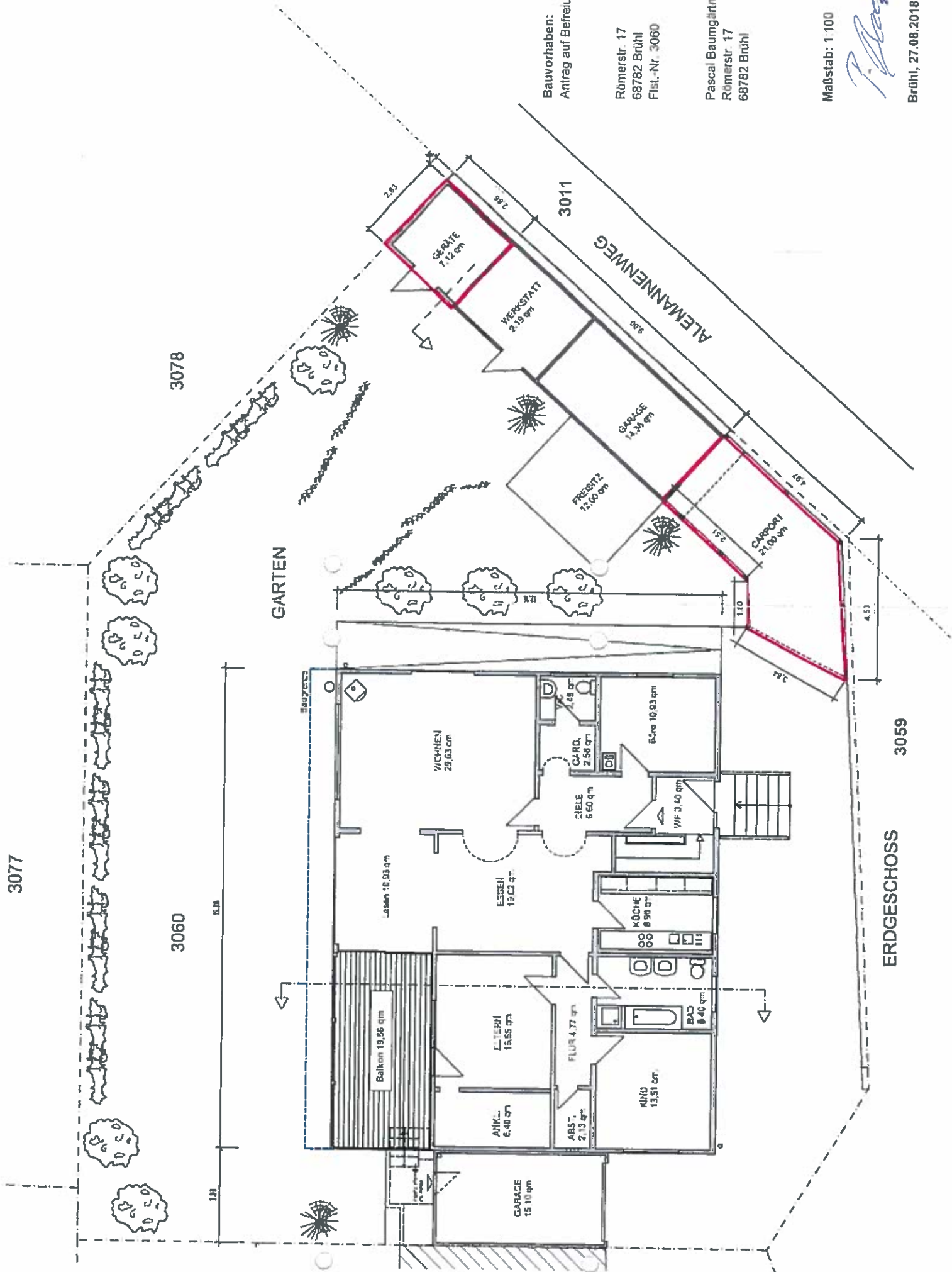

Bauvorhaben:
Antrag auf Befreiung

Römersstr. 17
68782 Brühl
Flst.-Nr. 3060

Pascal Baumgärtner
Römersstr. 17
68782 Brühl

Maßstab: 1:100

Brühl, 27.08.2018

Kreis: Rhein-Neckar
 Gemeinde: Brühl
 Gemarkung: Brühl



Lageplan

zeichnerischer Teil zum Bauantrag
 (§4 LBOVVO)
 1 : 500

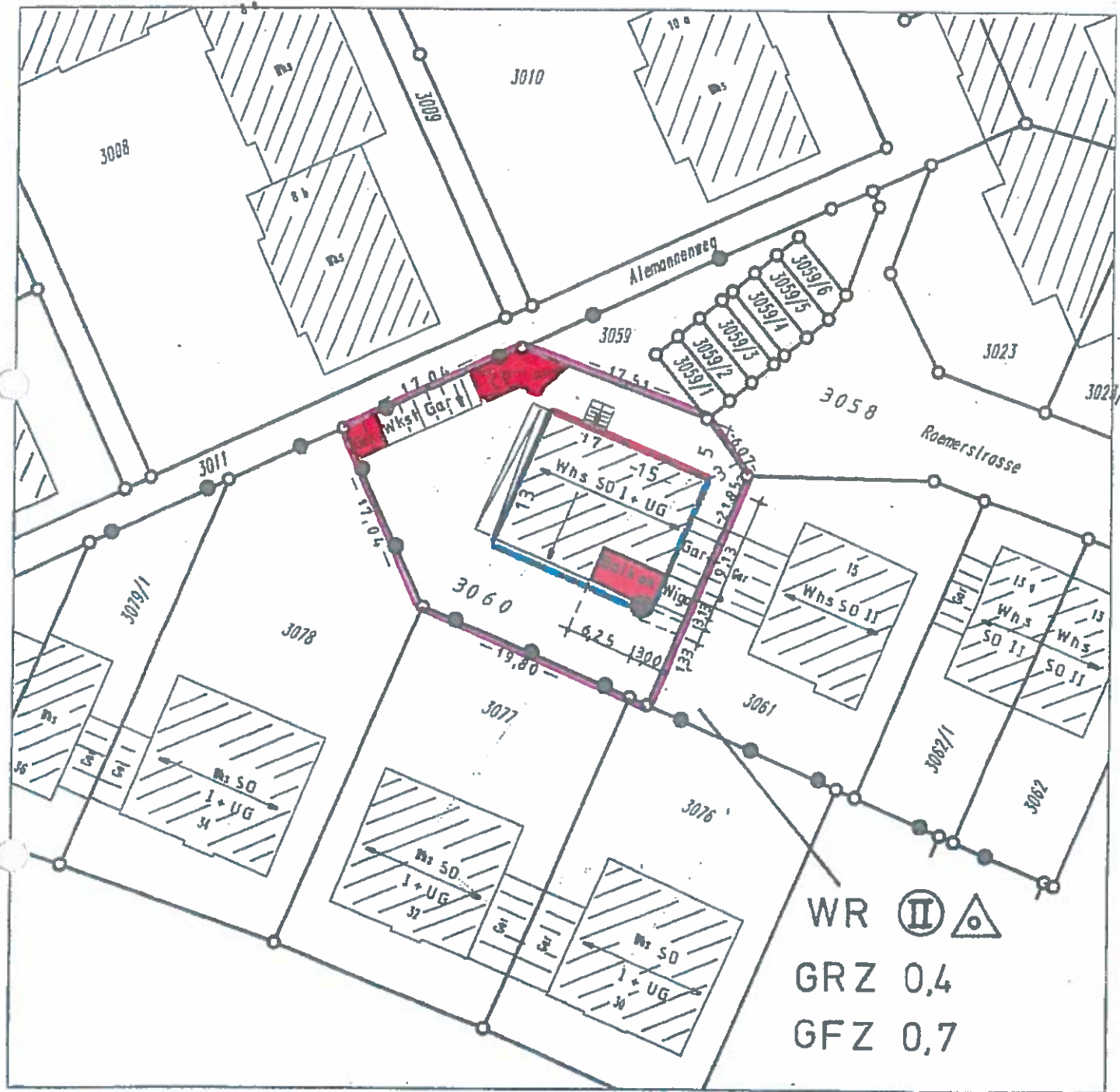

WR II 
 GRZ 0,4
 GFZ 0,7

Für die Vollständigkeit und Richtigkeit der Darstellung unterirdischer Bauwerke und Leitungen wird keine Gewähr übernommen.

Ortsvergleich durchgeführt
 Auszug aus dem Liegenschaftskataster
 und Einzeichnungen nach
 § 4 Abs.3 und 4 LBOVVO

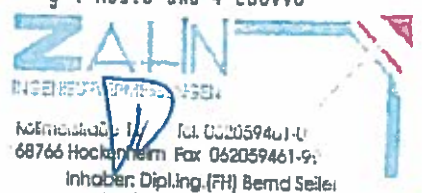

Niederrheinische Straße 111 | Tel. 022059461-0
 68766 Hockelnheim | Fax 022059461-9
 Inhaber: Dipl.-Ing. (FH) Bernd Seiler
 Sachverständiger nach
 687665 Hockelnheim, NRW | 26.02.2018

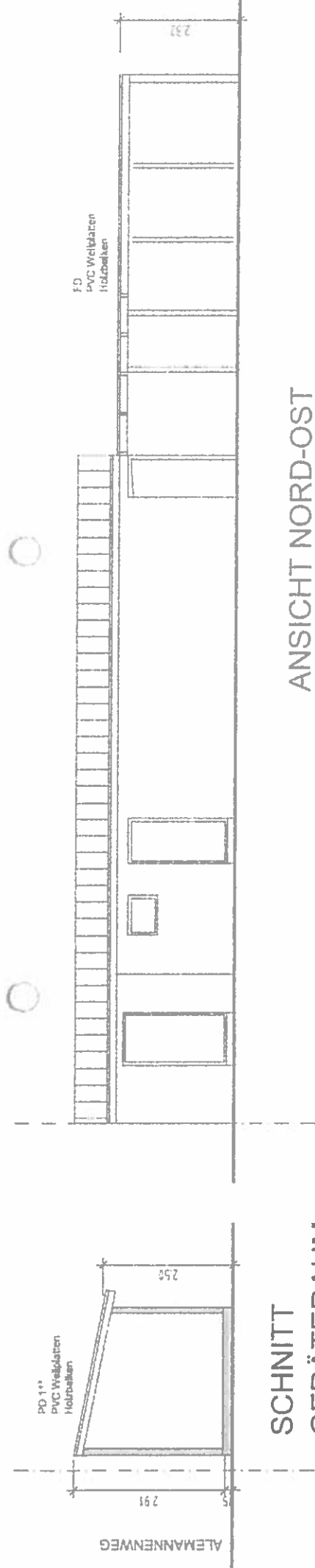

ANSICHT NORD-OST

SCHNITT
GERÄTERAUM

Bauvorhaben:
Antrag auf Befreiung

Römerstr. 17
68782 Brühl
Flst.-Nr. 3060

Pascal Baumgärtner
Römerstr. 17
68782 Brühl

Plan: ANSICHT NORD-OST
SCHNITT GERÄTERAUM

Maßstab: 1:100

Brühl, 27.08.2018

Alemannenweg

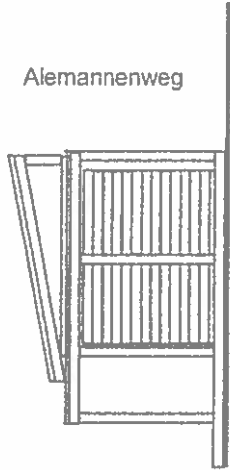

ANSICHT
NORD-WEST

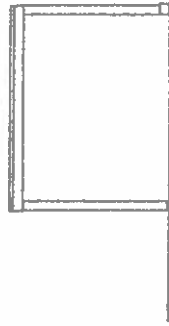

SCHNITT
CARPORT

Bauvorhaben:
Antrag auf Befreiung

Römerstr. 17
68782 Brühl
Flst.-Nr. 3060

Pascal Baumgärtner
Römerstr. 17
68782 Brühl

Plan: ANSICHT NORD-WEST
SCHNITT CARPORT

Maßstab: 1:100

Handwritten signature of P. Baumgärtner in black ink.

Brühl, 27.08.2018

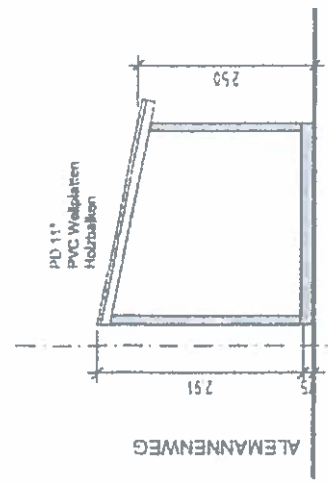

**SCHNITT
GERÄTERAUM**

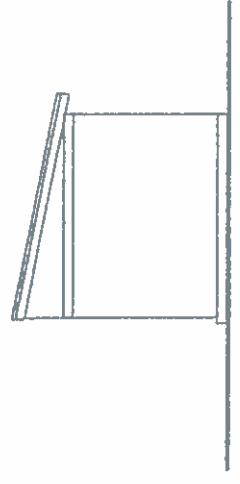

**ANSICHT
SÜD-OST**

Bauvorhaben:
Antrag auf Befreiung

Römerstr. 17
68782 Brühl
Flst.-Nr. 3060

Pascal Baumgärtner
Römerstr. 17
68782 Brühl

Plan: ANSICHT SÜD-OST
SCHNITT GERÄTERAUM

Maßstab: 1:100

Brühl, 27.08.2018

