

1643/78  
Sportanlage

- WALD -

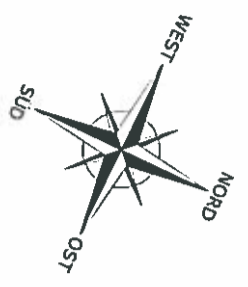
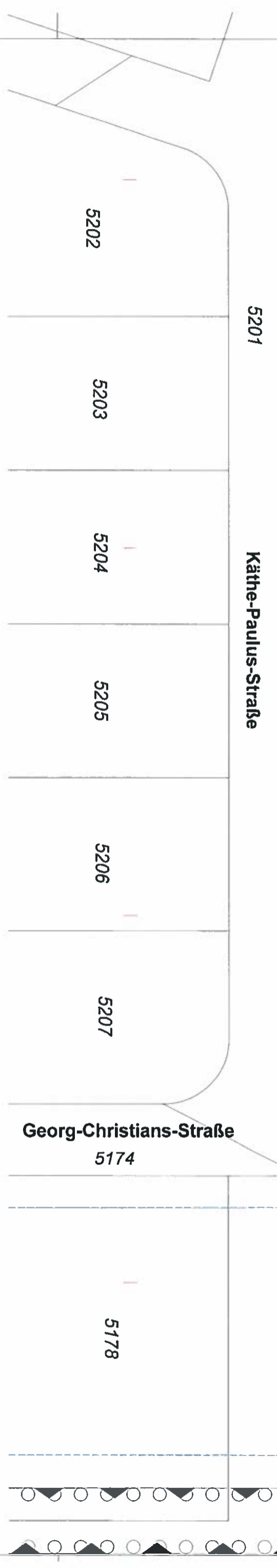

PROJEKT	Neubau von 8 Doppelhaushälften, Carports und Stellplätzen Käthe-Paulus-Straße 2 bis 16 68782 Brühl/Baden	
PROJEKTANT	Bauentwurf	M 1:100
	Grundriss	DIN A0
	Untergeschoss	GLZ JV
		D 15.10.2018
PROJEKTLEITUNG	ARCH. 01-08, BE. UG	B. 2018.10.15
BAUHERREN	Waldhausprojekt, 7500 G. Gernl & Co. KG, Waldhausprojekt, 7500 G. Gernl & Co. KG, Waldhausprojekt, 7500 G. Gernl & Co. KG	
ARCHITECT	Marschallmann, Gubel & Partner Architekten, 7500 G. Gernl & Co. KG, Waldhausprojekt, 7500 G. Gernl & Co. KG	

1643/78  
Sportanlage

- WALD -

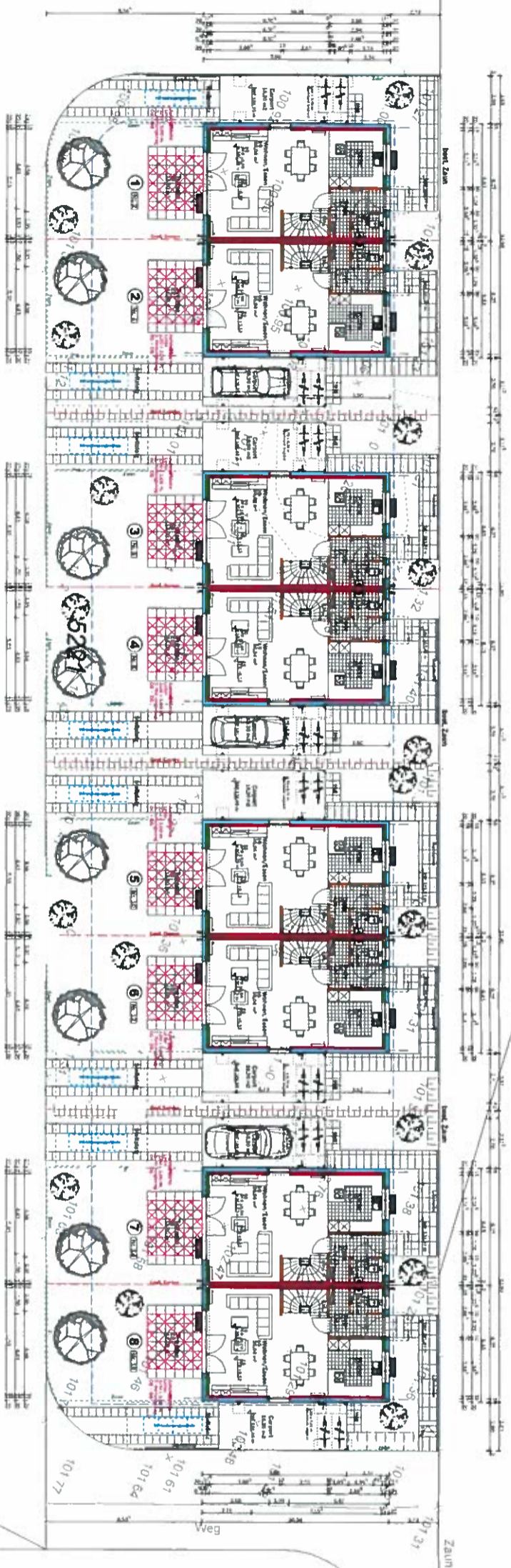

5201

Käthe-Paulus-Straße

5202

5203

5204

5205

5206

5207

Georg-Christians-Straße

5174

5178

5220

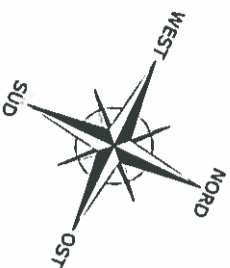

PROJEKT	Neubau von 8 Doppelhaushälften, Corporis und Stellplätzen Käthe-Paulus-StröÙe 2 bis 16 68782 Brühl/Baden	
PROJEKTANT	Baunoting	1:100 DIN AO GEZ JV D 15.10.2018
PROJEKTLEITUNG	ARCH_01_08_BE_EG_	B_2018.10.15
BAUVERFAHREN	Architekturbüro Grottel & Co. AG Meyerstr. 1 50823 Köln Tel: 0221 138600	
ANLEGER	Mietzke/Georgel, Daniel / Frau Anleider Käthe-Paulus-Str. 2 68782 Brühl Tel: 0221 77 200	

1643/78  
Sportanlage

- WALD -

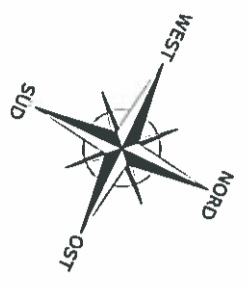
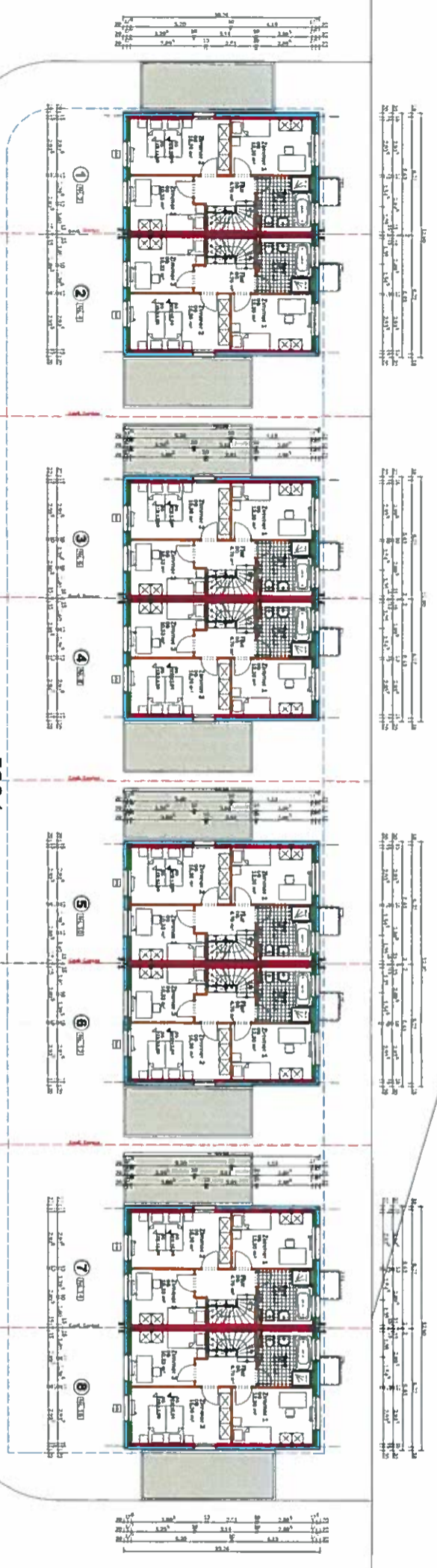

PROJEKT		Neubau von 8 Doppelhaushäusern, Carports und Stellplätzen Käthe-Paulus-Straße 2 bis 16 68782 Brühl/Baden	
PROJEKTLEITUNG	BAUVERGEBER	MA	1:100
ARCH. 01-08, BE, OG	SA.1 TRECK LT	DIN	A0
		GEZ	JV
		D	15.10.2018
PROJEKTIONSDATUM		9.2018.10.15	
VERZEICHNIS DER ZEICHNUNGEN			
SA.1 TRECK LT			
Neubau von 8 Doppelhaushäusern, Carports und Stellplätzen Käthe-Paulus-Straße 2 bis 16 68782 Brühl/Baden			
ARCH. 01-08, BE, OG			
SA.1 TRECK LT			
Neubau von 8 Doppelhaushäusern, Carports und Stellplätzen Käthe-Paulus-Straße 2 bis 16 68782 Brühl/Baden			
ARCH. 01-08, BE, OG			
SA.1 TRECK LT			

1643/78  
Sportanlage

- WALD -

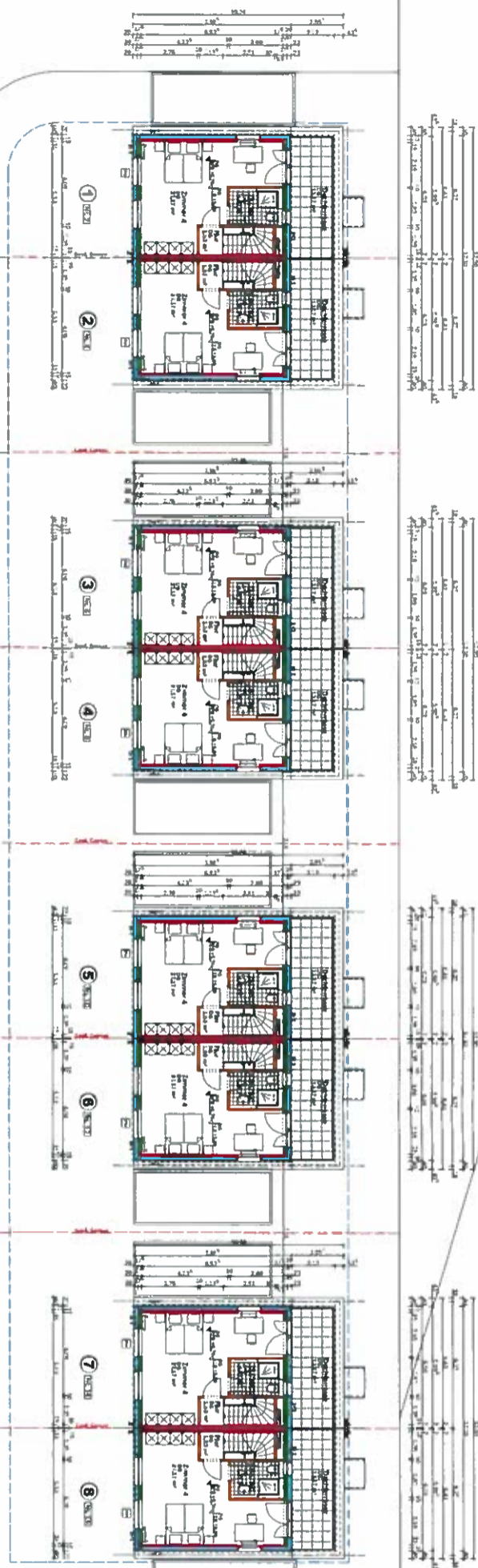

5221

5201

Käthe-Paulus-Straße

5202

5203

5204

5205

5206

5207

Georg-Christians-Straße  
5174

5178

5220

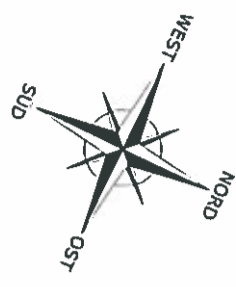

PROJEKT	Neubau von 8 Doppelhaushäusern, Carports und Stellplätzen Käthe-Paulus-Straße 2 bis 16 68782 Brühl/Baden	
	PROJEKTANT	M 1:100 DN A0 GEZ JV D 15.10.2018
PROJEKTANT	ARCH. 01-08 BE D G	B. 2018/10/15
PROJEKTANT	Waldmann, Grottel & Co. KG Architekten Immermannstraße 14 70372 Stuttgart	
PROJEKTANT	Haus & Grundbesitz Käthe-Paulus-Straße 2 68782 Brühl/Baden	



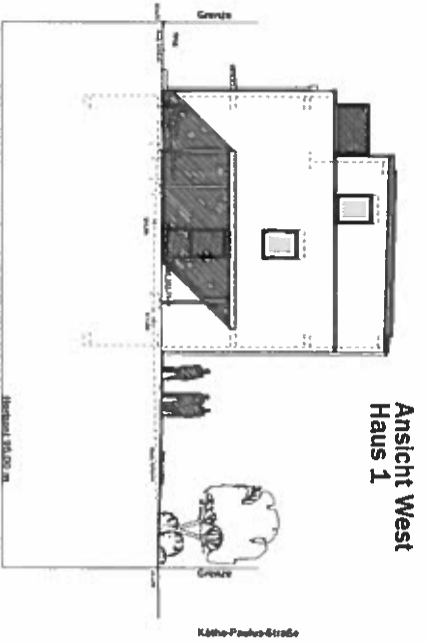

Ansicht West  
Haus 1

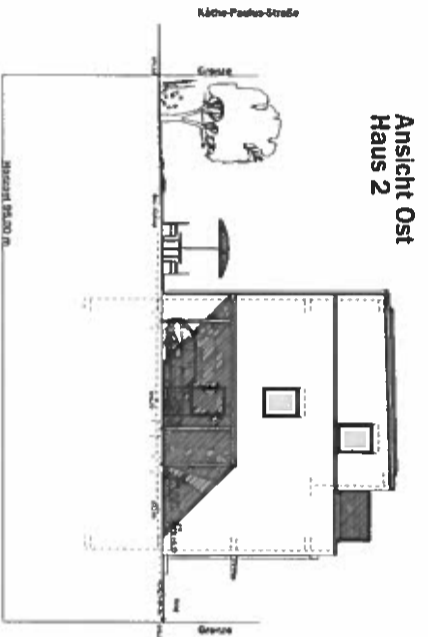

Ansicht Ost  
Haus 2

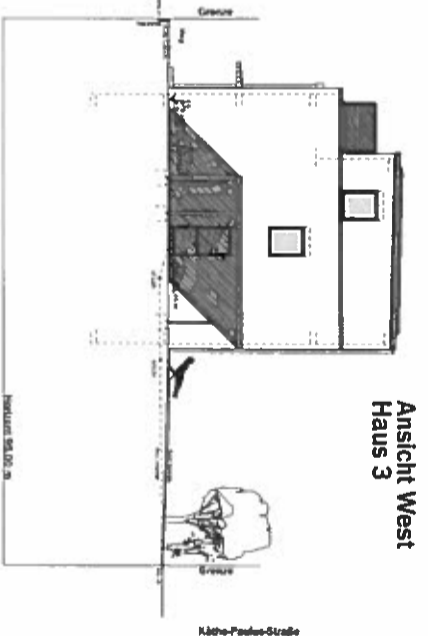

Ansicht West  
Haus 3

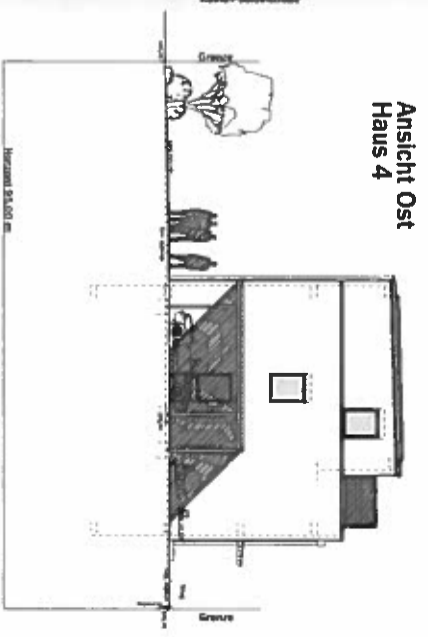

Ansicht Ost  
Haus 4

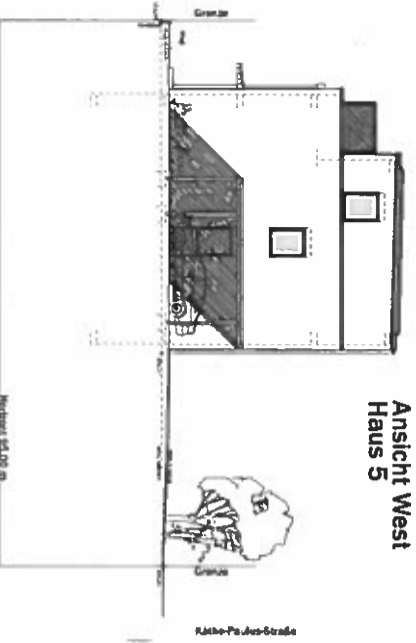

Ansicht West  
Haus 5

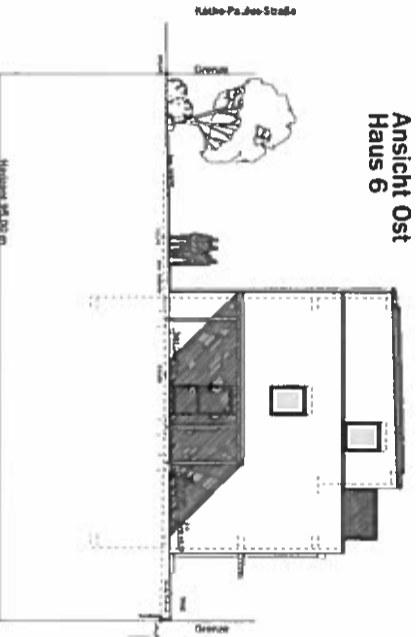

Ansicht Ost  
Haus 6

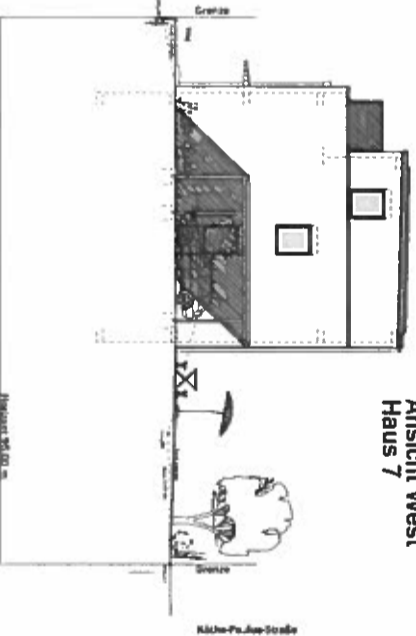

Ansicht West  
Haus 7

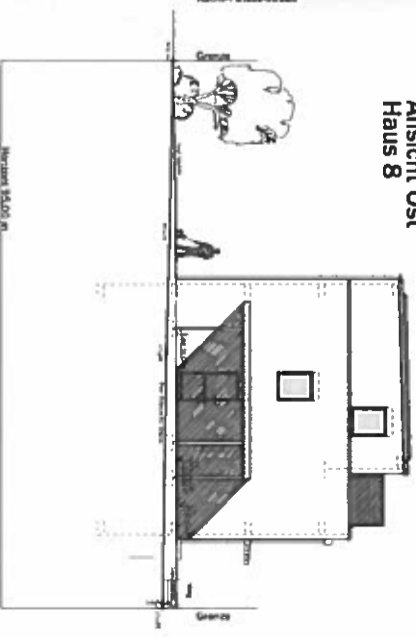

Ansicht Ost  
Haus 8

PROJ. NR.	Neubau von 8 Doppelhaushäusern, Carports und Stiefplätzen Käthe-Pauli-Str. 2 bis 16 48752 Brühl/Boden	
PROJEKTANT	Baurtrog	MA 1:100 DIN A0 GEZ JV D 15.10.2018
PROJEKTANT	ARCH. 01-08 SE, AN, GIEBEL	9.2018.10.15
PROJEKTANT	VERBUNDUNGS- & BAU- & GIEBEL & CO. GbR Käthe-Pauli-Str. 1 48752 Brühl/Boden	
PROJEKTANT	VERBUNDUNGS- & BAU- & GIEBEL & CO. GbR Käthe-Pauli-Str. 1 48752 Brühl/Boden	
PROJEKTANT	VERBUNDUNGS- & BAU- & GIEBEL & CO. GbR Käthe-Pauli-Str. 1 48752 Brühl/Boden	

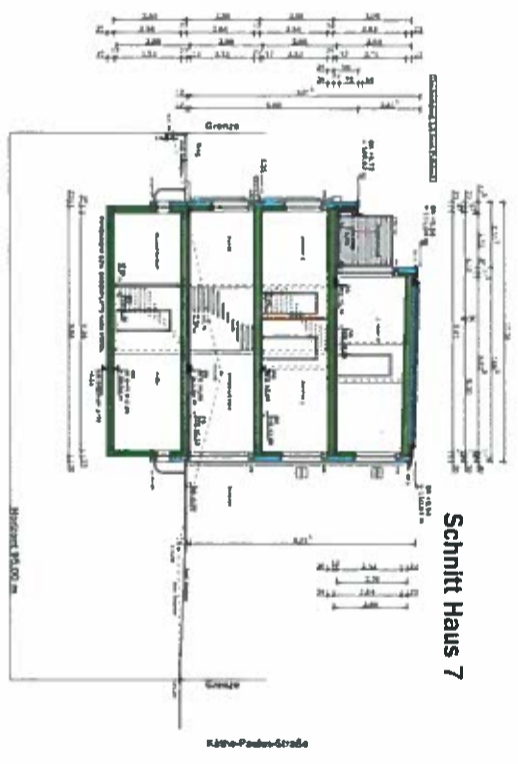
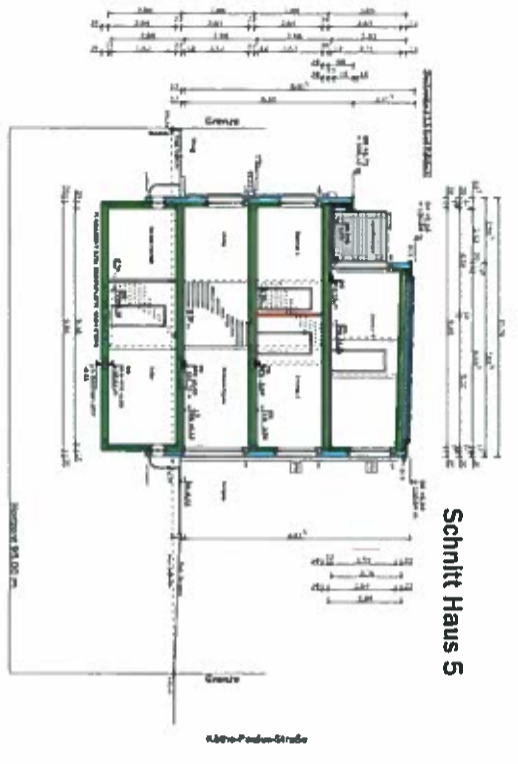

Neubau von 8 Doppelhaushäusern, Carports und Stellplätzen Kühne-Paulus-Straße 2 bis 16 68782 Brühl/Boden	
Bauart Bauart Bauart	M 1:100 DN A0 GEZ JV D 15.10.2016
Auftraggeber Auftraggeber Auftraggeber	ARCH. 01-08 BE, Schnitt 9.2016.10.15
Architekt Architekt Architekt	Max-Planck-Institut für Architektur Max-Planck-Institut für Architektur Max-Planck-Institut für Architektur