

Flurstück: 4489
Flur: —
Gemarkung: Brühl

Gemeinde: Brühl
Kreis: Rhein-Neckar-Kreis
Regierungsbezirk: Karlsruhe

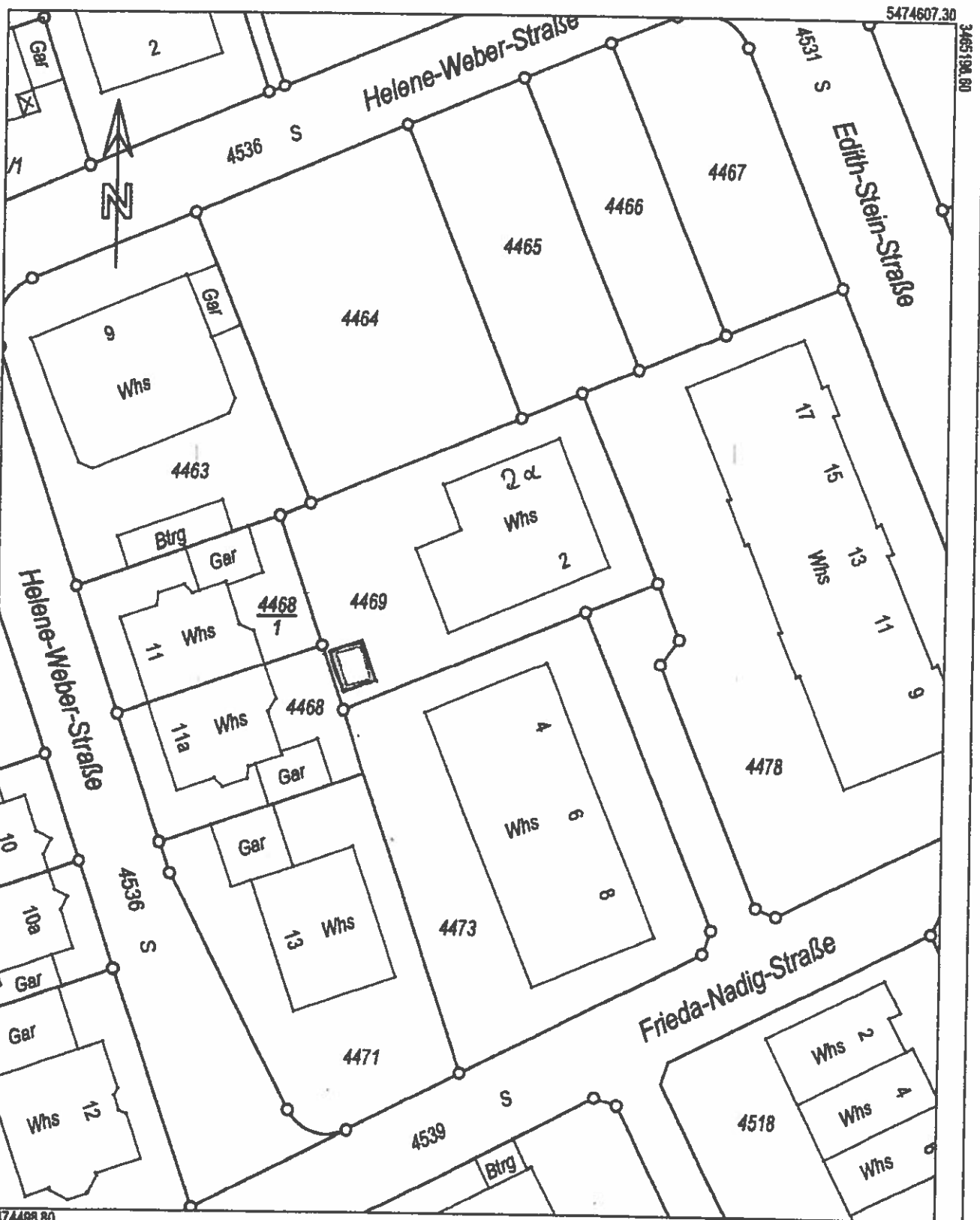

5474498.80
Die Basisinformationen und Basisdaten des Liegenschaftskatasters unterliegen dem Verwendungs-
vorbehalt nach § 2 Abs. 3 und 4 des Vermessungsgesetzes vom 1. Juli 2004 (GBl. S. 489, 508),
zuletzt geändert durch Gesetz vom 30. November 2010 (GBl. S. 889). Sie dürfen vom Empfänger
nur für den Zweck verwendet werden, zu dem sie übermittelt worden sind. Eine Verwendung für
andere Zwecke ist nur zulässig, wenn die Vermessungsbehörde eingewilligt hat.

Maßstab 1:500





Links und rechts am Rhein



Gemeinde Brühl

Maßstab: 1:500

Bearbeiter: K1WTSD1\ABRB010GIS

Datum: 15.11.2018

Auszug aus der
Liegenschaftskarte

Nur für den internen Gebrauch

Art. Nr. 2840901
1/8

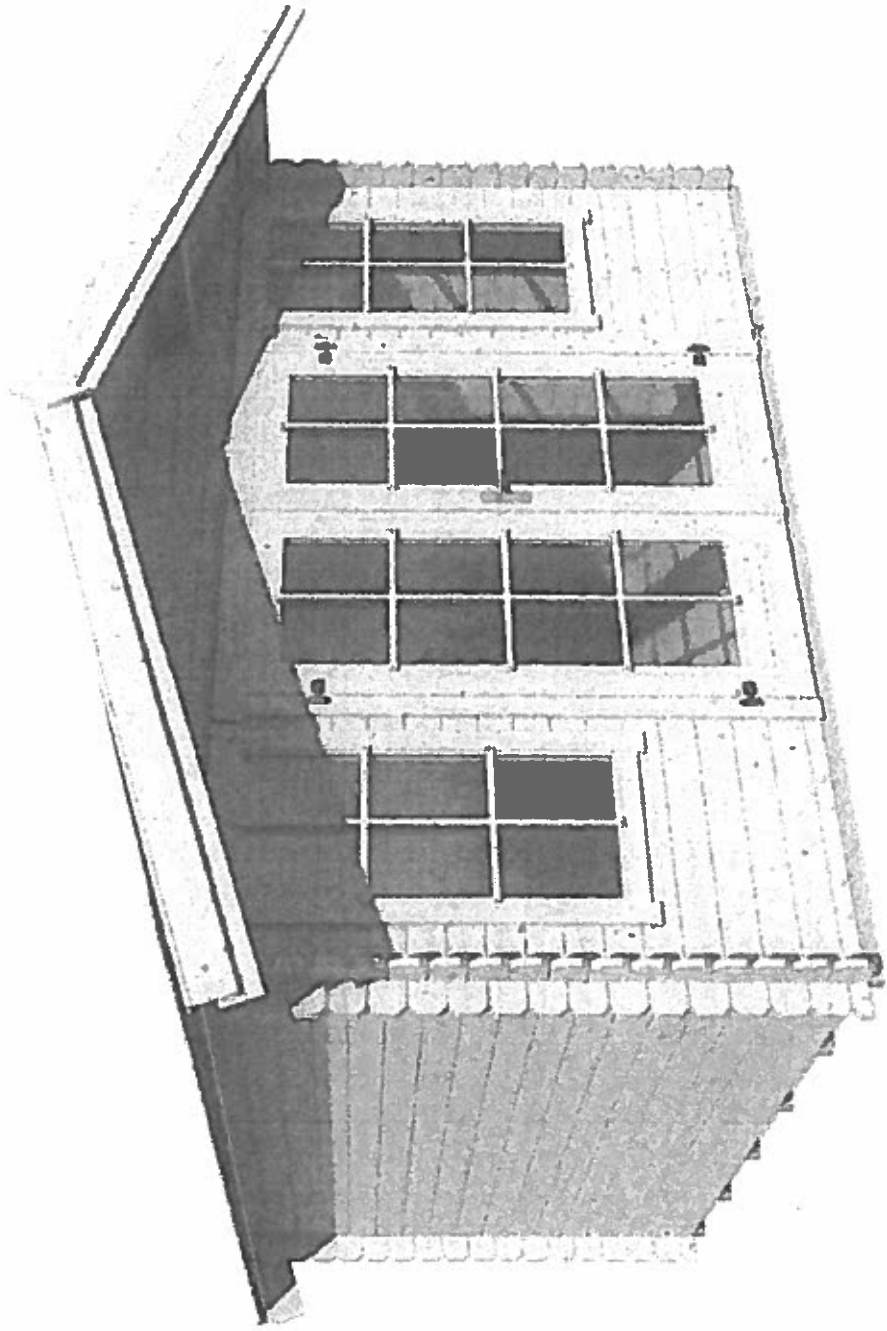

15.01.2018

Groundplan - Grundplan - Plan de masse - Planimetria - Plattegrond - Põhiplaan

