

Auszug aus der Umlegungskarte
Maßstab 1 500

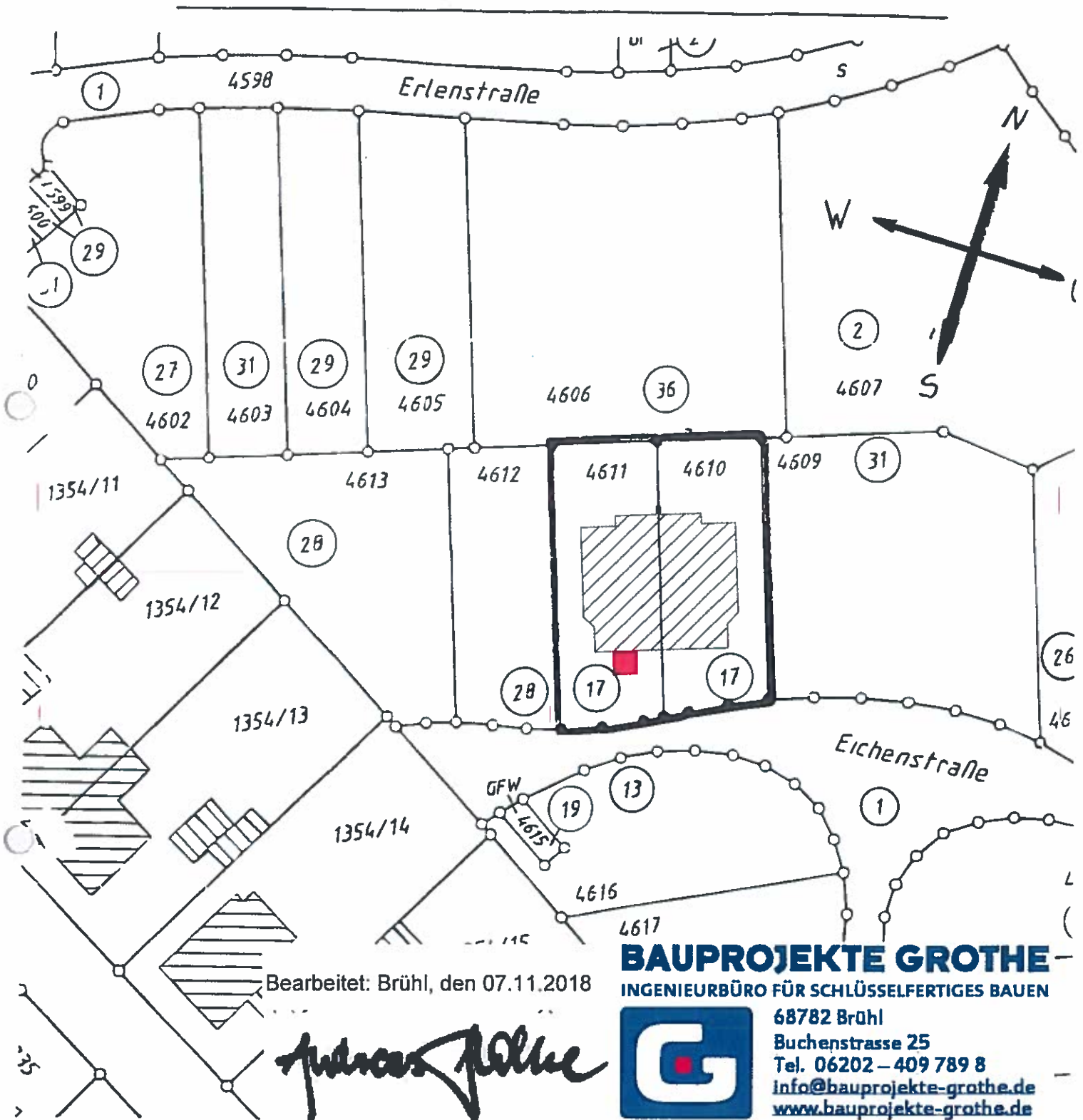

Bearbeitet: Brühl, den 07.11.2018

Andreas Polke

BAUPROJEKTE GROTHE
INGENIEURBÜRO FÜR SCHLÜSSELFERTIGES BAUEN



68782 Brühl
Buchenstrasse 25
Tel. 06202 - 409 789 8
info@bauprojekte-grothe.de
www.bauprojekte-grothe.de

Gefertigt Schwetzingen den 18 02 1998

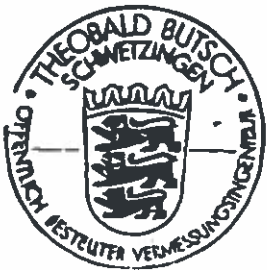

W. Butsch
THEO BUTSCH
VERMESSUNGSBÜRO
Odenwaldweg 7 68723 Schwetzingen
Telefon 06202/25061 Fax 06202/15550



Die Übereinstimmung des Auszuges mit dem Umlegungsplan wird beglaubigt
Brühl, den 18.3.98

H. Lemminger
Umlegungsausschuss

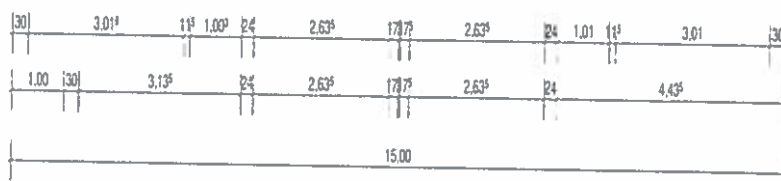
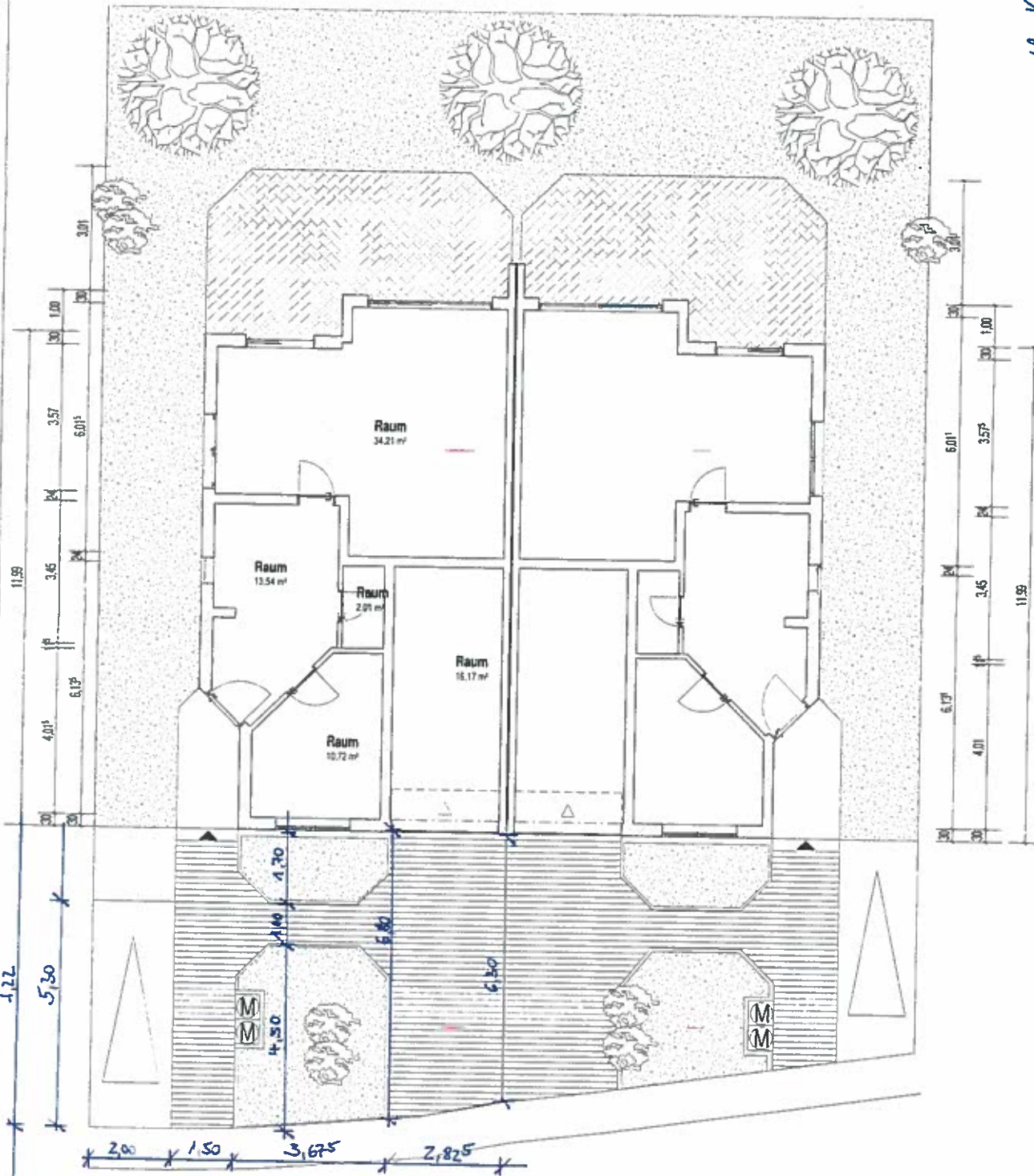
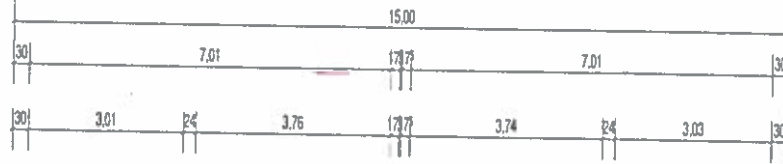



BAUPROJEKT GROTHE

 INGENIEURBÜRO FÜR SCHLÜSSELFERTIGES BAUEN

U. Nowak

BV Eichenstr. 6, 68782 Brühl, Anbau eines Stahlbalkons
 Bauherr Christ Nowak

PROJAKT	PLANNR.	DATUM	DEZ.
2018_01	AP-05	03/12/14	Adresse Grothe

G. Grothe Projekt GmbH
 2018_01
 UND UNTERSCHREIBEN SIE VERPFLICHTET SICH VEREINBARTE TECHN. ANFORDERUNGEN AN DER PERSONEN, DIE DIESE ZEICHNUNG VORBEREITET HAT ZU ÜBERPRÜFEN. DIESE ZEICHNUNG IST UNTERSCHREIBEN UND DATUMSICHER.

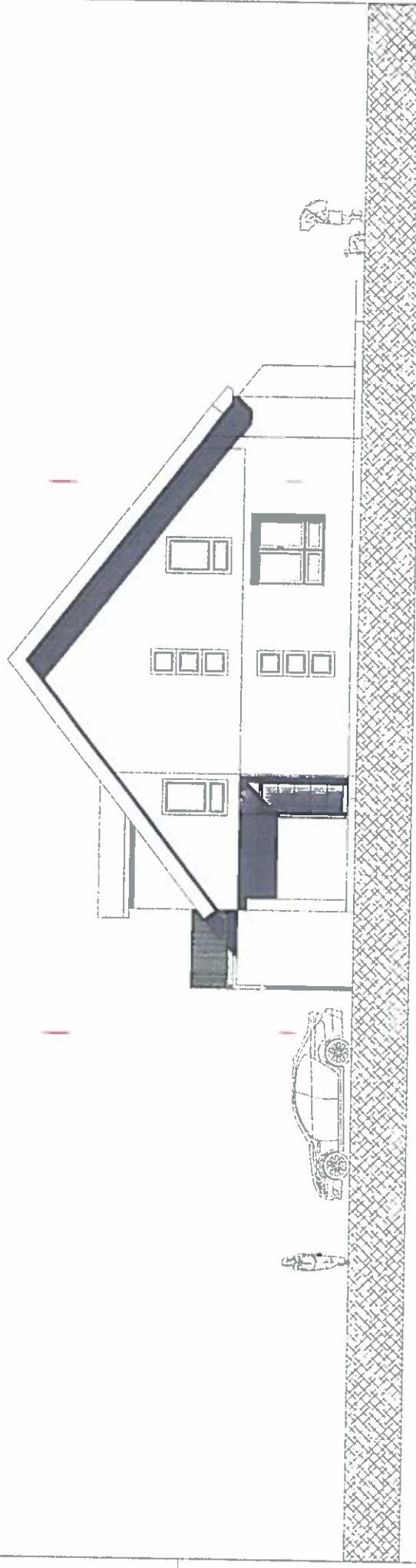

Ansicht Ost
M 1:100

BV Eichensstraße 6 68782 Brühl /Anbau eines Stahlbalkons
 Bauherr: Christl Nowak

PROJEKT: 2018_01
 PLAN NR.: AP-02
 DATUM: 05.11.2018
 GEZ.: Ansgar Grothe

D: Eichens/Projekt 1.v1

Ch. Nowak
BAUPROJEKTE GROTHE
 INGENIEURBÜRO FÜR SCHLÜSSELFERTIGES BAUEN
 Ing. Christian Grothe
 www.bauprojekte-grothe.de
 E-Mail: info@bauprojekte-grothe.de

INGENIEURBÜRO FÜR SCHLÜSSELFERTIGES BAUEN
 DIESE ZEICHNUNG IST UNSER GEISTIGES EIGENTUM
 UND UNTER LIEGT KEIN RECHT KEINE VERFAHRENSRECHT, AUSHANDLUNG, ANFRAGE, VERTRAG, VERKÄUF
 DER AUSFÜHRUNG IST VERPFLICHTET. ALLE BESTANDSAUSSE UND PLANKONTEN VON ARBEITSZEIT ZU ÜBERPRÜFEN, DIESE ZEICHNUNG IST UNSER GEISTIGES EIGENTUM