

entfällt vorläufig bis Plg. des KiGa.-Anbaues genehmigt ist !

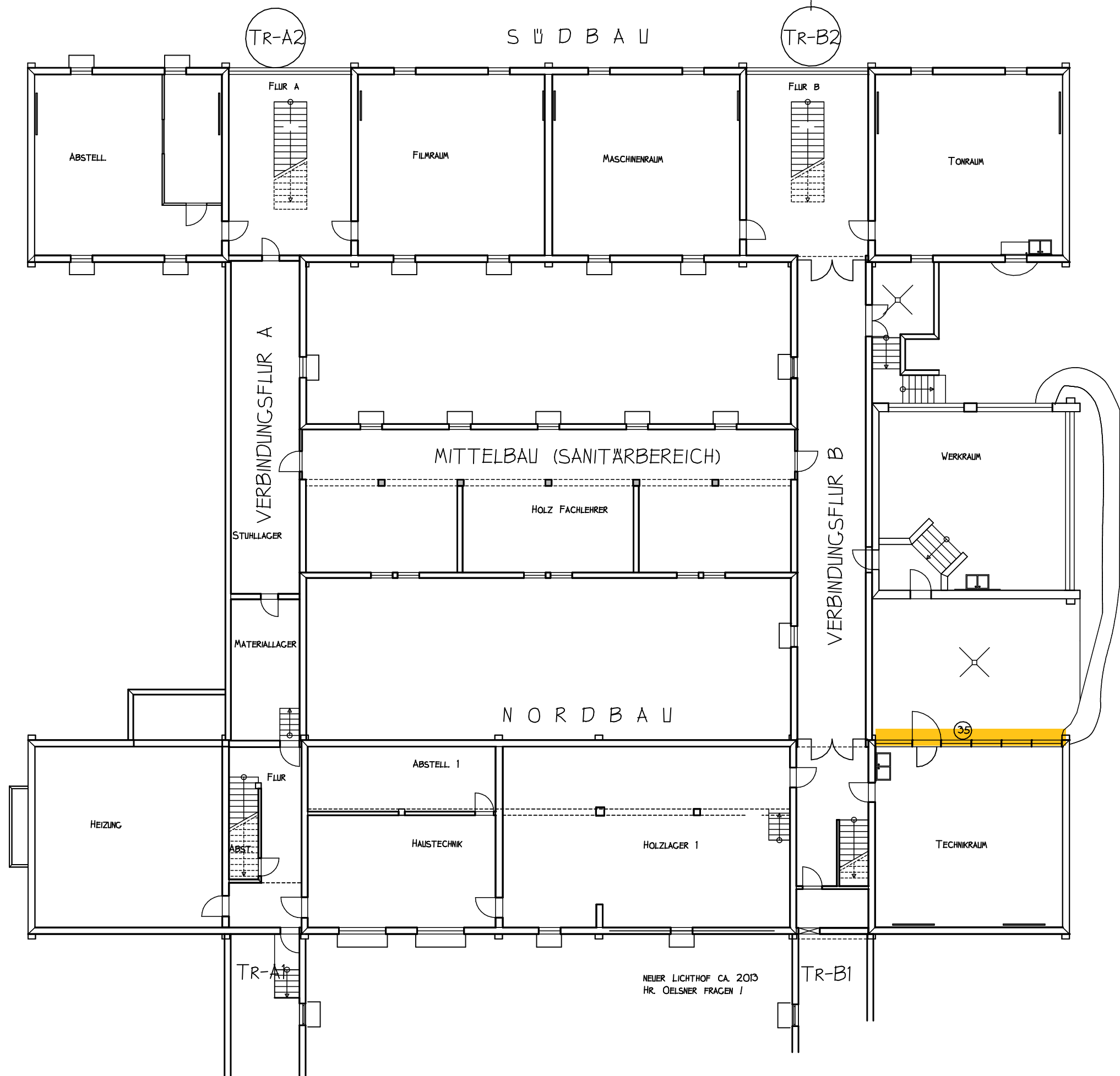

- Pos.-Nr.: 13 - 16 / 31.1 - 31.5 / TR-A2 / TR-B2 = BA.1 2019 = BLAU
- Pos.-Nr.: 01 - 12 = BA.2 2020 = GRÜN
- Pos.-Nr.: 20 - 23 / TR-A2 / TR-B2 = BA.3 2021 = BRAUN
- Pos.-Nr.: 30 - 35 = BA.4 2022 = ORANGI

Übersichtsplan KG

FENSTER- u. FASSADENSANIERUNG SCHILLERSCHULE BA. 1-4 in 2019-2022		GEMEINDE BRÜHL - ORTSBAUAMT - HAUPTSTRASSE 1 68782 BRÜHL	
Kellergeschoss			
ENTWURF			
planverfasser	datum		17.01.2015
DIPL.-ING. INGO SCHWIEN FREIER ARCHITEKT NELKENWEG 10, 68782 BRÜHL TEL. 06202 - 73794	mst.:	1 : 200	
	aktual.	19.02.2019	
	geä.	05.03.2019	
gez.	dat.		