

FLUR A

MITTELBAU

FLUR B

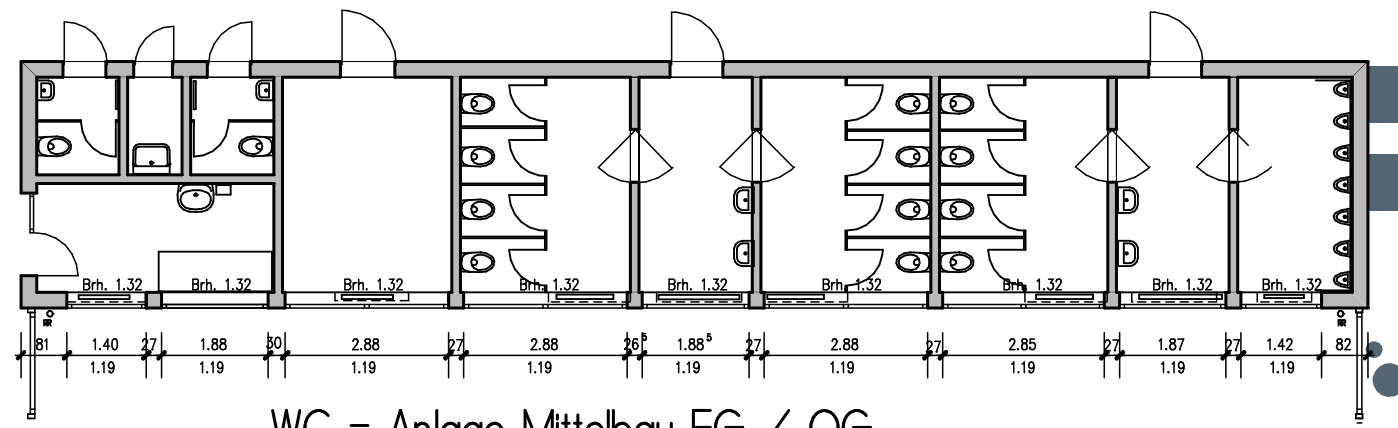
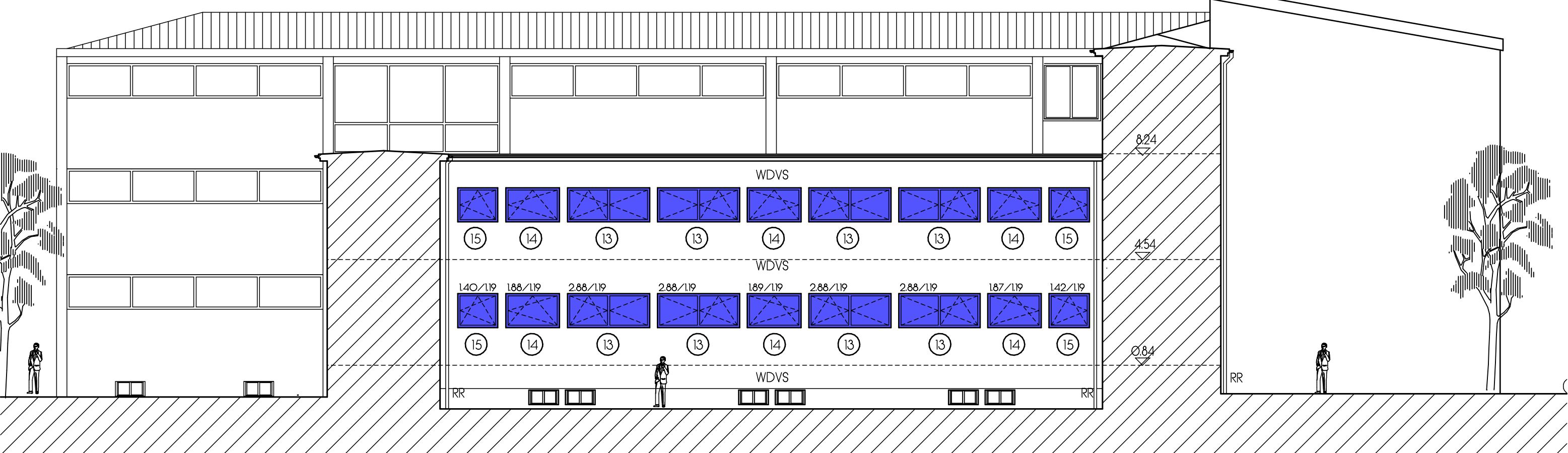

WC - Anlage Mittelbau EG / OG

- Pos.-Nr.: 13 - 16 / 31.1 - 31.5 / TR-A2 / TR-B2 = BA.1 2019 = BLAU
- Pos.-Nr.: 01 - 12 = BA.2 2020 = GRÜN
- Pos.-Nr.: 20 - 23 / TR-A2 / TR-B2 = BA.3 2021 = BRAUN
- Pos.-Nr.: 30 - 34 = BA.4 2022 = ORANGE

Entwurf - BA. 1 Ausführung 2019
Lochfassade Mittelbau

FENSTER- u. FASSADENSANIERUNG SCHILLERSCHULE BRÜHL	---
	GEMEINDE BRÜHL - ORTSBAUAMT - HAUPTSTRASSE 1 68782 BRÜHL
Nordansicht 2	
ENTWURF POS. 13 - 15	
planverfasser	datum 20.02.2019
DIPL.-ING. INGO SCHWIEN FREIER ARCHITEKT NELKENWEG 10, 68782 BRÜHL TEL. 06202 - 73794	mst.: 1 : 150
	gez. ---
	geä. ---
gez.	dat.