

FLUR B

NORDBAU

FLUR A

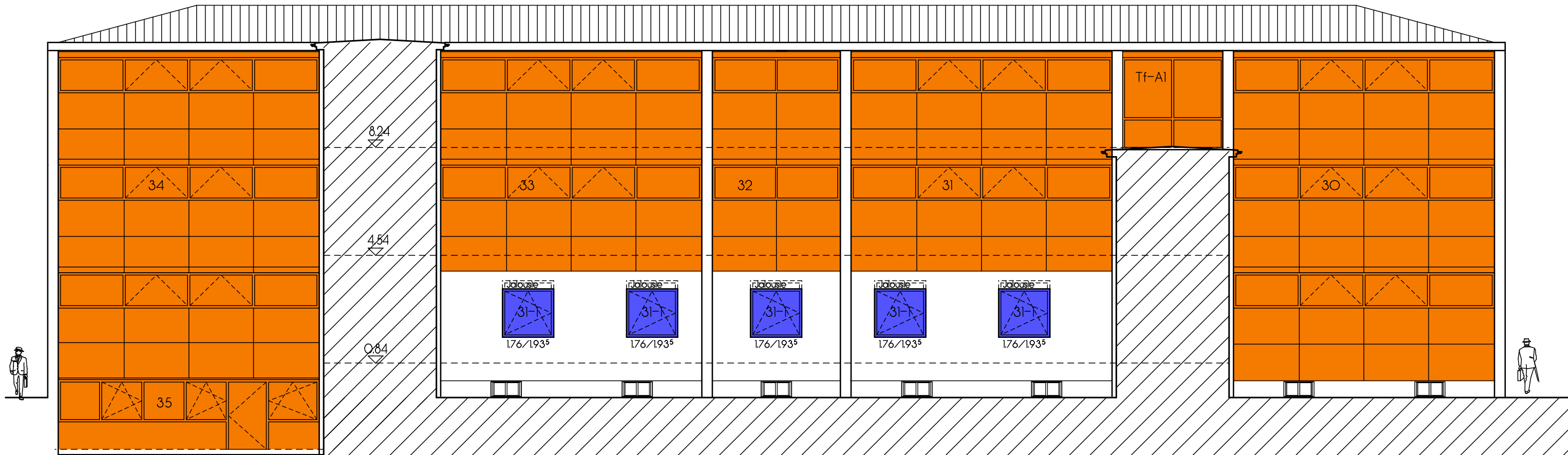

- Pos.-Nr.: 13 - 16 / 31.1 - 31.5 / TR-A2 / TR-B2 = BA.1 2019 = BLAU
- Pos.-Nr.: 01 - 12 = BA.2 2020 = GRÜN
- Pos.-Nr.: 20 - 23 / TR-A2 / TR-B2 = BA.3 2021 = BRAUN
- Pos.-Nr.: 30 - 35 = BA.4 2022 = ORANGE

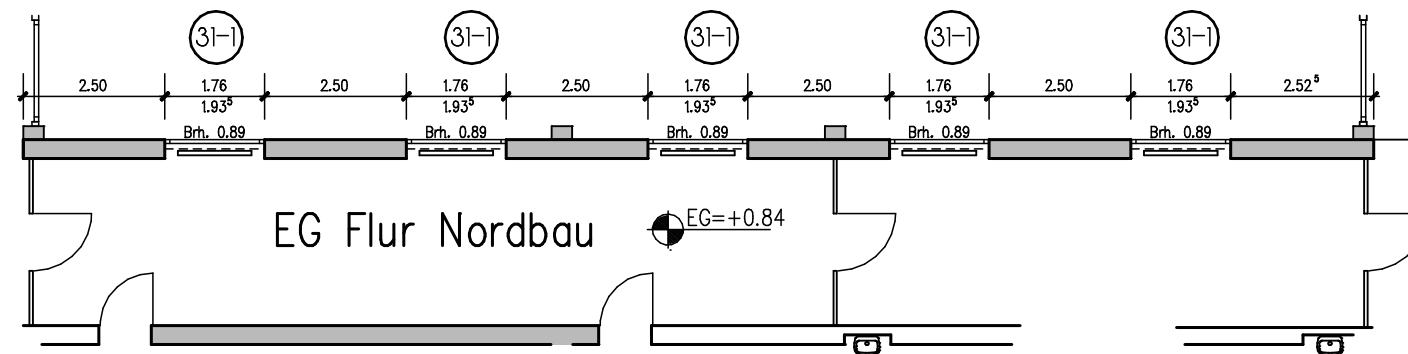

Entwurf – BA. 1 Ausführung 2019  
Lochfassade Erdgeschoss

FENSTER- u. FASSADENSANIERUNG SCHILLERSCHULE		--
Südansicht 3		GEMEINDE BRÜHL - ORTSBAUAMT - HAUPTSTRASSE 1 68782 BRÜHL
ENTWURF	POS. 30 - 34	
planverfasser	datum	20.02.2019
DIPL.-ING. INGO SCHWIEN FREIER ARCHITEKT NELKENWEG 10, 68782 BRÜHL TEL. 06202 - 73794	mst.:	1 : 150
	gez.	--
	geä.	--
gez.	dat.	