

N O R D B A U

S Ü D B A U

M I T T E L B A U

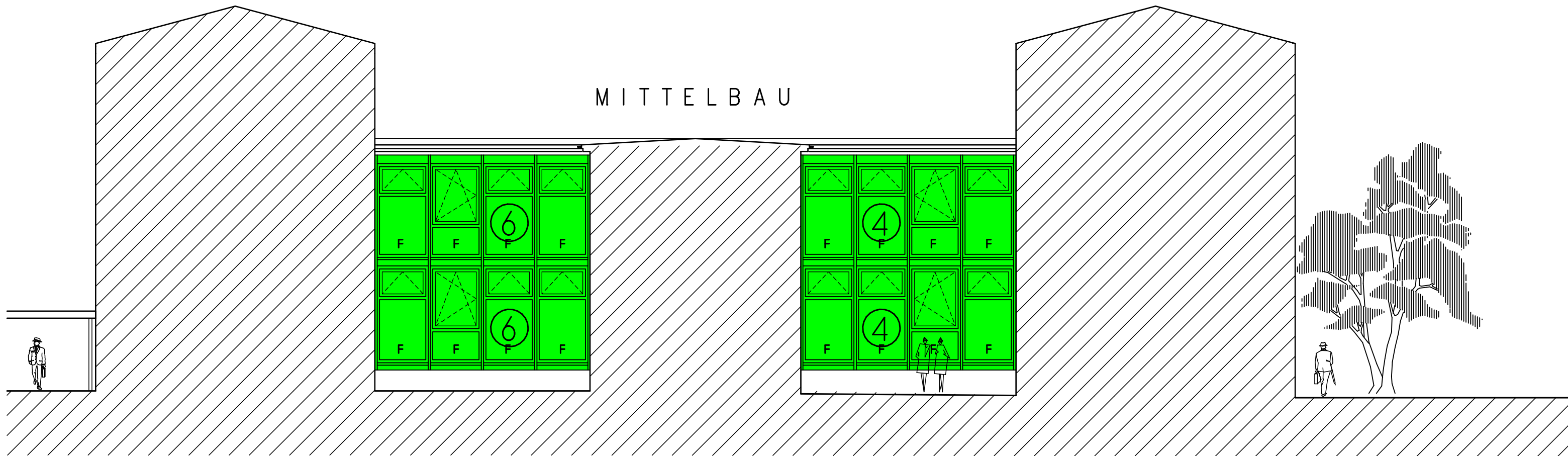

Pos.-Nr.: 13 - 16 / 31.1 - 31.5 / TR-A2 / TR-B2 = BA.1 2019 = BLAU
 Pos.-Nr.: 01 - 12 = BA.2 2020 = GRÜN
 Pos.-Nr.: 20 - 23 / TR-A2 / TR-B2 = BA.3 2021 = BRAUN
 Pos.-Nr.: 30 - 34 = BA.4 2022 = ORANGE

Entwurf 1 - BA. 2
 Fassade Aluminium Pfosten/Riegel

FENSTER- u. FASSADENSANIERUNG SCHILLERSCHULE BRÜHL	4
Westansicht 2	GEMEINDE BRÜHL - ORTSBAUAMT - HAUPTSTRASSE 1 68782 BRÜHL
ENTWURF POS. 4 + 6	
planverfasser	datum 27.8.14/17.1.15
DIPL.-ING. INGO SCHWIEN FREIER ARCHITEKT NELKENWEG 10, 68782 BRÜHL TEL. 06202 - 73794	mst.: 1 : 150
	gez. ---
	geä. ---
gez.	dat.