

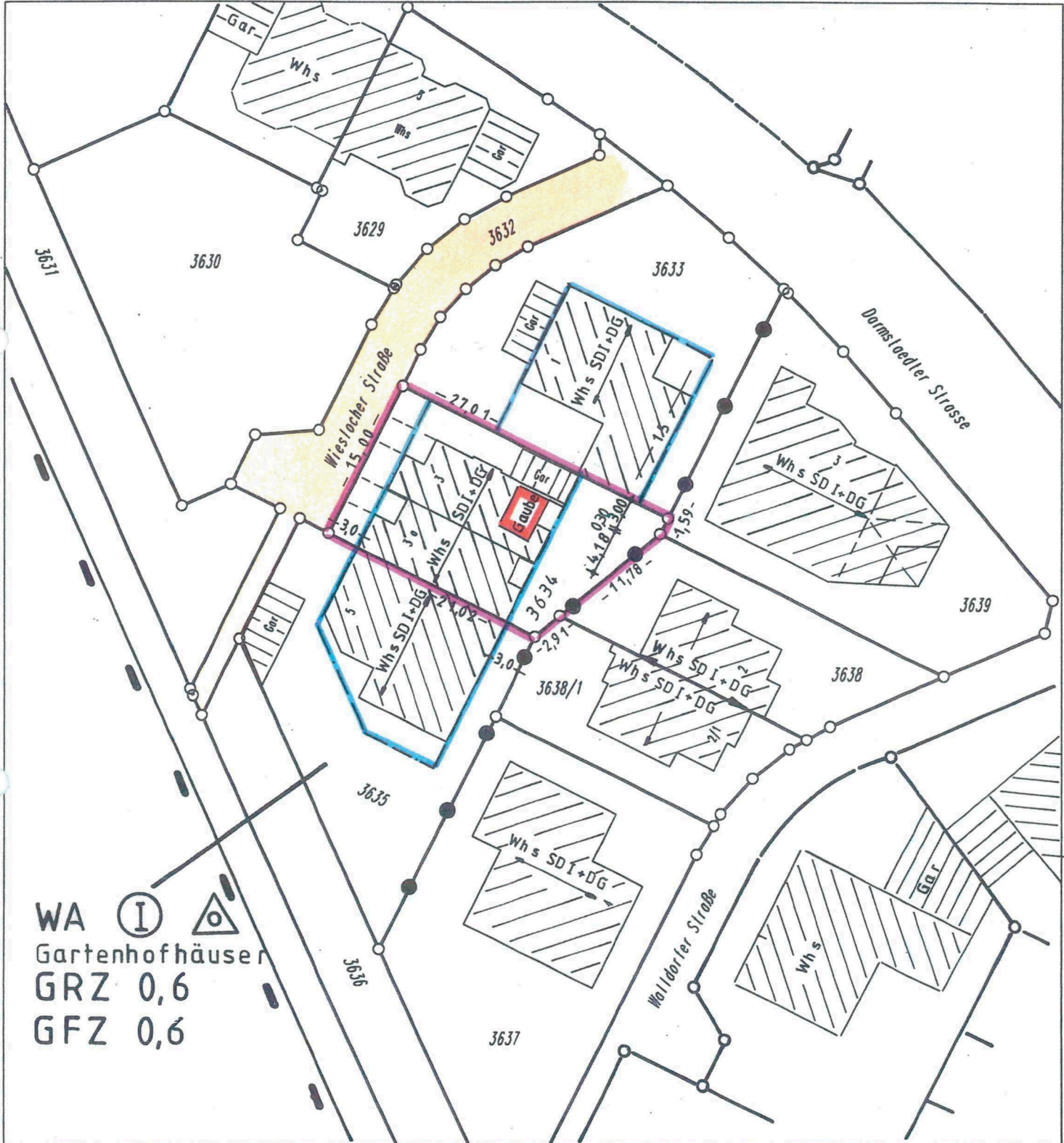

Kreis: Rhein-Neckar
 Gemeinde: Brühl
 Gemarkung: Brühl



Lageplan

zeichnerischer Teil zum Bauantrag
 (§4 LBOVVO)
 1:500



WA **I** 
 Gartenhofhäuser
 GRZ 0,6
 GFZ 0,6

Für die Vollständigkeit und Richtigkeit der Darstellung unterirdischer Bauwerke und Leitungen wird keine Gewähr übernommen.



Köllnerstraße 12 Tel. 062059461-0
 68766 Hockenheim Fax 062059461-20
 Inhaber: Dipl.Ing.(FH) Bernd Seiler
 Sachverständiger nach
 §5 Abs. 3 LBOVVO B-W

Ortsvergleich durchgeführt
 Auszug aus dem Liegenschaftskataster
 und Einzeichnungen nach
 § 4 Abs.3 und 4 LBOVVO

68766 Hockenheim, den 14.03.2019

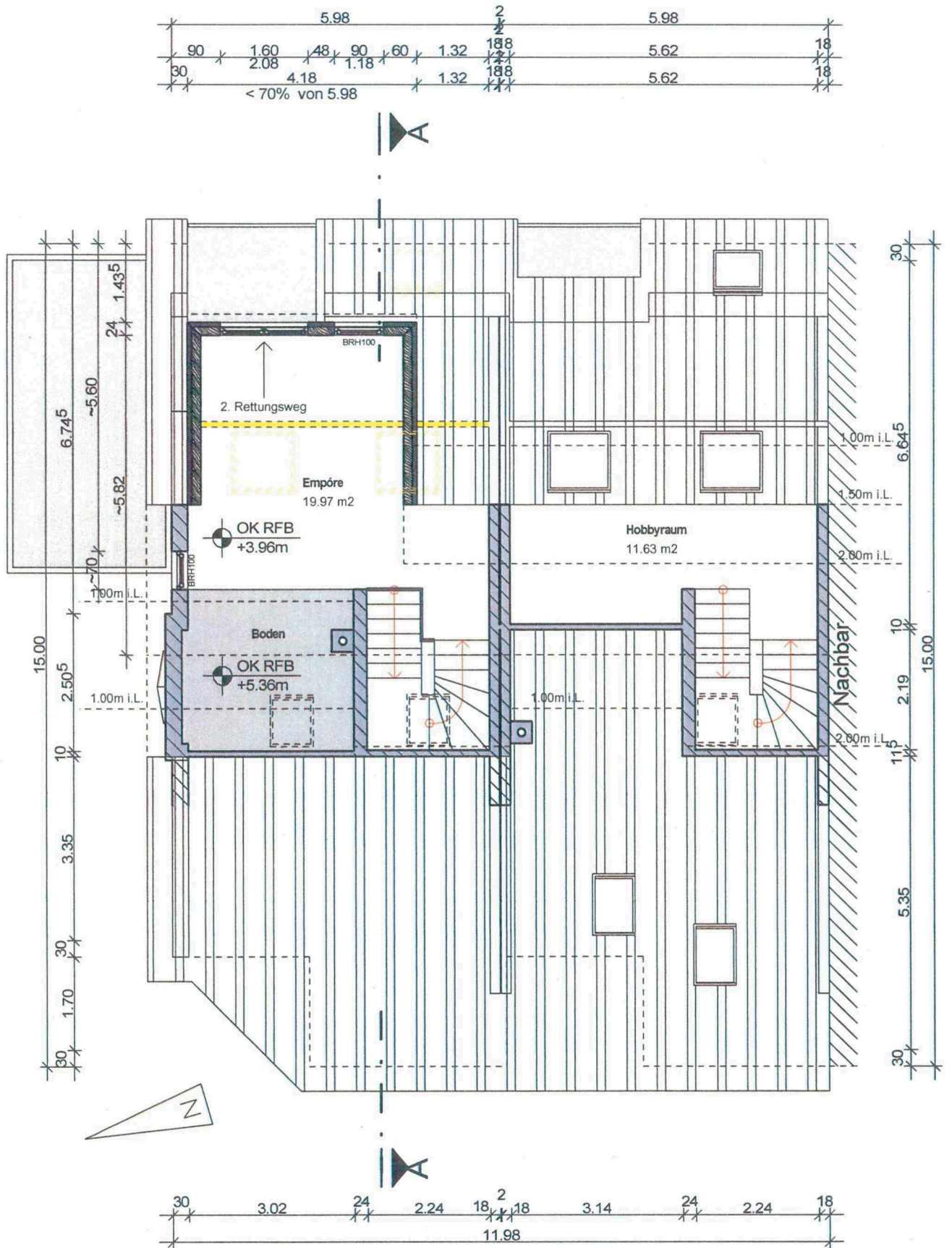

Projekt Errichtung einer Gaube Wieslocher Strasse 3 68782 Brühl		Maßstab 1:100	Datum 14.03.19
Planung		Plan Grundriss DG	
Mitglied der INGBW Ingenieurkammer Baden-Württemberg		Bauherr Ehel. Dr. Klaus-Bernhard u. Renate Schöpe Wieslocher Strasse 3 68782 Brühl	Blatt A4
fredenik decker kurfürstenstrasse 53 d-68723 schwetzingen tel 06702/574999-0 fax -3 bau@decker-ingenieure.de		gez. SR/SD	Stand Nr. 4
		Diese Pläne sind nur für den Auftraggeber bestimmt! Eine Weiterverwendung durch Dritte ist untersagt!	

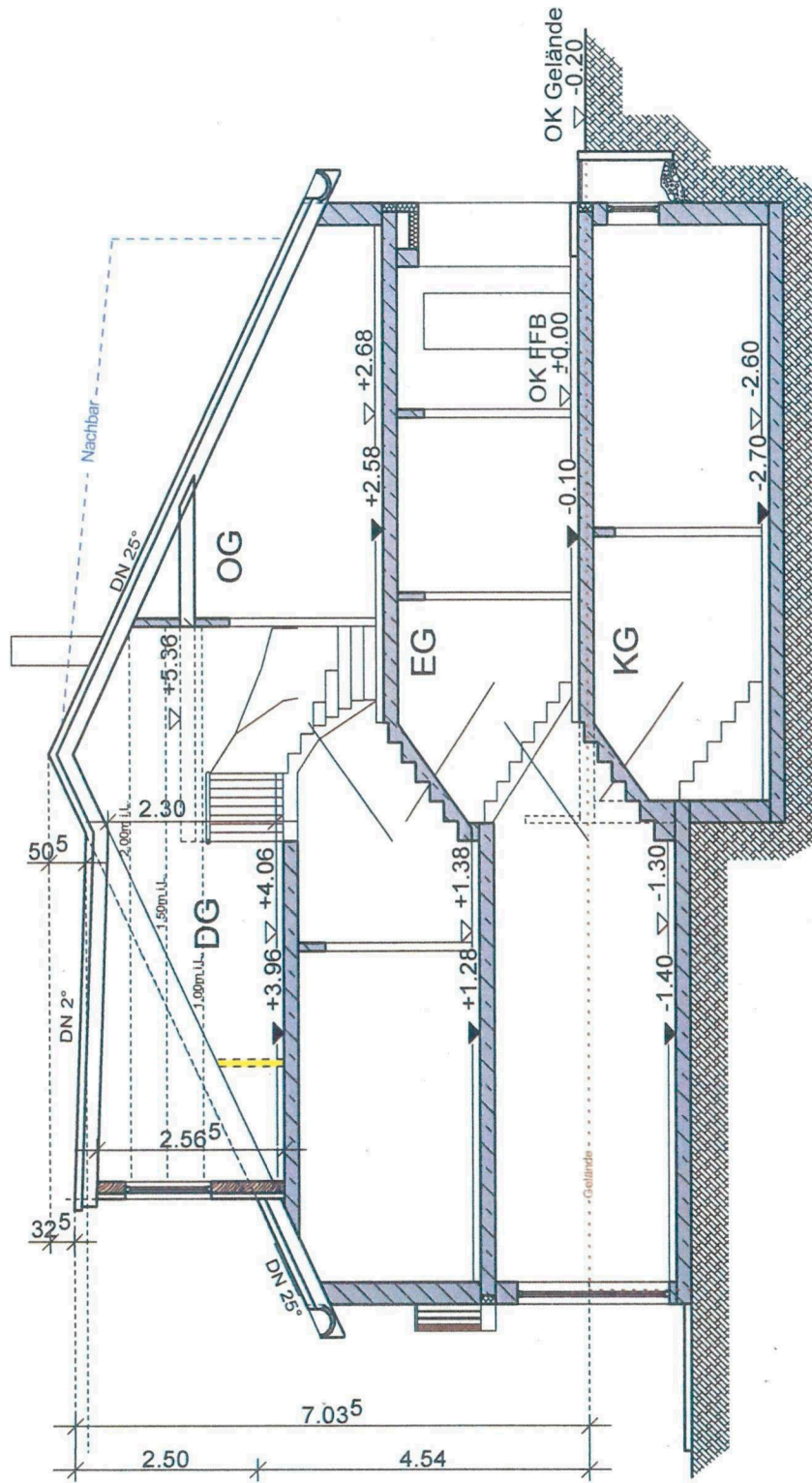

Projekt Errichtung einer Gaube Wieslocher Strasse 3 68782 Brühl		Maßstab 1:100	Datum 14.03.19
Planung		Plan	
Mitglied der ING BW Ingenieurkammer Baden-Württemberg		Schnitt A-A	
Bauherr Ehel. Dr. Klaus-Bernhard u. Renate Schöpe Wieslocher Strasse 3 68782 Brühl		Blatt A4	gez. SR/SD
frederik decker kurfürstenstrasse 53 d-68723 schwetzingen tel 06202/574999-0 fax -3 bau@decker-ingenieure.de		Diese Pläne sind nur für den Auftraggeber bestimmt! Eine Weiterverwendung durch Dritte ist untersagt!	
		Stand	Nr. 5

Ansicht: Nordost

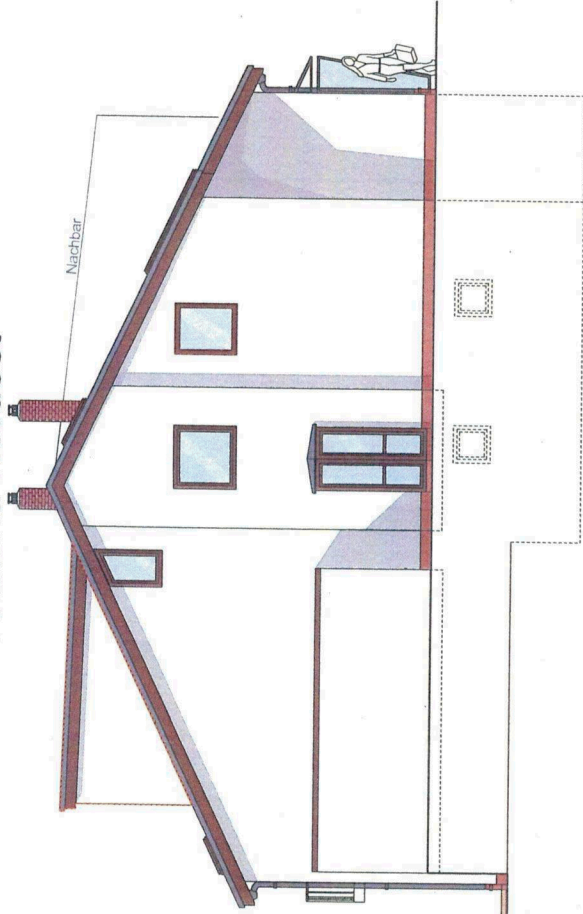

Ansicht: Nordwest

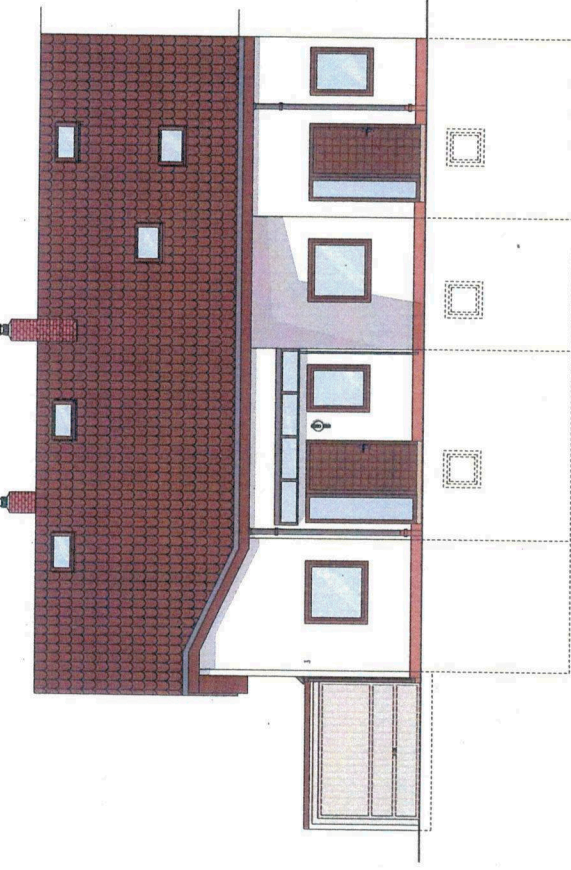

Ansicht: Südost



Projekt Errichtung einer Gaube
Wieslocher Strasse 3
68782 Brühl

Planung
ING BW
Mitglied für
Ingenieurkammer Baden-Württemberg
Ingenieurkammer
Frederik Becker
Kurturbinstrasse 53
D-68723 Schwetzingen
Tel. 06225 6574995-0 Fax -3
bau@dackler-ingenieure.de

Bauherr
Ehel. Dr. Klaus-Bernhard
u. Renate Schöpe
Wieslocher Strasse 3
68782 Brühl

Blatt gez.
A3 SR/SD
Diese Pläne sind nur
für den Auftraggeber
bestimmt! Eine Weiter-
verwendung durch
Dritte ist untersagt!

Maßstab Datum
1:100 14.03.19
Plan

Ansichten
Stand Nr. 6