

Gemeinde: Brühl

Gemarkung: Brühl

Lageplan zum Baugesuch

Zeichnerischer Teil zum Bauantrag
 (§ 4 LBOVVO)

Flst.: 464/9

AKIN BAU GMBH

Heiligenhag 2

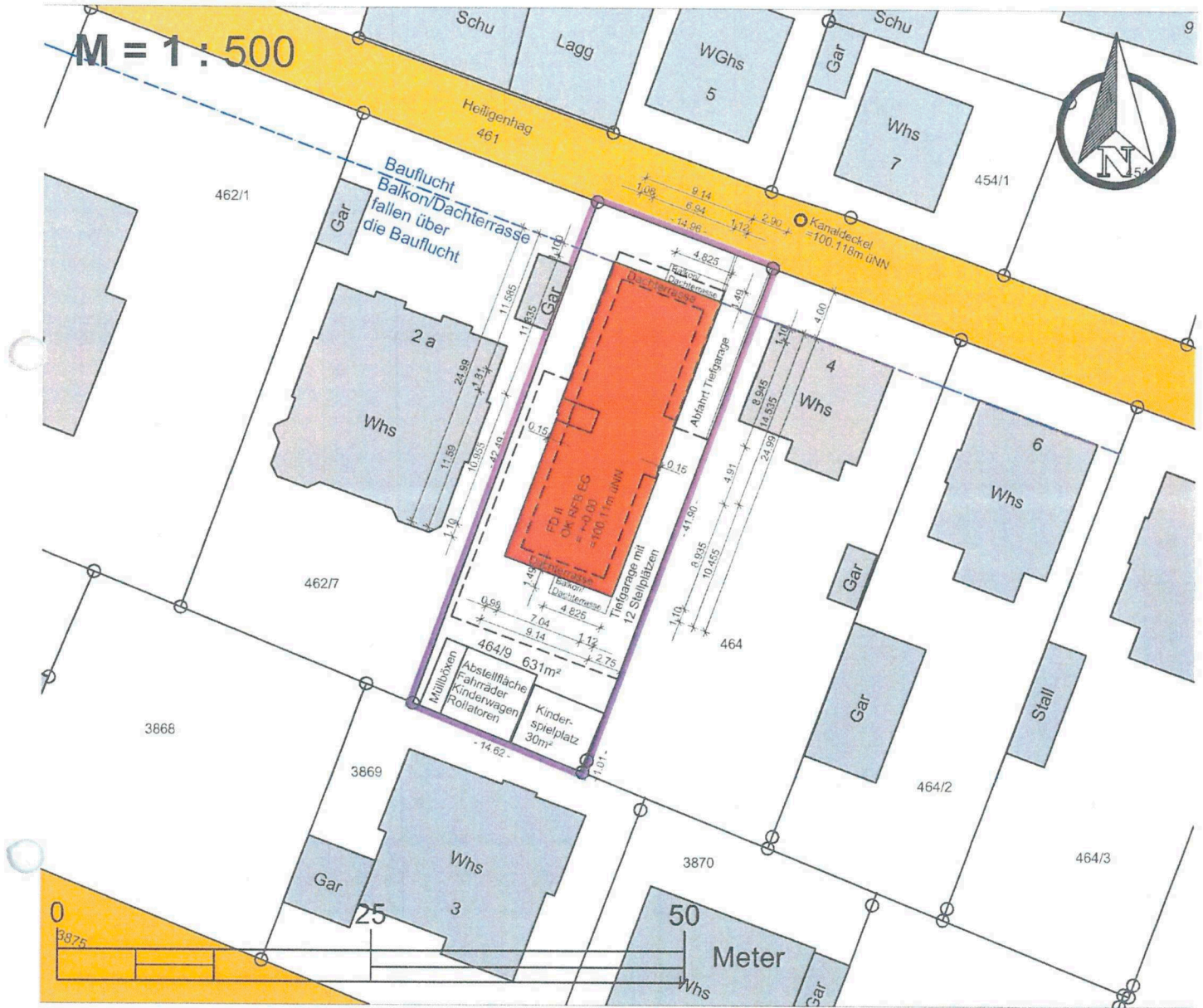

Legende:

- Grenzstein
- Grenzverbindung
- ⊗—⊗ wegfallende Grenze
- neue Grenze
- Baugrenze
- - - - - Baulinie

- Neubau
- Abriss
- Bestand
- Umnutzung
- Abstandsflächen
- Abstandsflächen DG

1. Art der baul Nutzung
 2. Zahl der Vollgeschosse
 3. Grundflächenzahl
 4. Geschossflächenzahl
 5. Baumassenzahl
 6. Bauweise
 7. Dachform
 8. Dachneigung
 9. Anzahl der zul. Wohneinheit
 10. Maximale Firsthöhe (FH)
- Bemerkung**

1	-	-	2
2	-	-	3
3	-	⊖	4
4	-	-	5
5	-	△	6
6	-	-	7
7	-	-	8
8	-	-	9
9	-	-	10

Bebauungsplan hat nur Bauf্লuchten

Handwritten signature

10.05.2019
 Bearb.:MR

**Vermessungsbüro
 WOLFERT GmbH**

Daimlerstraße 8
 74909 Meckesheim
 Tel. : 06226/ 789070
 Fax.: 06226/ 7890728

Gemeinde: Brühl.....

Gemarkung: Brühl.....

Lageplan zum Baugesuch

Zeichnerischer Teil zum Bauantrag
(§ 4 LBOVVO)

Flst.: 464/9

Darstellung entspricht dem Liegenschaftskataster
Abweichungen gegenüber dem Grundbuch möglich
Für die Vollständigkeit und die Richtigkeit der Darstellung
unterirdischer Bauwerke und Leitungen wird keine Gewähr
übernommen.

AKIN BAU GMBH

Heiligenhag 2

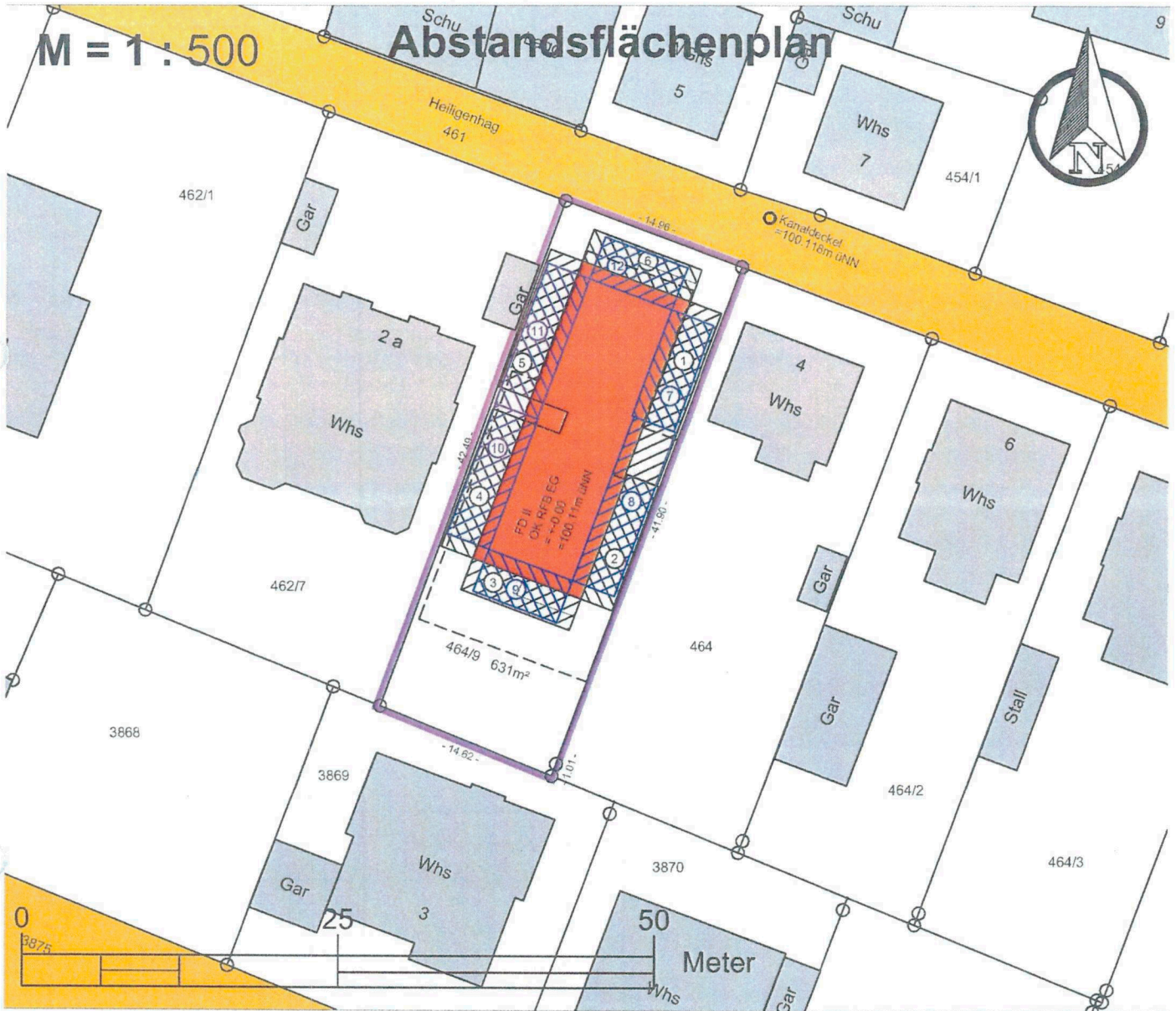

Legende:

- Grenzstein
- Grenzverbindung
- ⊗ wegfallende Grenze
- neue Grenze
- Baugrenze
- Baulinie

- Neubau
- Abriss
- Bestand
- Umnutzung
- Abstandsflächen
- Abstandsflächen DG

Abstandsflächenberechnung
Siehe Abstandsflächenberechnungsformular

1. Art der baul Nutzung
 2. Zahl der Vollgeschosse
 3. Grundflächenzahl
 4. Geschossflächenzahl
 5. Baumassenzahl
 6. Bauweise
 7. Dachform
 8. Dachneigung
 9. Anzahl der zul. Wohneinheit
 10. Maximale Firsthöhe (FH)
- Bemerkung**

1	-	-	2
3	-	○	4
5	-	△	6
7	-	-	8
9	-	-	10

Bebauungsplan hat nur
Bauflüchten

**Vermessungsbüro
WOLFERT GmbH**

Daimlerstraße 8
74909 Meckesheim
Tel. : 06226/ 789070
Fax.: 06226/ 7890728

10.05.2019
Bearb.:MR

KG

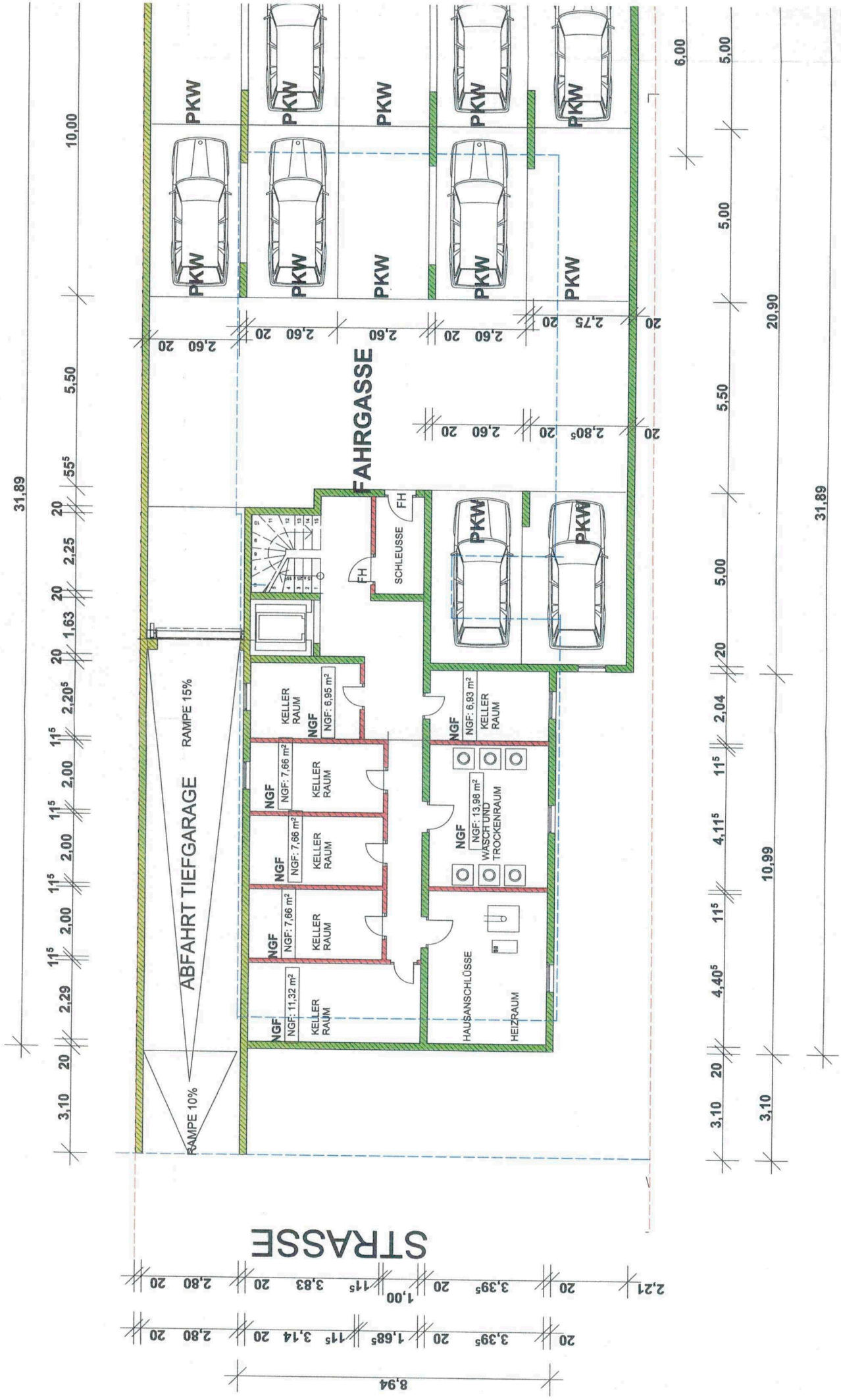

EG

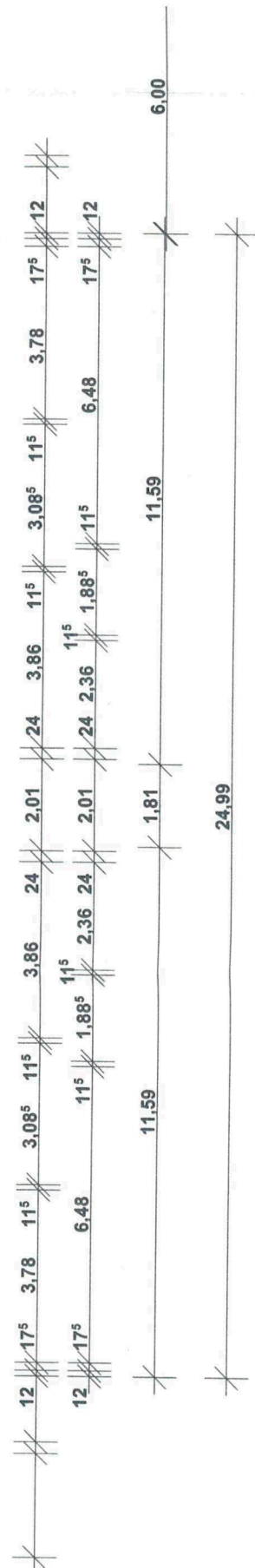
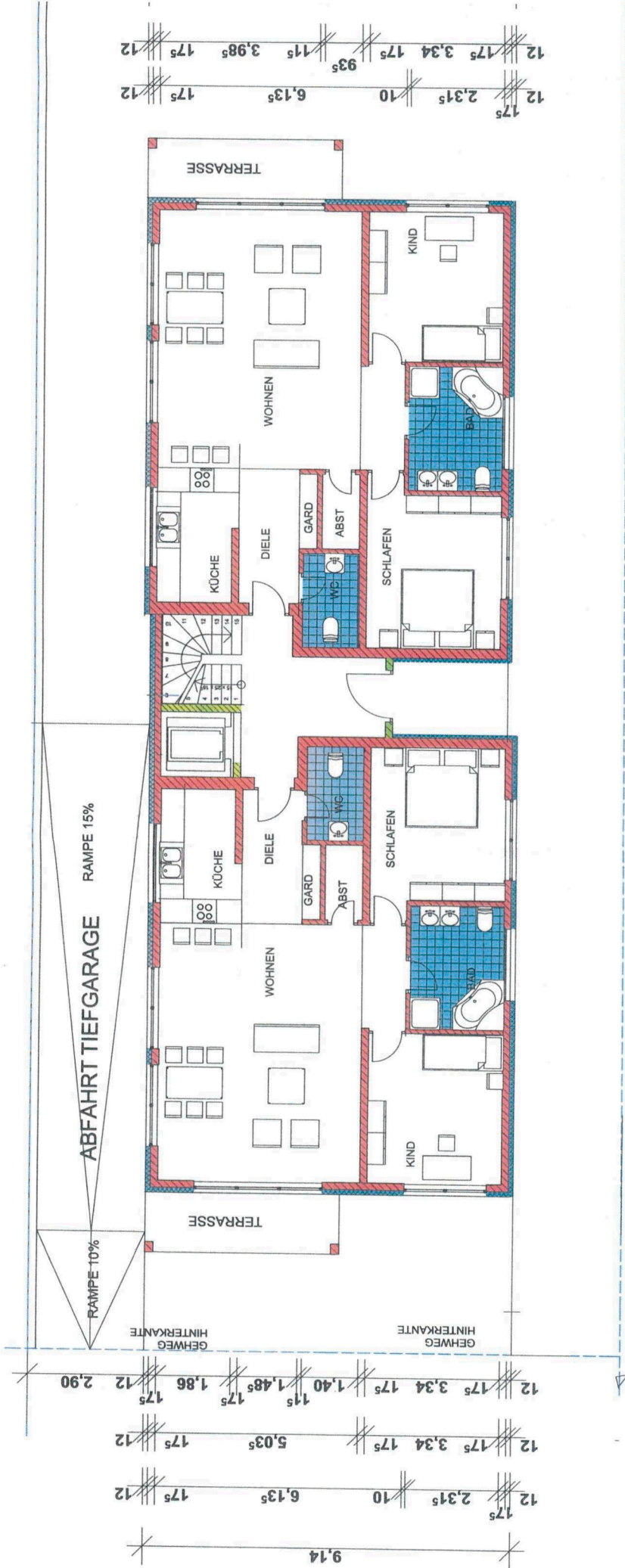
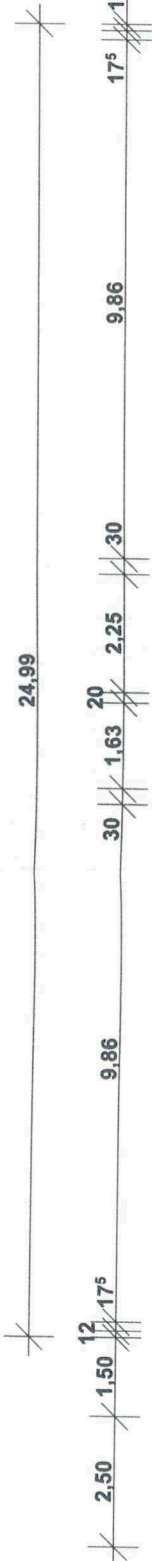

1.06

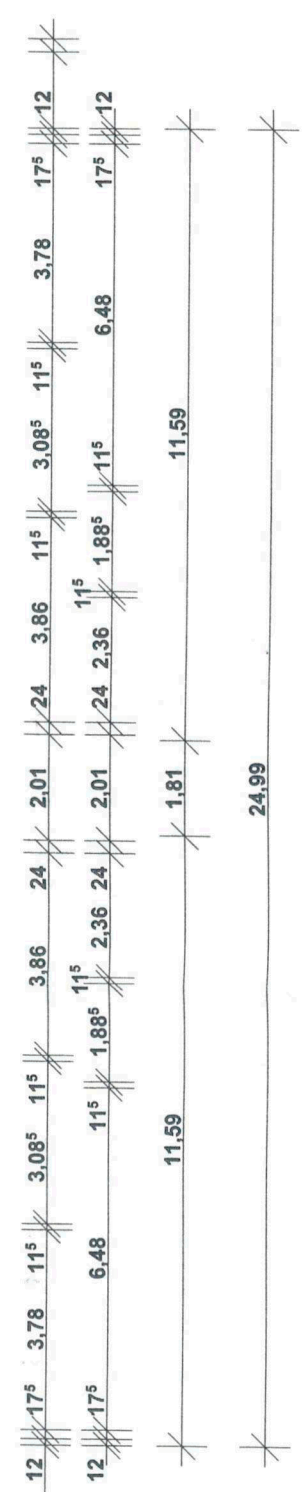
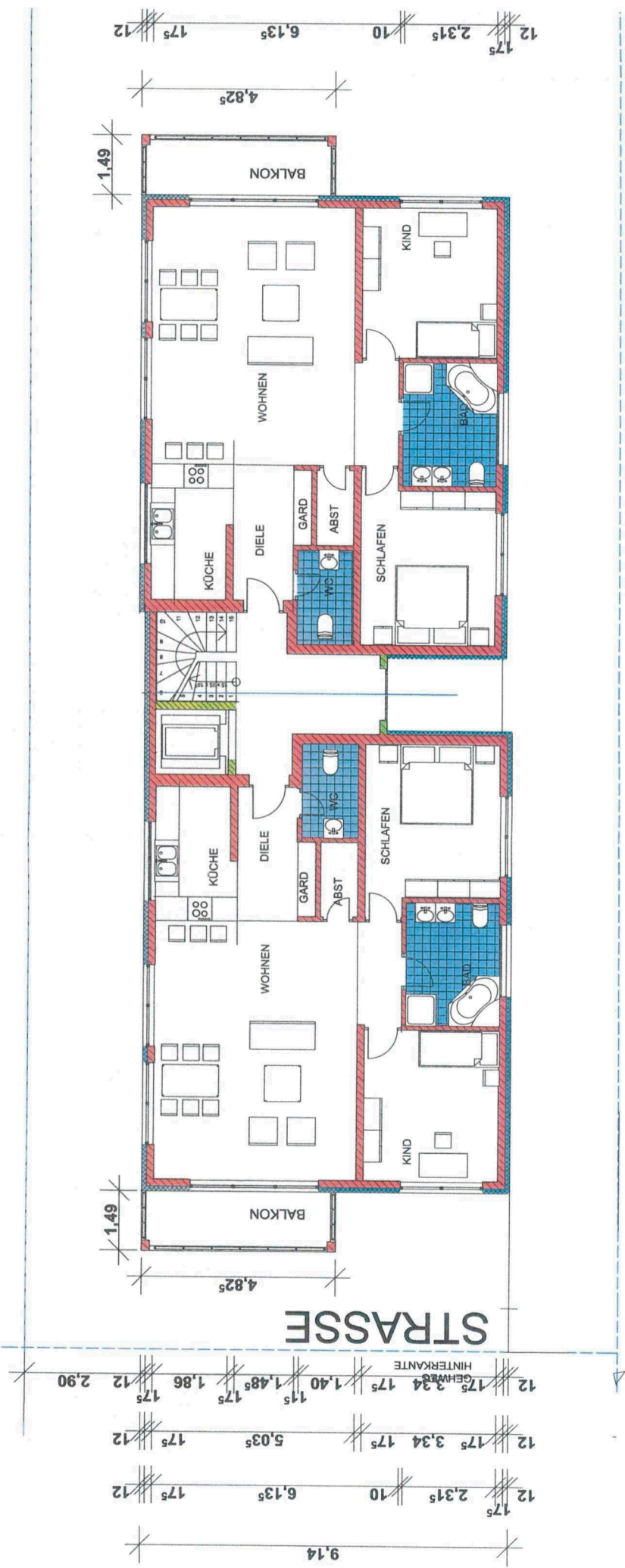
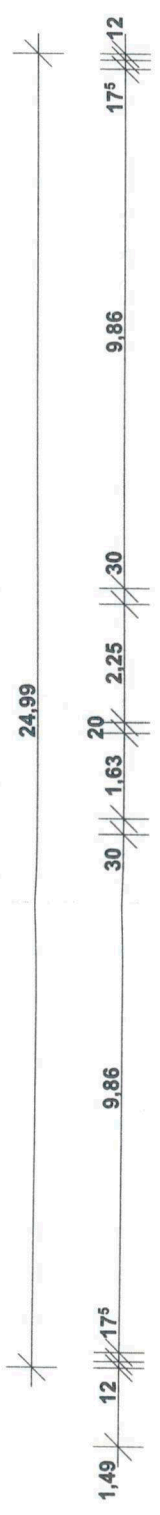

DG

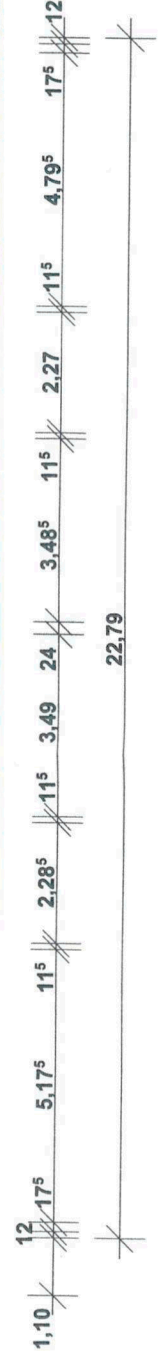
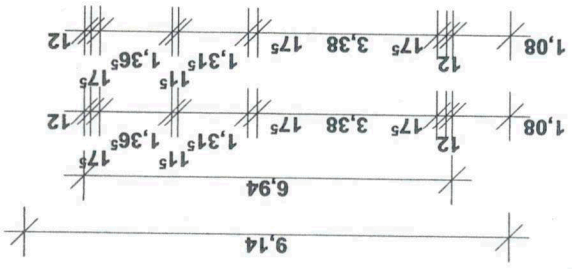
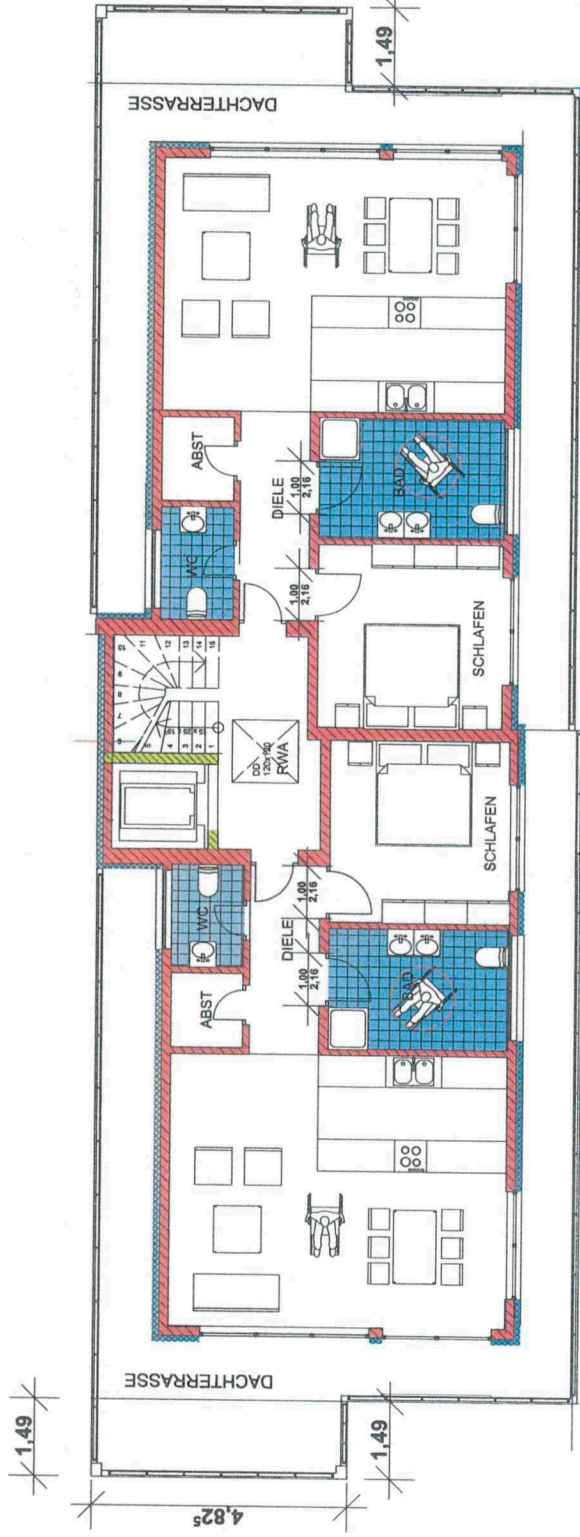
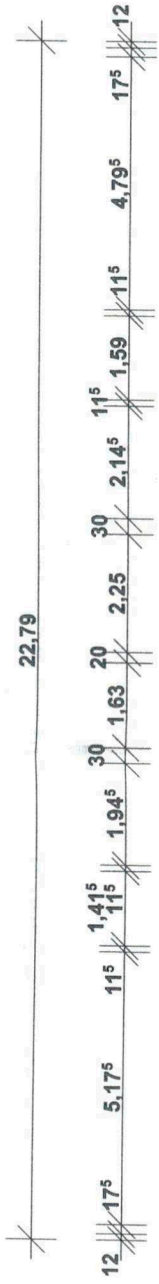

Für Lageplanbearbeitung verwendet

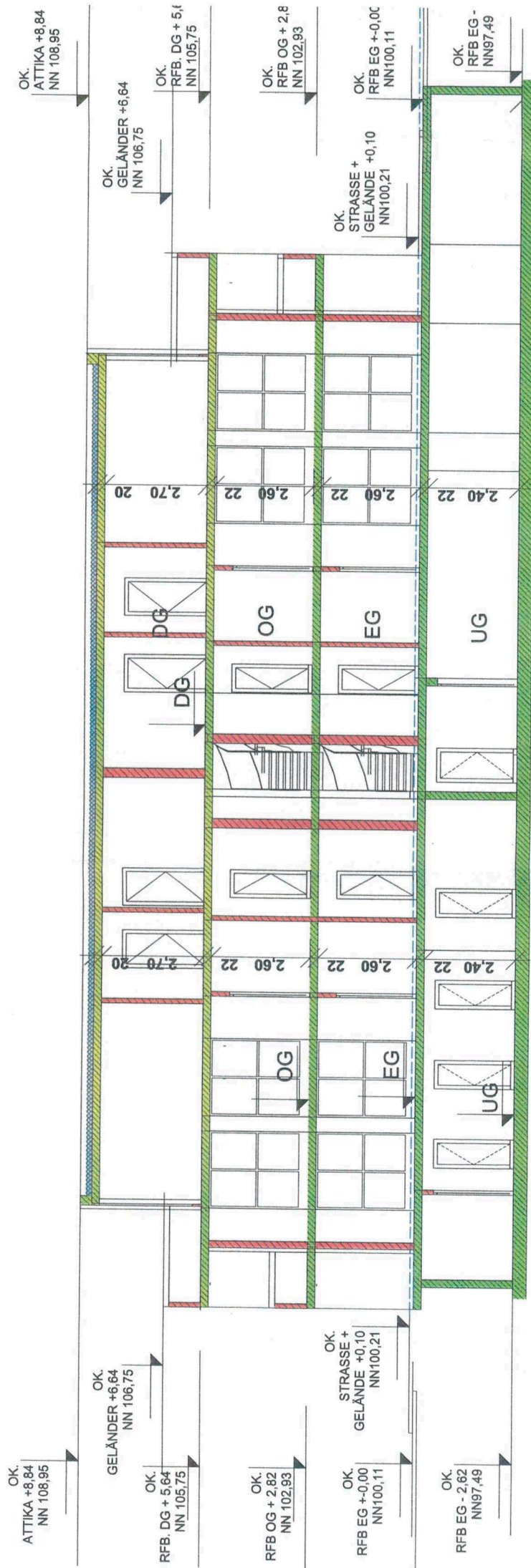

Für Lageplanbearbe



Für Lageplanbe
verwendet

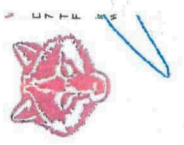

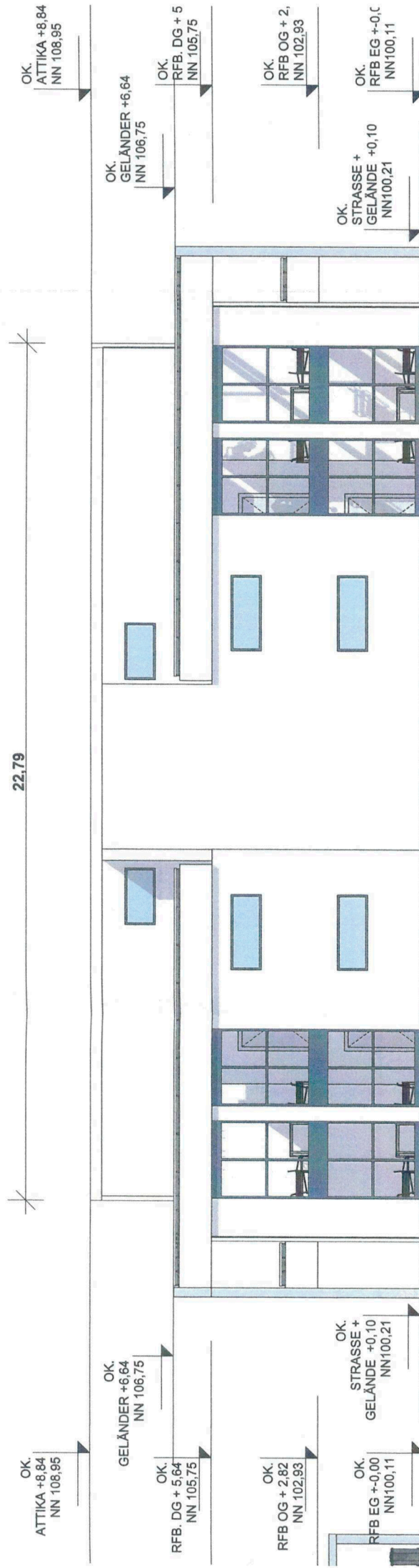

Vermessungsbüro Wulffert
 Palmierstraße 8
 7509 Merschingen
 Tel.: 07231 / 781
 Fax: 07231 / 781

OK.
ATTIKA +8,84
NN 108,95

6,94

OK.
GELÄNDER +6,64
NN 106,75

OK.
RFB. DG + 5,64
NN 105,75

OK.
RFB OG + 2,82
NN 102,93

OK.
RFB EG +-0,00
NN100,11

OK.
STRASSE +
GELÄNDE +0,10
NN100,21

OK.
ATTIKA +8,84
NN 108,95

OK.
GELÄNDER +6,64
NN 106,75

OK.
RFB. DG + 5,64
NN 105,75

OK.
RFB OG + 2,82
NN 102,93

OK.
STRASSE +
GELÄNDE +0,10
NN100,21

OK.
RFB EG +-0,00
NN100,11

