

KELLER & HUBER

Ingenieurvermessung u. Dienstleistungs GmbH Pfälzer Ring 25-29 68766 Hockenheim Tel.:06205/202390-0 Fax:06205/202390-8

Lageplan 1:500

Zeichnerischer Teil zum Bauantrag (§4LBOVVO)
Auszug aus dem Liegenschaftskataster und
Einzeichnung nach §4Abs.4u.5 LBOVVO

Gemeinde: Brühl
Gemarkung: Rohrhof
Flst.Nr.: 2470

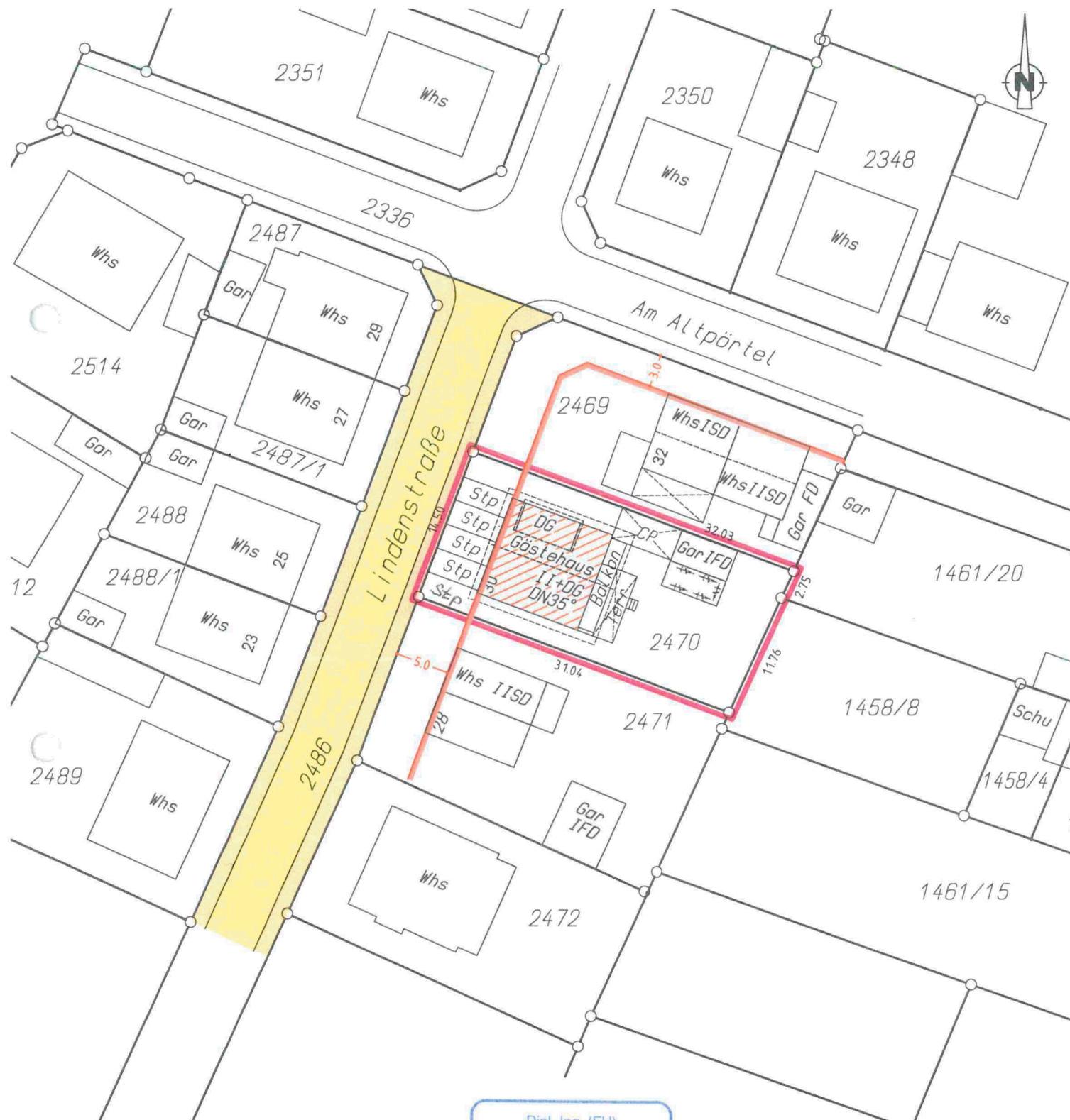

Für die Vollständigkeit und die Richtigkeit der Darstellung unterirdischer Bauwerke und Leitungen wird keine Gewähr übernommen.

Ortsvergleich hat stattgefunden

Dipl.-Ing. (FH)
BERTHOLD KELLER
Sachverständiger nach
§ 5 Abs. 3 LBOVVO B-W
Pfälzer Ring 25-31
68766 HOCKENHEIM/TALHAUS
Telefon 06205/202390-0, Fax 202390-8

 Beratender Ingenieur
· Vermessung · BDB

Hockenheim, den 18.06.2019

Dipl.-Ing.(FH) Berthold Keller

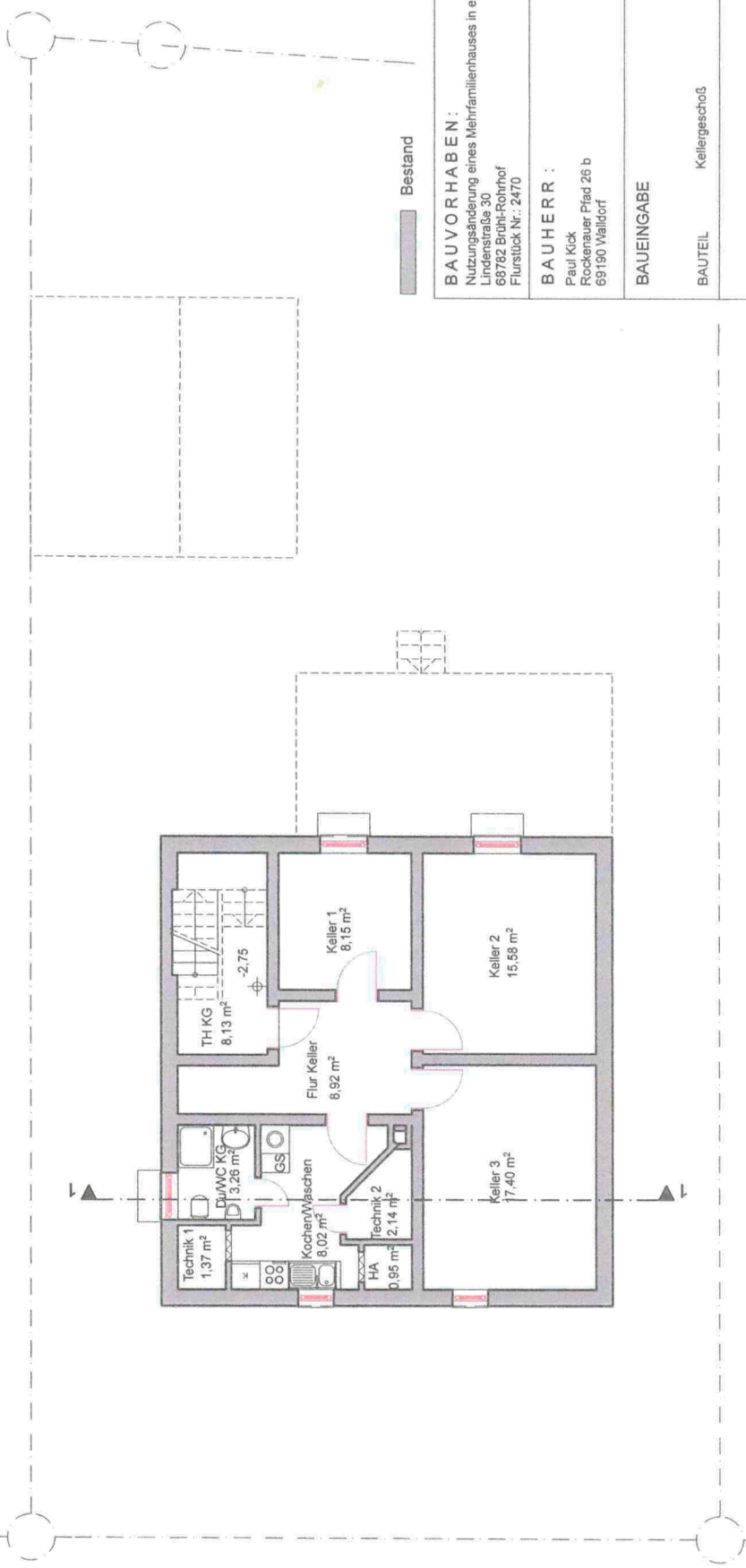
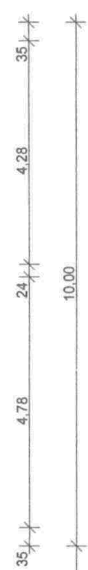
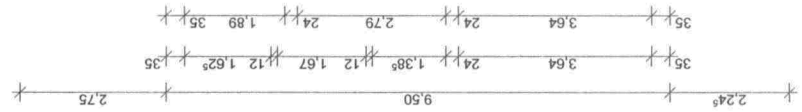
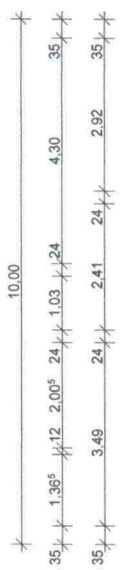
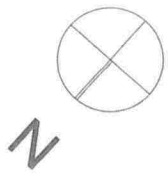

Bestand

BAUVORHABEN : Nutzungsänderung eines Mehrfamilienhauses in ein Gästehaus Lindenstraße 30 68782 Brühl-Rohrhof Flurstück Nr.: 2470	
BAUHERR : Paul Kick Rockenauer Pfad 26 b 69190 Walldorf	
BAUEINGABE	M 1 : 100
BAUTEIL Kellergeschoss	MASSTAB
OBERHAUSEN, DEN 07.06.2019	
ORT/DATUM	
PLANFERTIGER :	BAUHERR :

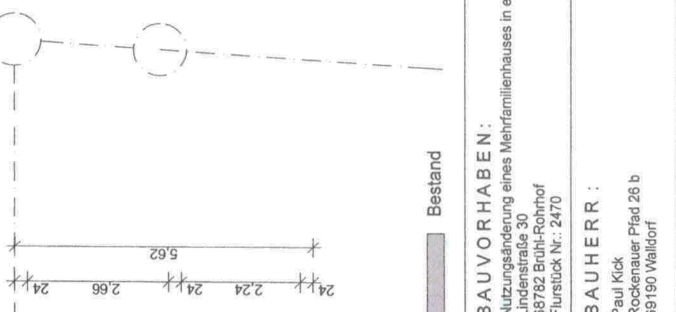
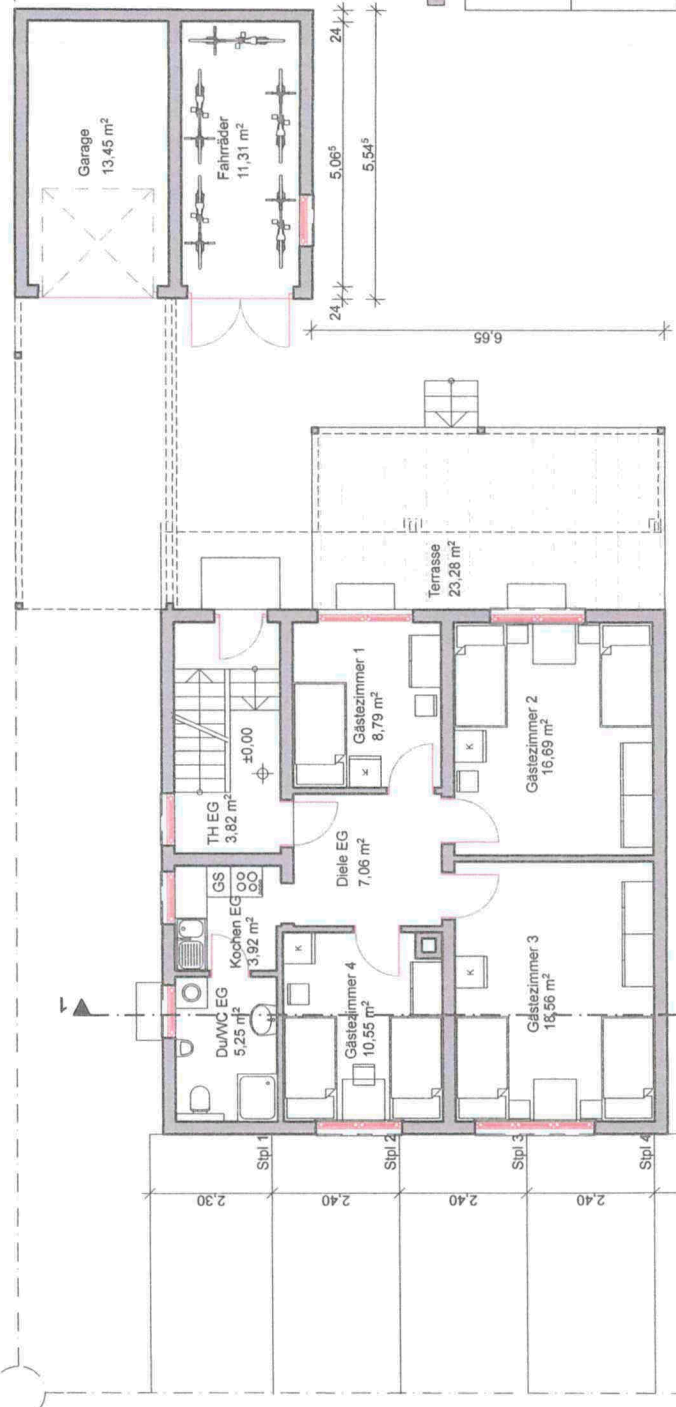
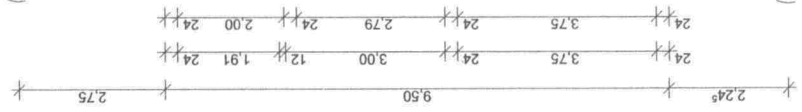
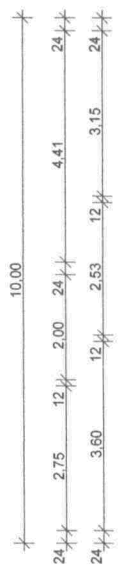
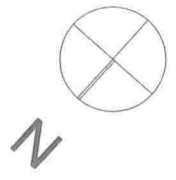

Bestand

BAUVORHABEN: Nutzungsänderung eines Mehrfamilienhauses in ein Gästehaus Lindenstraße 30 68792 Brühl-Rohrhof Flurstück-Nr.: 2470		BAUHERR: Paul Kick Rockenauer Pfad 26 b 69190 Weildorf		BAUEINGABE		M. 1 : 100	
				BAUTEIL Erdgeschoß		MASSTAB	
				OBERHAUSEN, DEN 07.06.2019		B 2	
				ORT/DATUM			

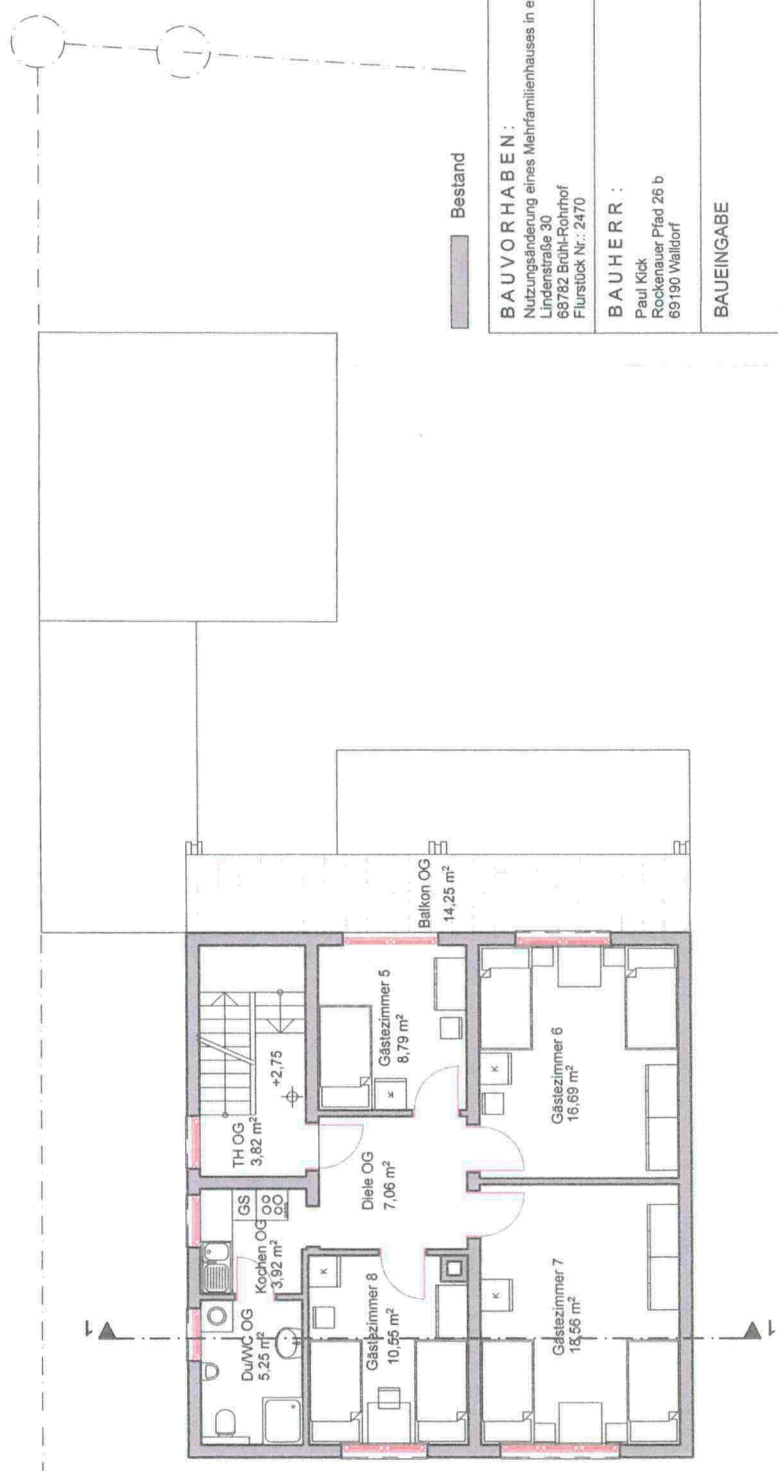
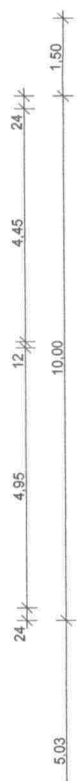
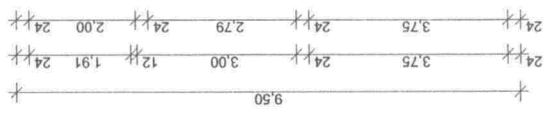
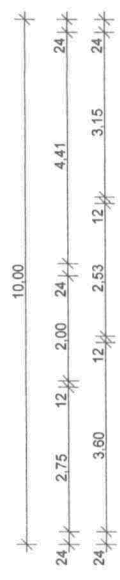
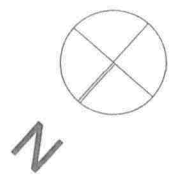

Bestand

BAUVRHABEN: Nutzungsänderung eines Mehrfamilienhauses in ein Gästehaus Lindenstraße 30 68782 Brühl-Rohrhof Flurstück Nr.: 2470	
BAUHERR: Paul Klick Reckenauser Pfad 26 b 69190 Weilbarr	
BAUEINGABE	M. 1 : 100
BAUTEIL	Obergeschoss
MASSSTAB	
OBERHAUSEN, DEN 07.06.2019	B 3
ORT/DATUM	
PLANFERTIGER:	BAUHERR:

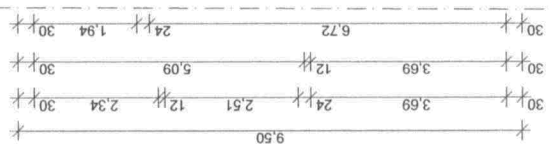
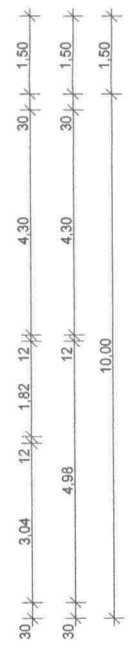
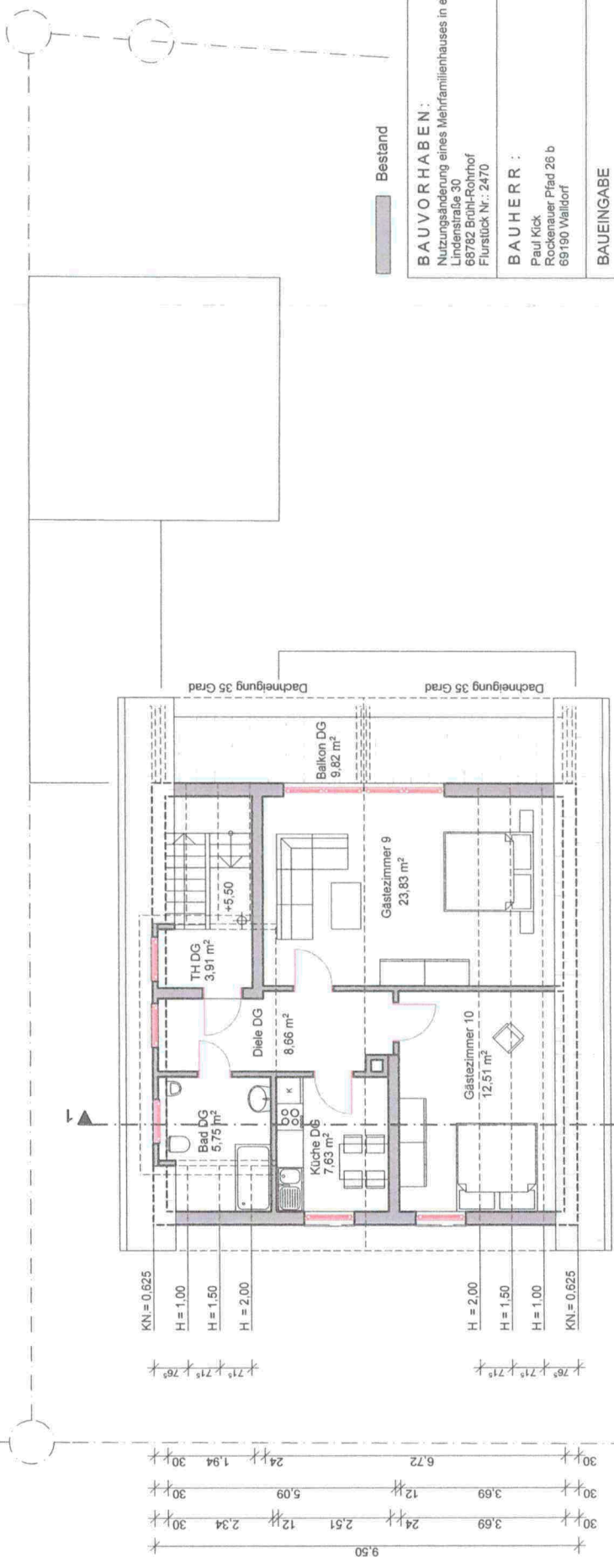
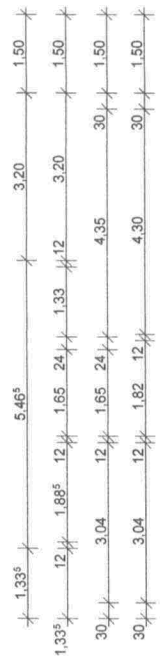
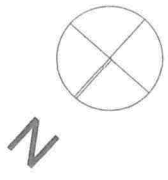

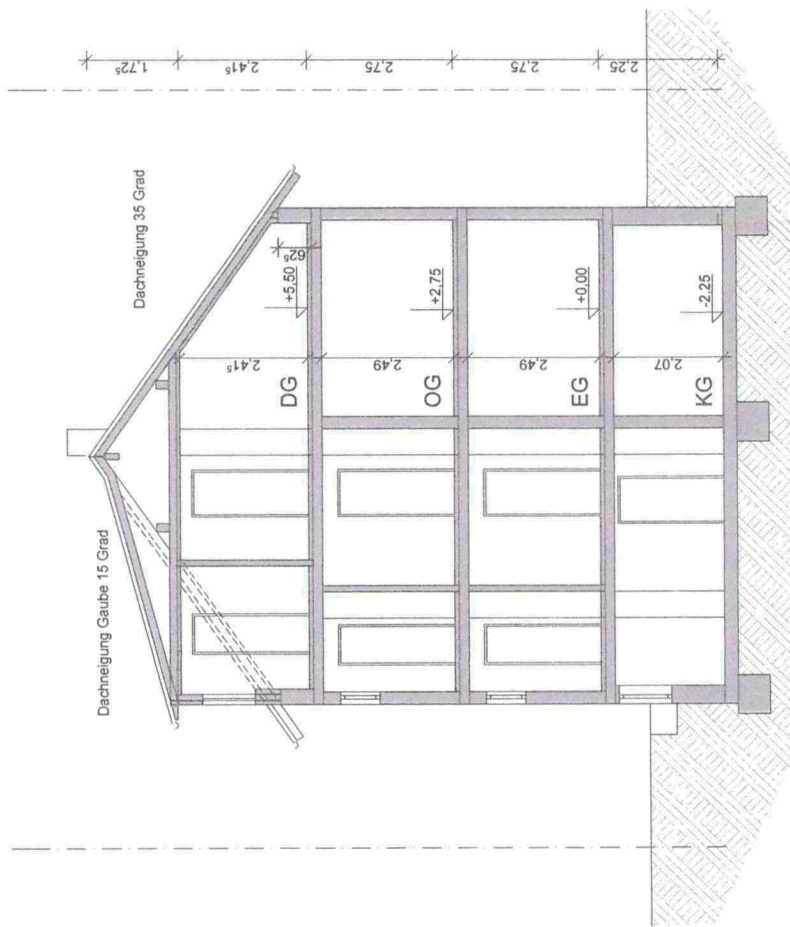

Bestand

BAUVORHABEN:

Nutzungsänderung eines Mehrfamilienhauses in ein Gästehaus
 Lindenstraße 30
 68783 Brühl-Rohrhof
 Flurstück Nr.: 2470

BAUHERR:

Paul Kick
 Rockenauer Pfad 26 b
 68180 Walldorf

BAUEINGABE

M. 1 : 100

BAUTEIL

Schnitt 1-1

MASSTAB

OBERHAUSEN, DEN 07.06.2019

ORT/DATUM

B 5



PLANFERTIGER:

BAUHERR:

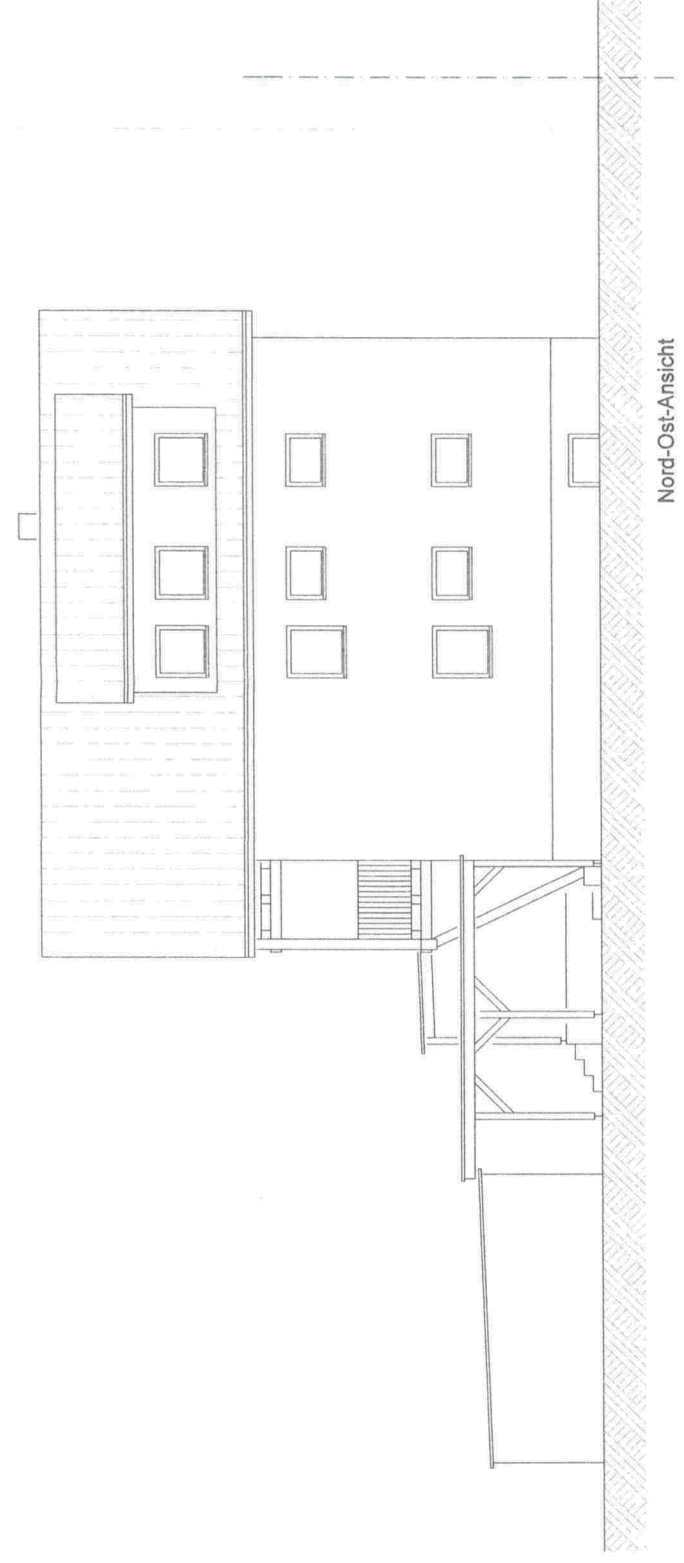

Nord-Ost-Ansicht

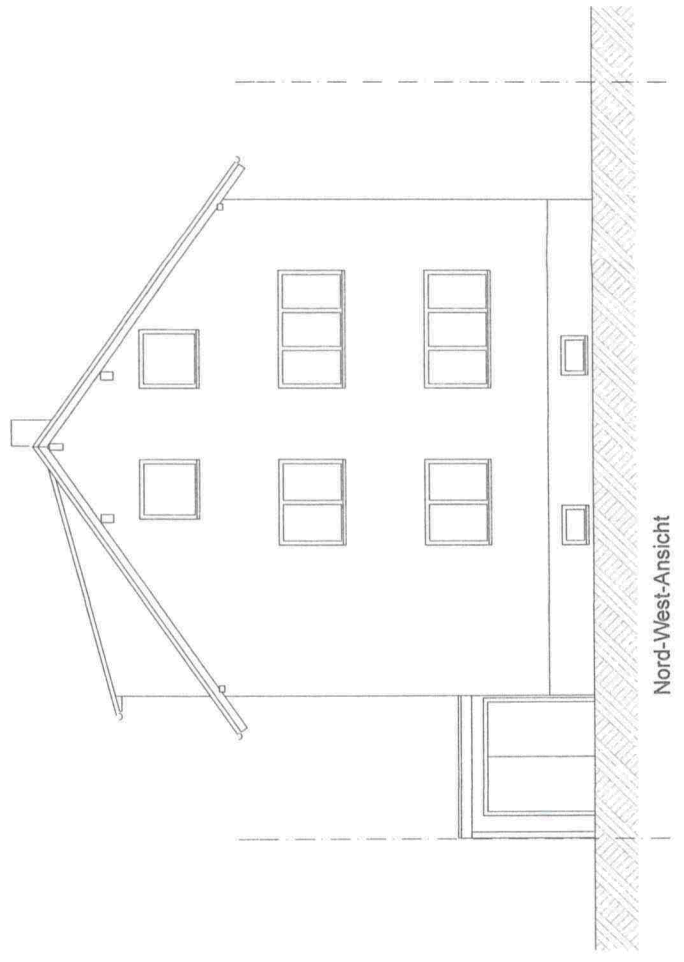

Nord-West-Ansicht

Bestand

BAUVORHABEN: Nutzungsänderung eines Mehrfamilienhauses in ein Gästehaus Lindensstraße 30 66782 Brühl-Rohrhof Flurstück-Nr.: 2470		BAUHERR: Paul Kick Rockenauer Pfad 26 b 69190 Weilstorf		M. 1 : 100
BAUEINGABE	Nord-Ost-Ansicht Nord-West-Ansicht	BAUTEIL		MASSTAB
OBERHAUSEN, DEN 07.06.2019		ORT/DATUM		B 6.1
		PLANFERTIGER:		BAUHERR:

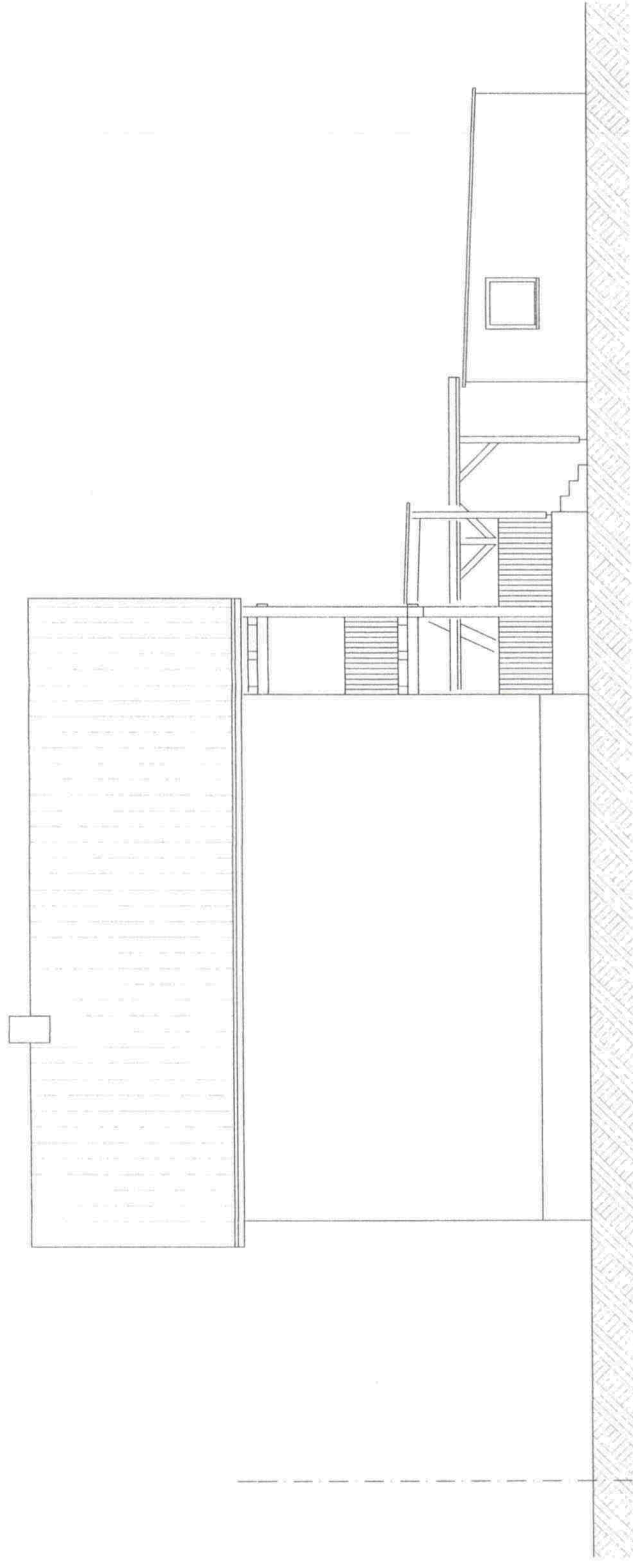

Süd-Ost-Ansicht

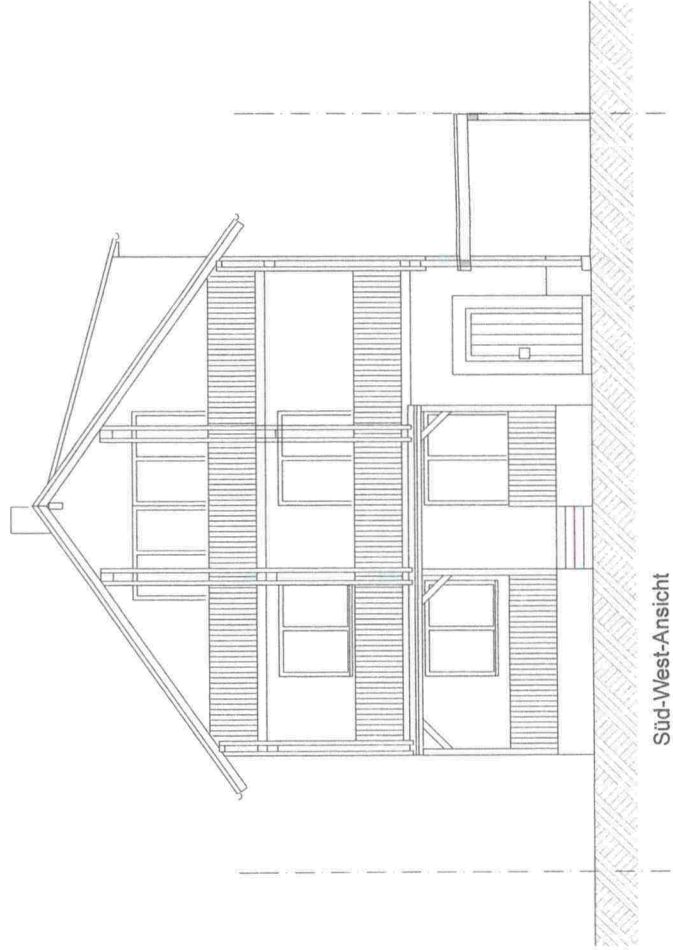

Süd-West-Ansicht

Bestand

BAUVORHABEN:

Nutzungsänderung eines Mehrfamilienhauses in ein Gästehaus
Lindensstraße 30
68782 Brühl-Rohrhof
Flurstück Nr.: 2470

BAUHERR:

Paul Kick
Rockenauer Pfad 26 b
69190 Walldorf

BAUEINGABE

M. 1 : 100

Süd-Ost-Ansicht
Süd-West-Ansicht

MASSTAB

OBERHAUSEN, DEN 07.06.2019

B 6.2

ORT/DATUM



PLANFERTIGER:

BAUHERR: