

Flurstück: 1712
Flur: --
Gemarkung: Brühl

Gemeinde: Brühl
Kreis: Rhein-Neckar-Kreis
Regierungsbezirk: Karlsruhe

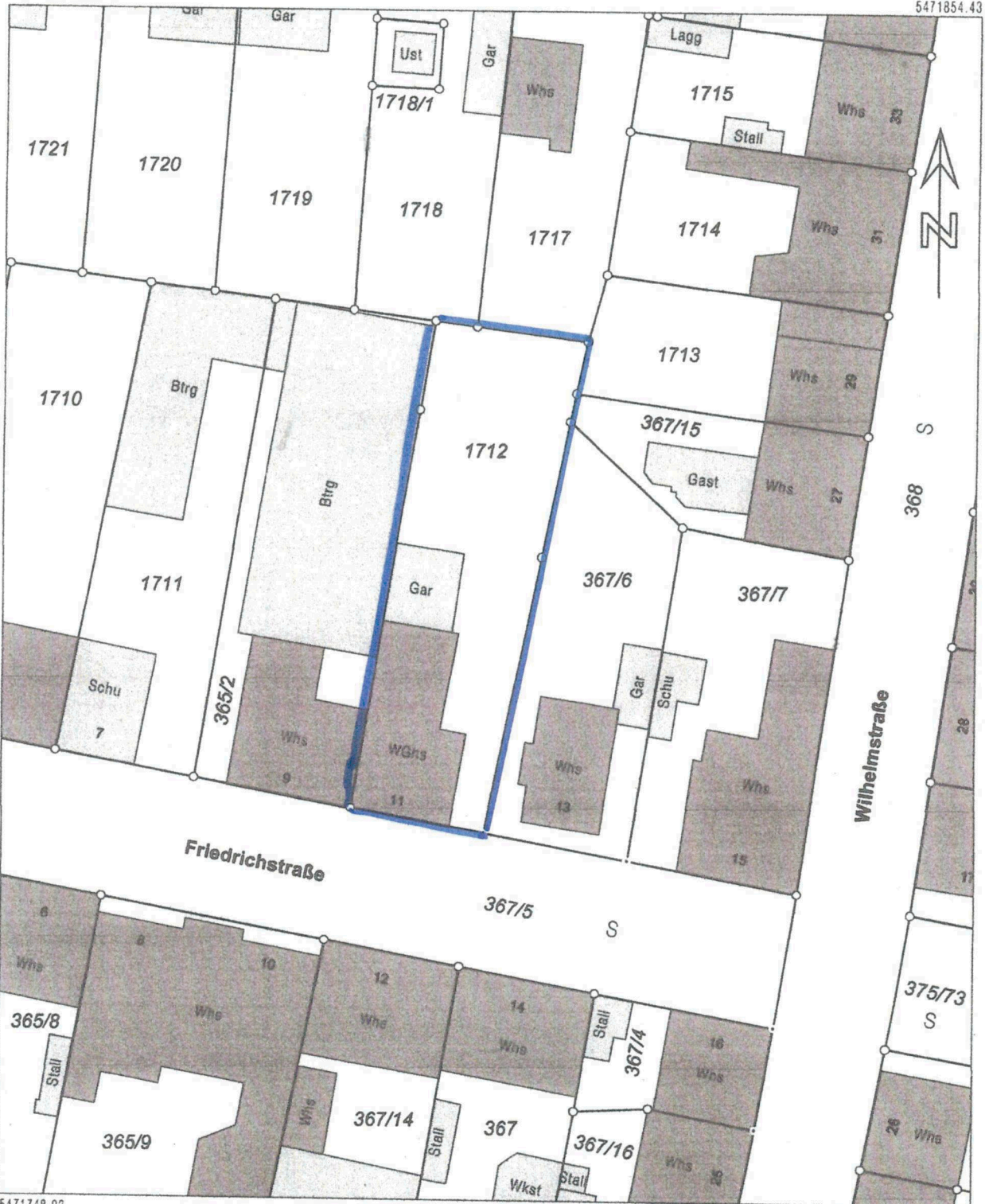

5471748.93

Maßstab 1:500 0 5 10 15 Meter

Die Basisinformationen und Basisdaten des Liegenschaftskatasters unterliegen dem Verwendungsvorbehalt nach § 2 Abs. 3 und 4 des Vermessungsgesetzes vom 1. Juli 2004 (GBl. S. 469, 509), zuletzt geändert durch Gesetz vom 30. November 2010 (GBl. S. 989). Sie dürfen vom Empfänger nur für den Zweck verwendet werden, zu dem sie übermittelt worden sind. Eine Verwendung für andere Zwecke ist nur zulässig, wenn die Vermessungsbehörde eingewilligt hat.

Kostenverteilung nach Kopie werden.
Einträge und Änderungen durch Dritte sind
deutlich als solche kenntlich zu machen.

LAGEPLAN

über Flurstück Nr. 1712

der Gemarkung Brühl

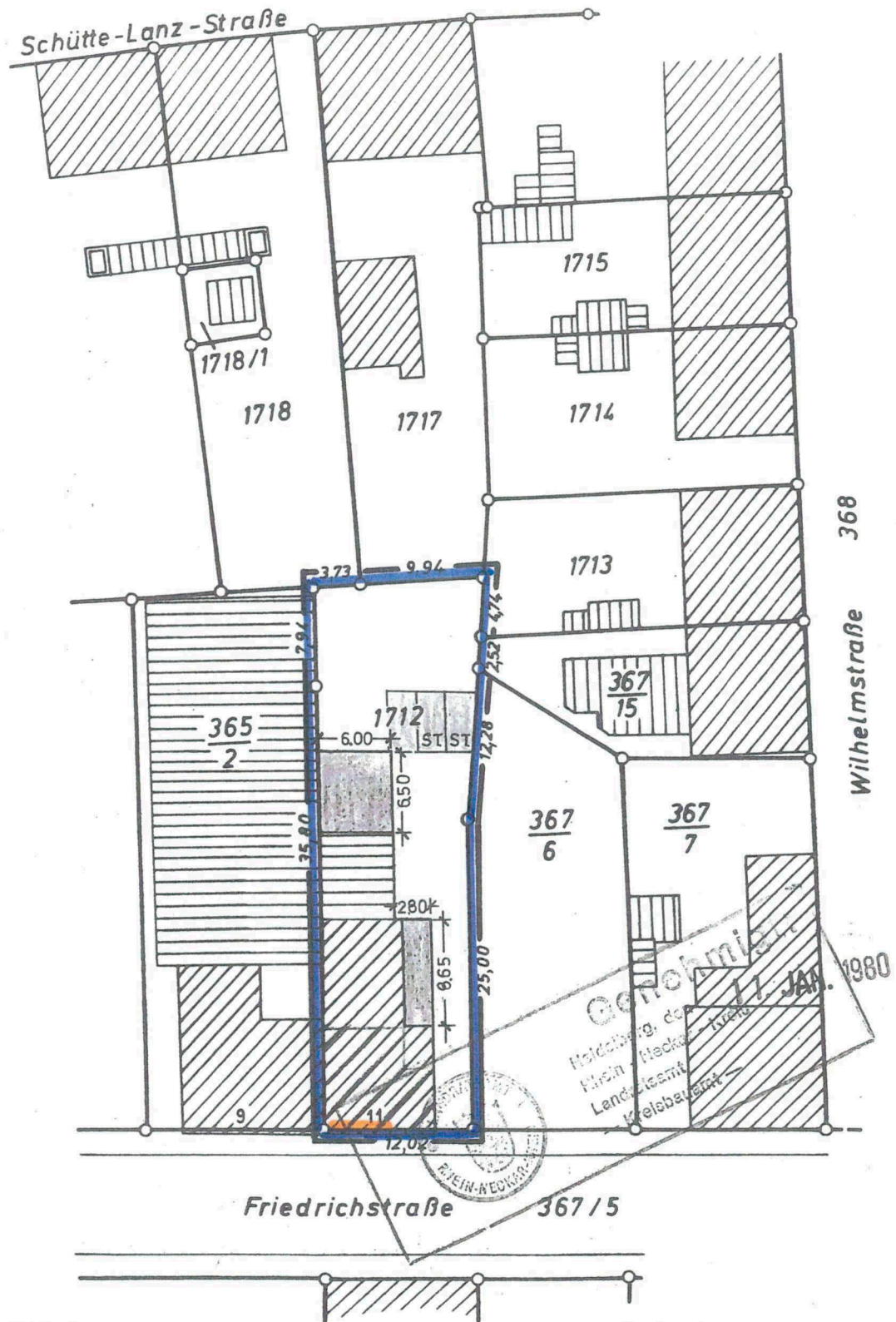

M. 1:500

Ortsvergleich hat stattgefunden

Gefertigt: SCHWETZINGEN
den 20. August 1979

DER BAUHERR:

Karl Josswein



Theobald Butsch
THEO BUTSCH

Öffentlich bestellter
Vermessungsingenieur
Odenwaldring 7 • Z 155 50
6830 Schwetzingen

NACHBAR
WOHNHAUS

NACHBAR
GEWERBE

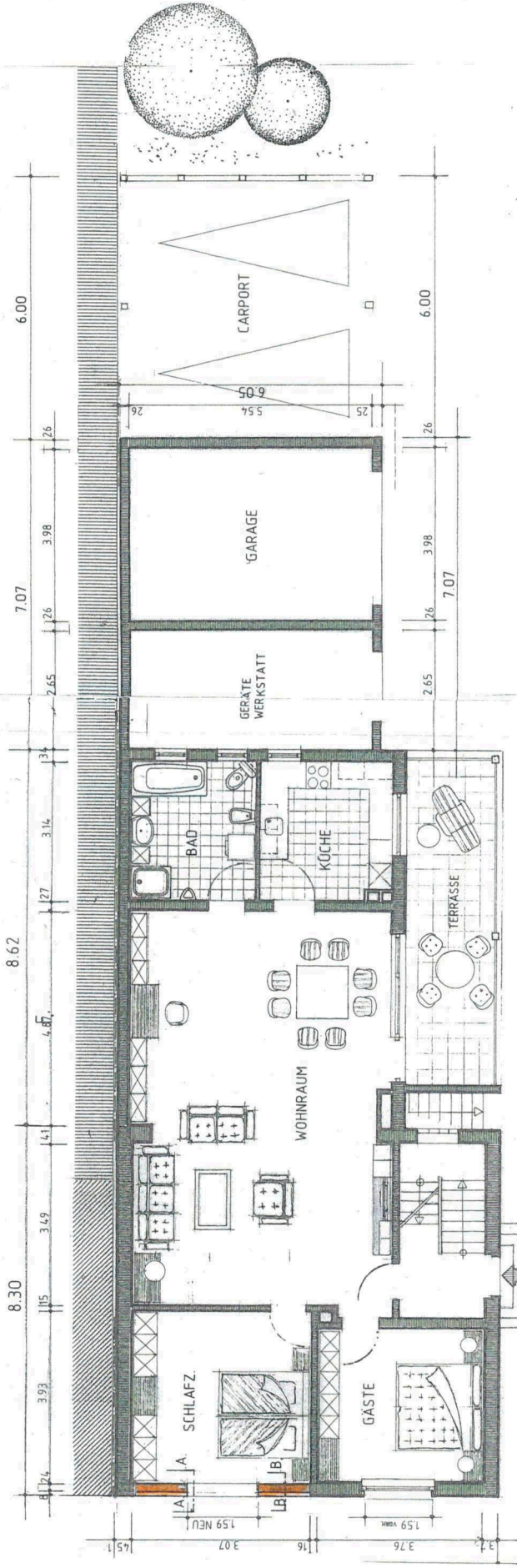

FRIEDRICHSTRASSE

BAUANTRAG

PROJEKT

NUTZUNGSÄNDERUNG U.
UMBAU DES BESTEHENDEN
2 FAM.-WOHNHAUSES
FRIEDRICHSTR. 11
68782 BRÖHL

BAUHERRIN

**MONIKA
PANNUNZIO**
FRIEDRICHSTR. 11
68782 BRÖHL

BAUTEIL

GRUNDRISS
ERDGESCHOSS

MASSTAB

M. 1:100

PLANUNG

FRANK UMLAUF ARCHITEKT.
PAUL-MARTIN-UFER 36
68163 MANNHEIM

JULI

2019

GRUNDRISS ERDGESCHOSS

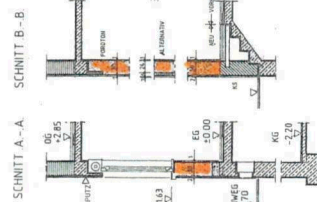

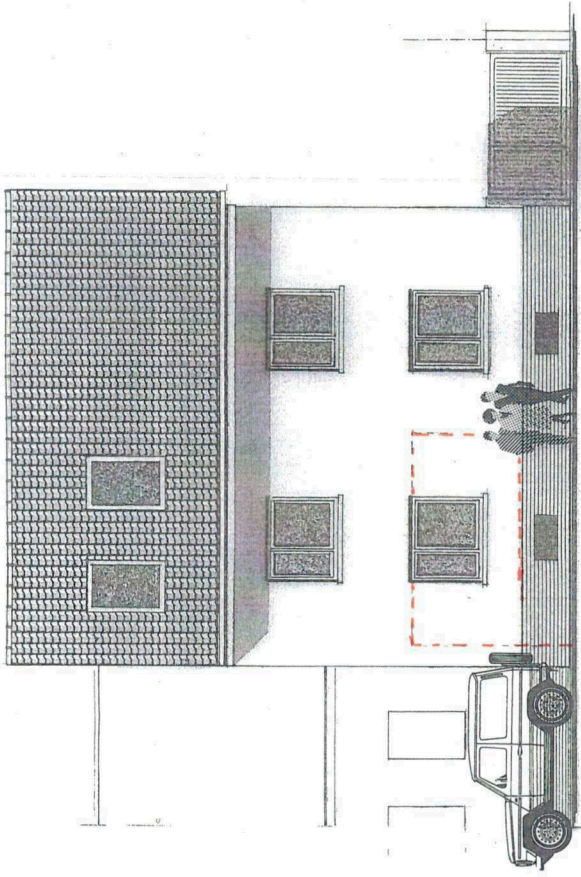

BAUANTRAG

FRIEDRICHSTRASSE 11

SCHNITT A.-A.

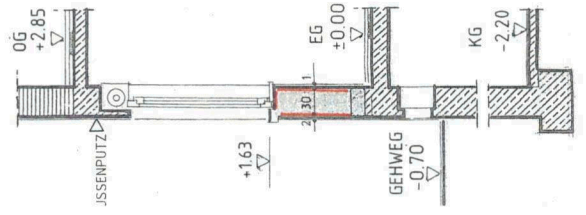

SCHNITT B.-B.

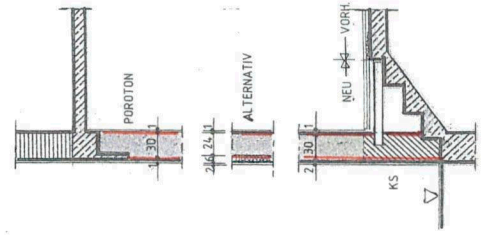

PROJEKT	NUTZUNGSÄNDERUNG u. UMBAU DES BESTEHENDEN 2 FAM- WOHNSHAUSES FRIEDRICHSTR. 11 68782 BRÜHL
BAUHERRIN	MONIKA PANNUNZIO FRIEDRICHSTR. 11 68782 BRÜHL
BAUTEIL	ANSICHT
MASSTAB	M. 1:100
PLANUNG	FRANK UMLAUF ARCHITEKT. PAUL-MARTIN-LUFER 56 68163 MANNHEIM

JULI

2019



02/05/2010 06:15