

Schnitt B - B

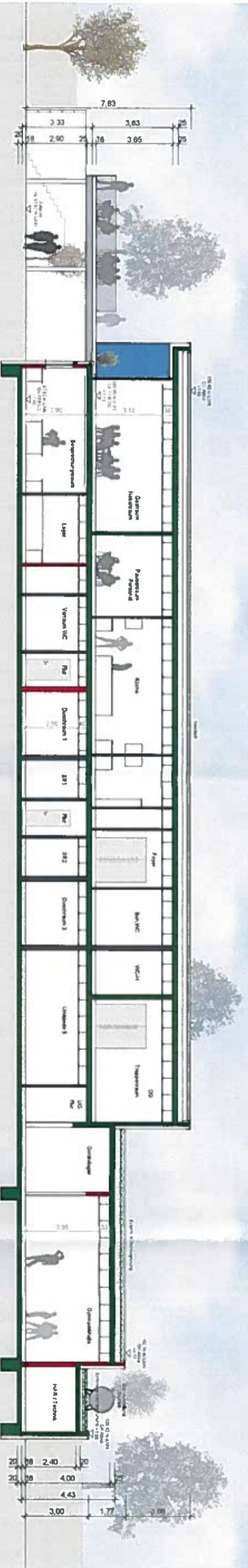

Ansicht Ost

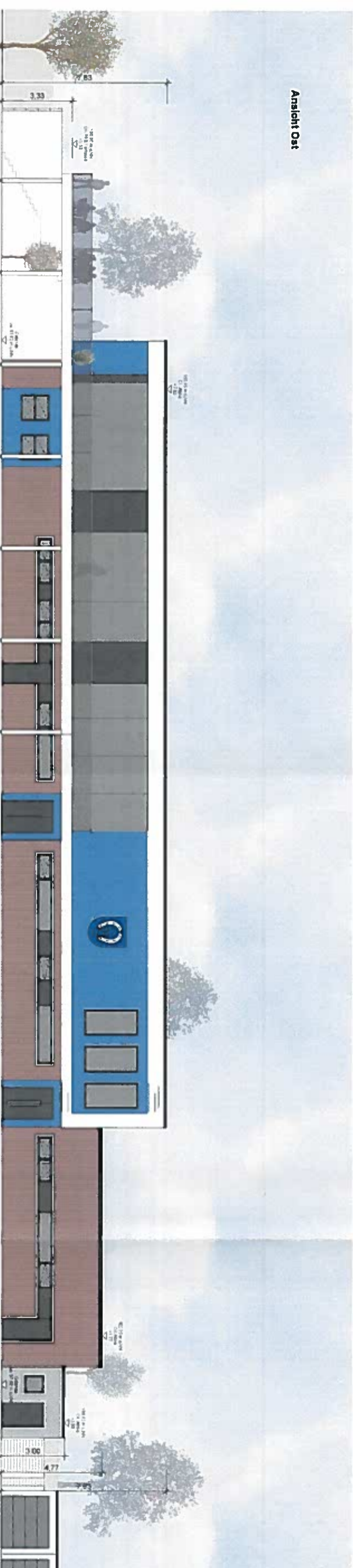

**Entwurf**  
**Voraussetzungen**  
**TV Markt**  
71100 Stuttgart, Marktstr. 44  
07142 3044  
MARKTSTR. 44/11, 70372 STUTTGART  
Tel. 07141 1111 (Fax + 144)  
www.sudbau.de

**Schnitt B-B + Ansicht Ost**



**sudbau**

**VORABZUG**  
**Schnitte A1 - A1**  
**(Eingang Gaststätte)**

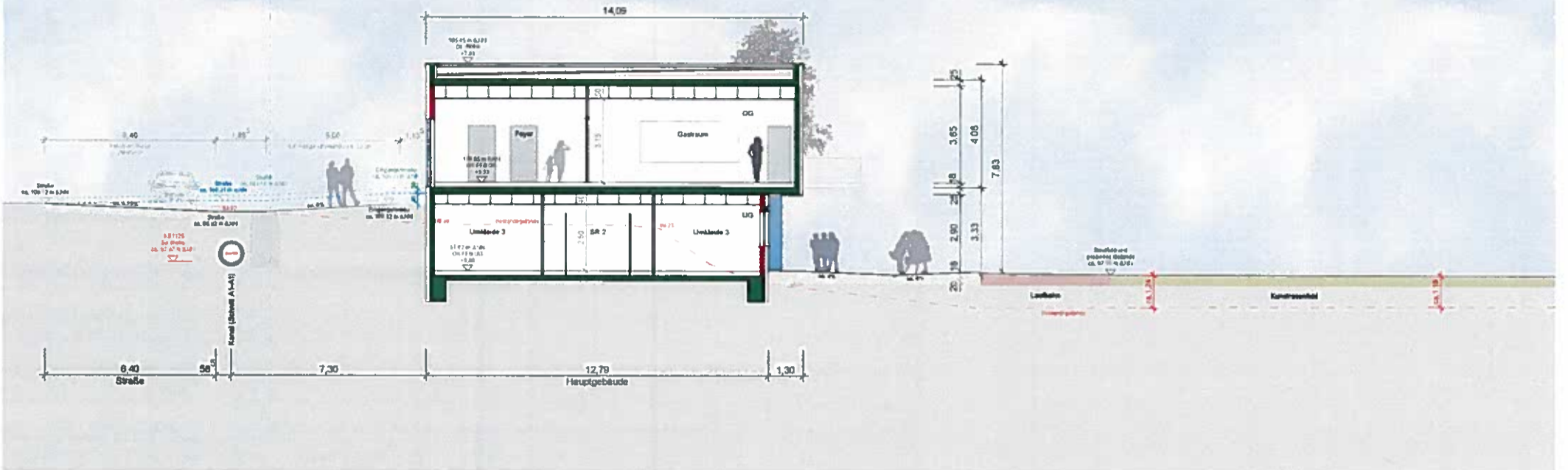

**Schnitte A2 - A2**

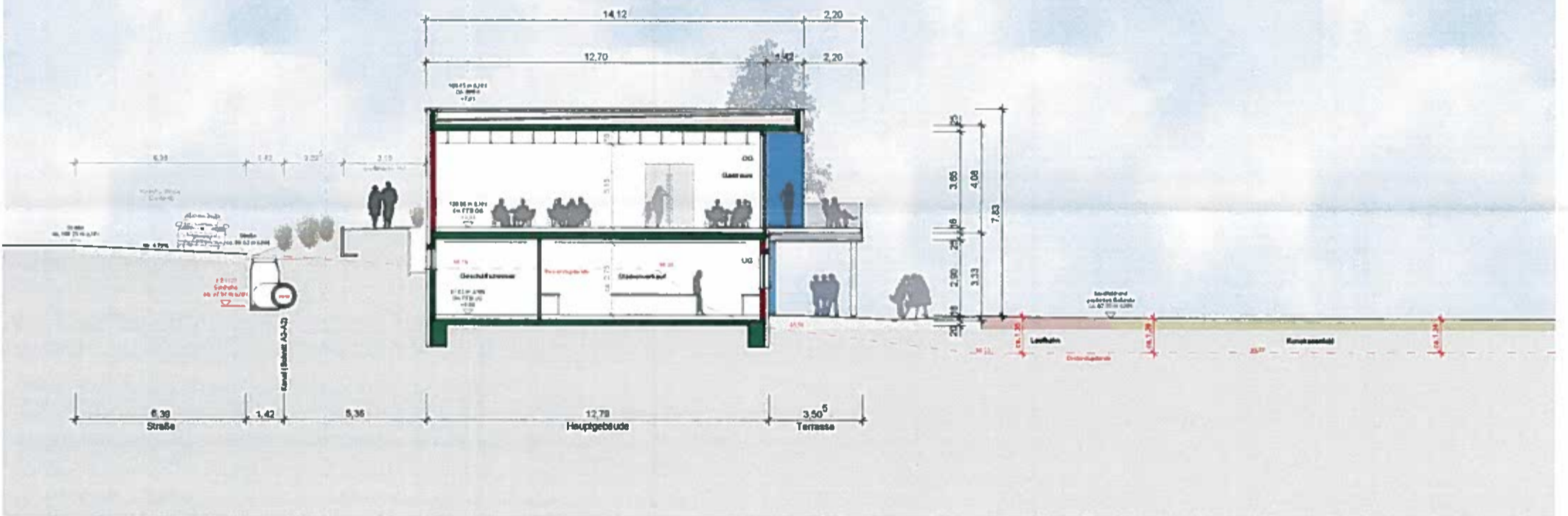

**Schnitte A3 - A3**  
**(Gebäudeaußenkante Südseite)**  
**Ansicht Süd**

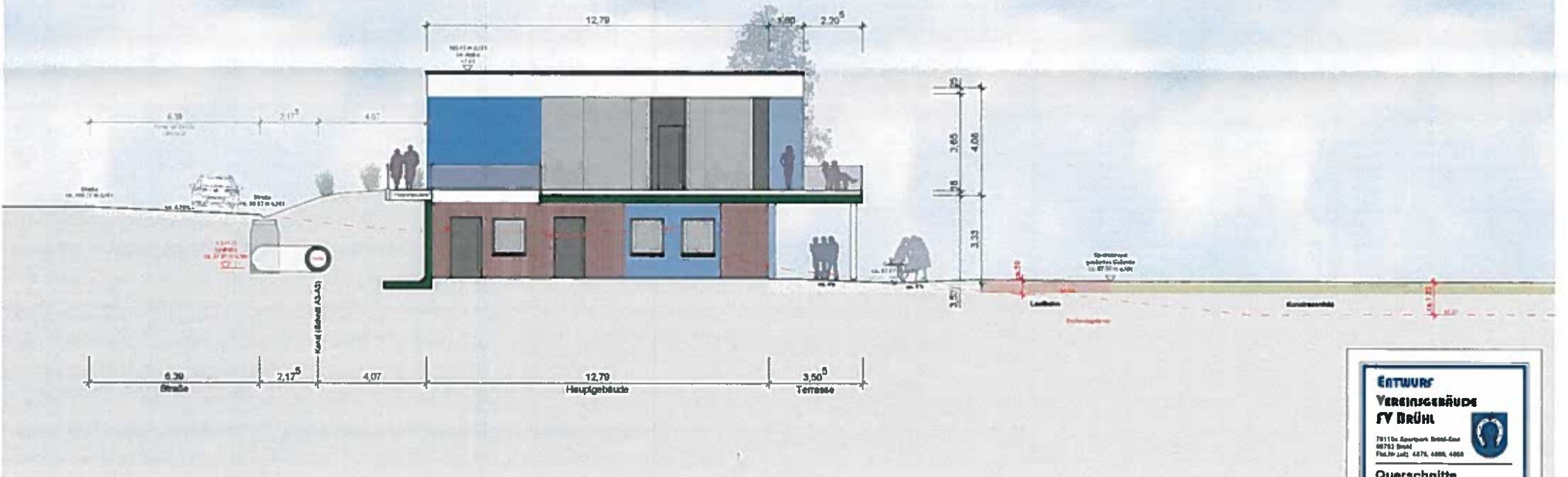

**ENTWURF**  
**VEREINSGEBÄUDE**  
**FV BRÜHL**

70114a Sportpark Brühl-Gut  
 68783 Brühl  
 Postfach 4476, 4886, 4888

**Querschnitte**  
 M 1:100 (1 mm = 1 m)  
 06.12.2019

**südbau**





**Abstandsflächenplan – zum Lageplan vom 16.05.2019**

Stadt / Gemeinde : Brühl  
 Gemarkung und Flur : Brühl  
 Landkreis : Rhein-Neckar-Kreis

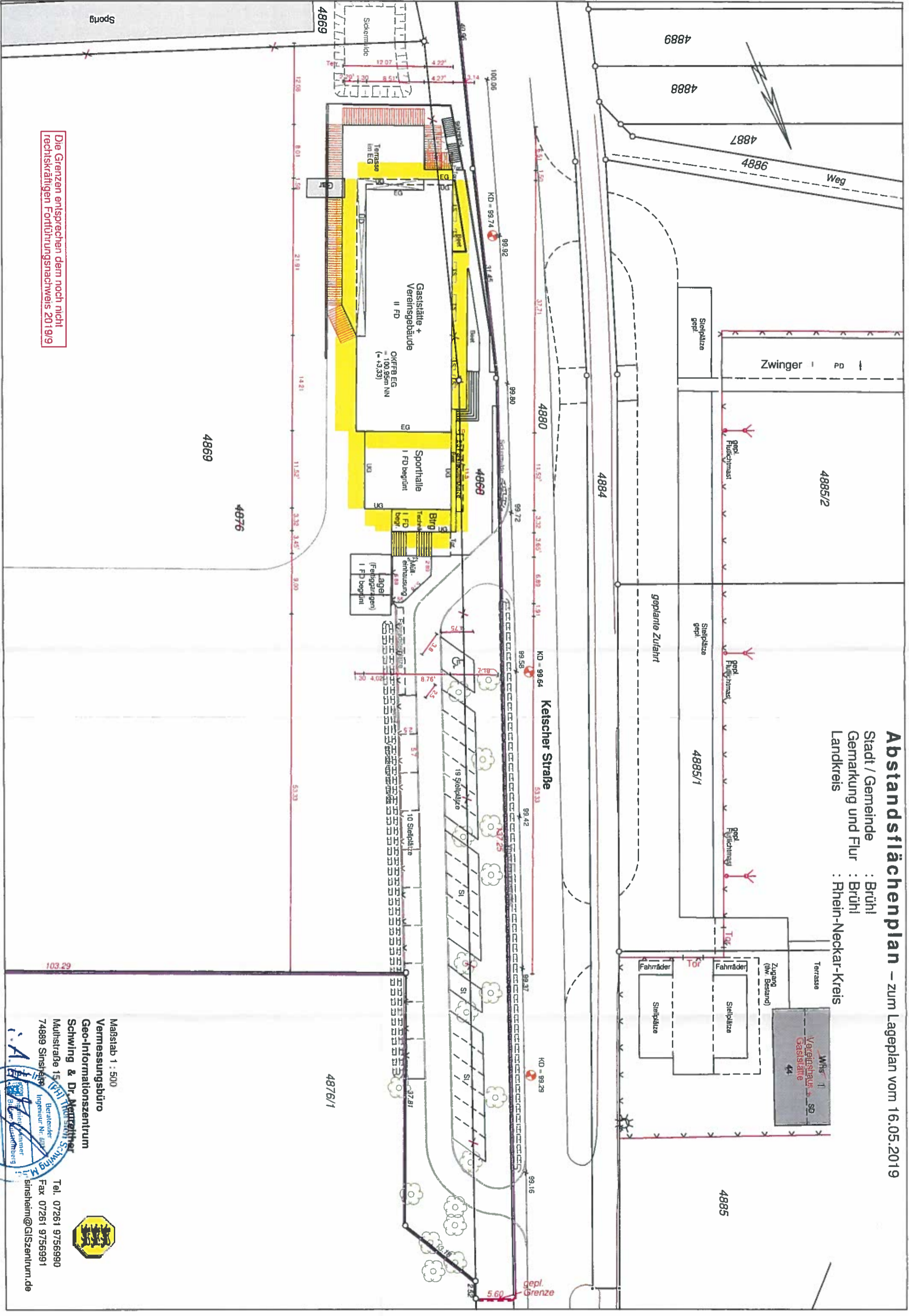

Die Grenzen entsprechen dem noch nicht rechtskräftigen Fortführungsnachweis 2019/9

Maßstab 1 : 500  
 Vermessungsbüro  
 Geo-Informationszentrum  
 Schwing & Dr. Metzger  
 Muthstraße 15  
 74889 Sinsheim

Berater  
 Dipl.-Ing. M. Metzger  
 Ingenieur Nr. 428  
 Sinsheim

Tel. 07261 9756990  
 Fax 07261 9756991  
 sinsheim@GISzentrum.de

# Übersichtsplan – zum Lageplan vom 16.05.2019

: Brühl  
 Stadt / Gemeinde : Brühl  
 : Brühl  
 Gemarkung und Flur : Rhein-Neckar-Kreis  
 : Rhein-Neckar-Kreis  
 Landkreis

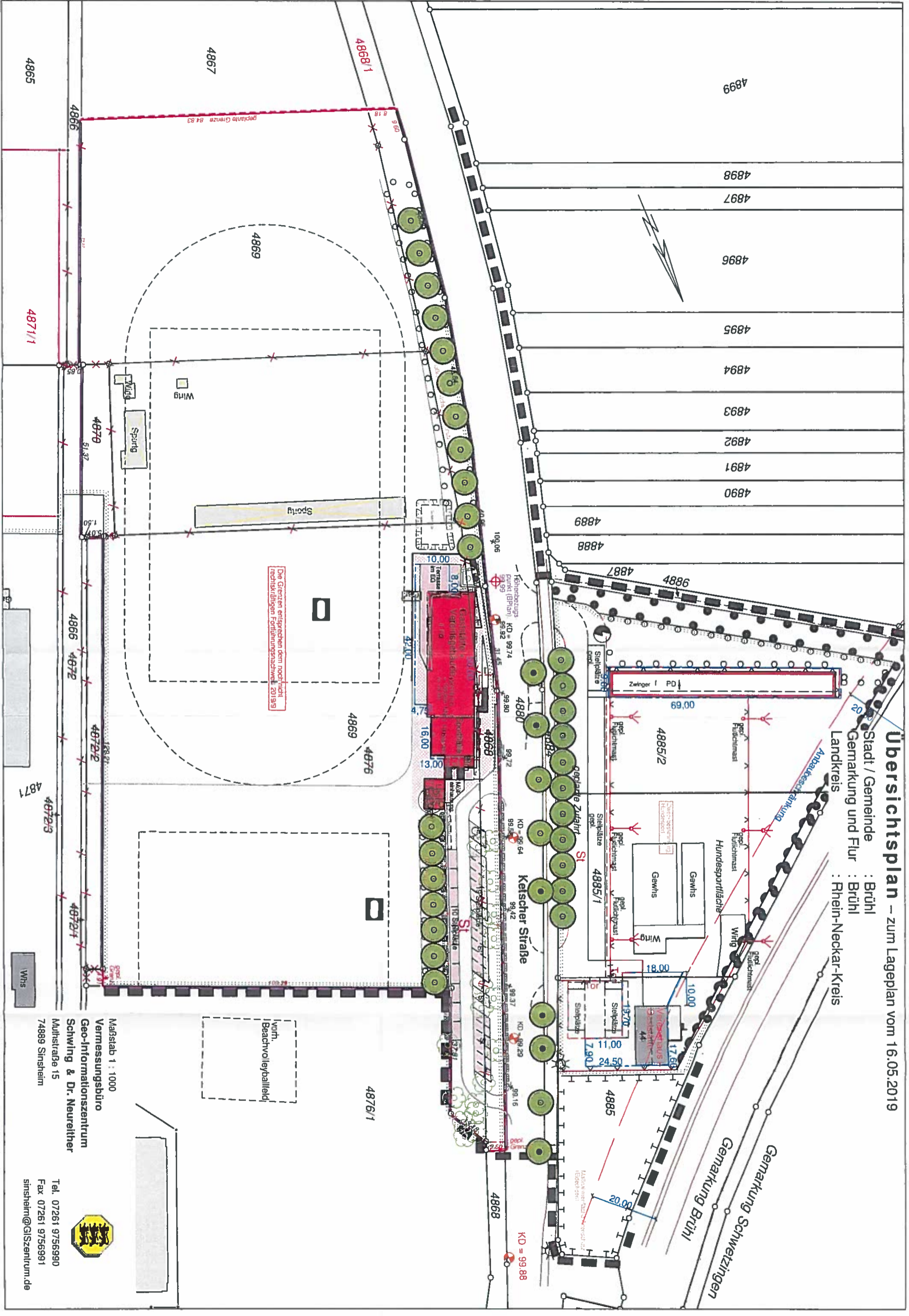

Maßstab 1 : 1000  
 Vermessungsbüro  
 Geo-Informationszentrum  
 Schwing & Dr. Neureither  
 Mulhstraße 15  
 74889 Sinsheim



Tel. 07261 9756990  
 Fax 07261 9756991  
 sinsheim@GISzentrum.de

vord.  
 Beachvolleyballfeld

**Lageplan - zeichnerischer Teil zum**

Genehmigungsverfahren (§2 LBOWO)  Kenntnisgabeverfahren (§1 LBOWO)

Stadt / Gemeinde : Brühl  
 Gemarkung und Flur : Brühl  
 Landkreis : Rhein-Neckar-Kreis  
 Baubungsplan : Sportpark Süd II

Zweckbestimmung  
 Hundesport

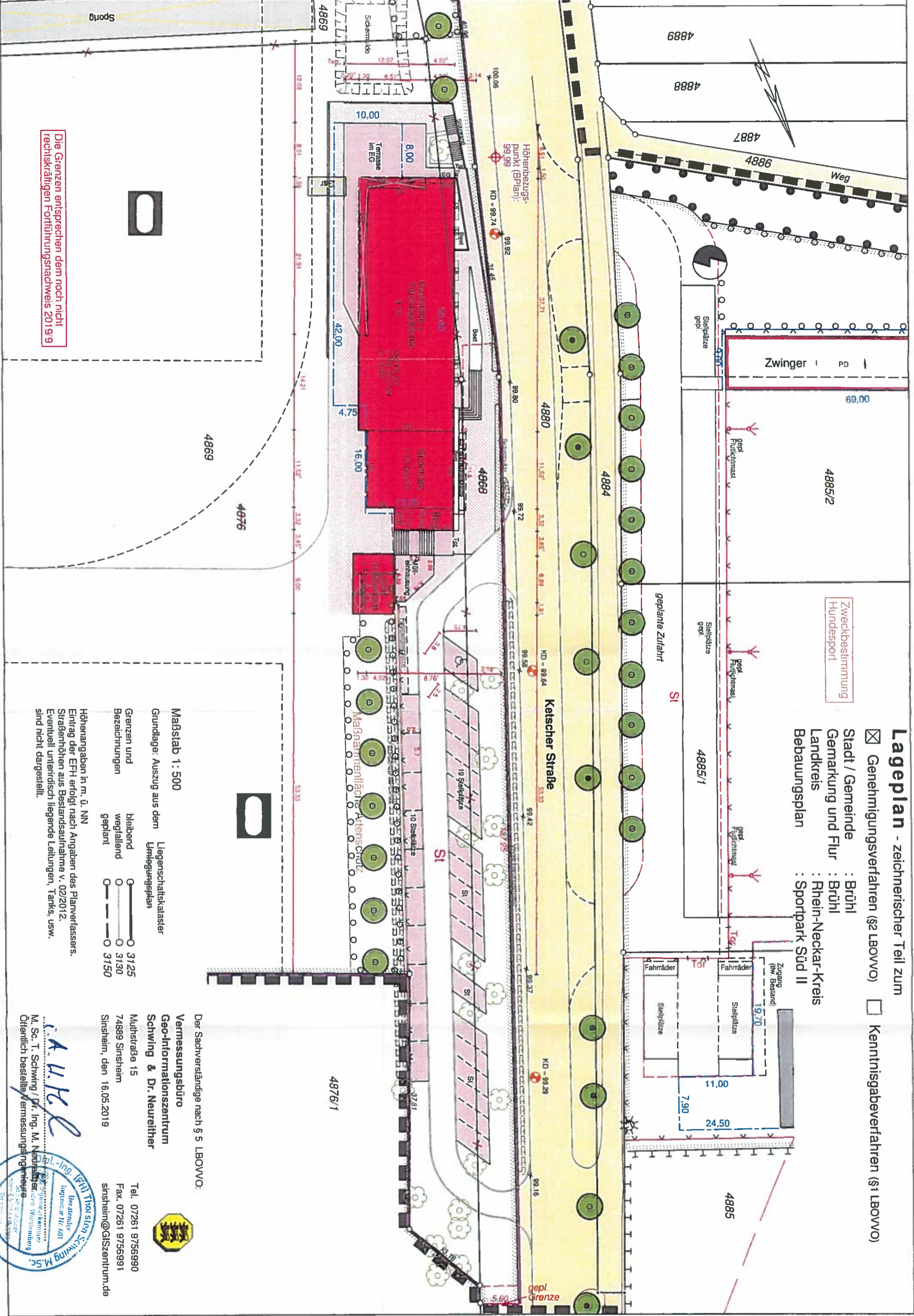

Die Grenzen entsprechen dem noch nicht rechtskräftigen Fortführungsnachweis 2019/9

Maßstab 1 : 500

Grundlage: Auszug aus dem Liegenschaftskataster	Liegenschaftskataster
Grenzen und Bezeichnungen	bleibend  3125 wegfallend  3130 geplant  3150

Höhenangaben in m. ü. NN  
 Eintrag der EFH erfolgt nach Angaben des Planverfassers.  
 Straßenhöhen aus Bestandsaufnahme v. 02/2012.  
 Eventuell unterirdisch liegende Leitungen, Tanks, usw.  
 sind nicht dargestellt.

Der Sachverständige nach § 5 LBOWO:

Vermessungsbüro  
 Geo-Informationszentrum  
 Schwing & Dr. Neureither  
 Muthstraße 15  
 74889 Sinsheim  
 Sinsheim, den 16.05.2019



Tel. 07261 9756990  
 Fax. 07261 9756991  
 sinsheim@GISzentrum.de

**CAHKE**  
 Ing.-Büro  
 Ing. M. Schwing / Dr. Ing. M. Neureither  
 Öffentlich bestellte / Vermessungsingenieur  
 Ing. M. Schwing  
 Ing. M. Neureither  
 Ing. M. Schwing & Dr. Ing. M. Neureither  
 Ing. M. Schwing & Dr. Ing. M. Neureither  
 Ing. M. Schwing & Dr. Ing. M. Neureither