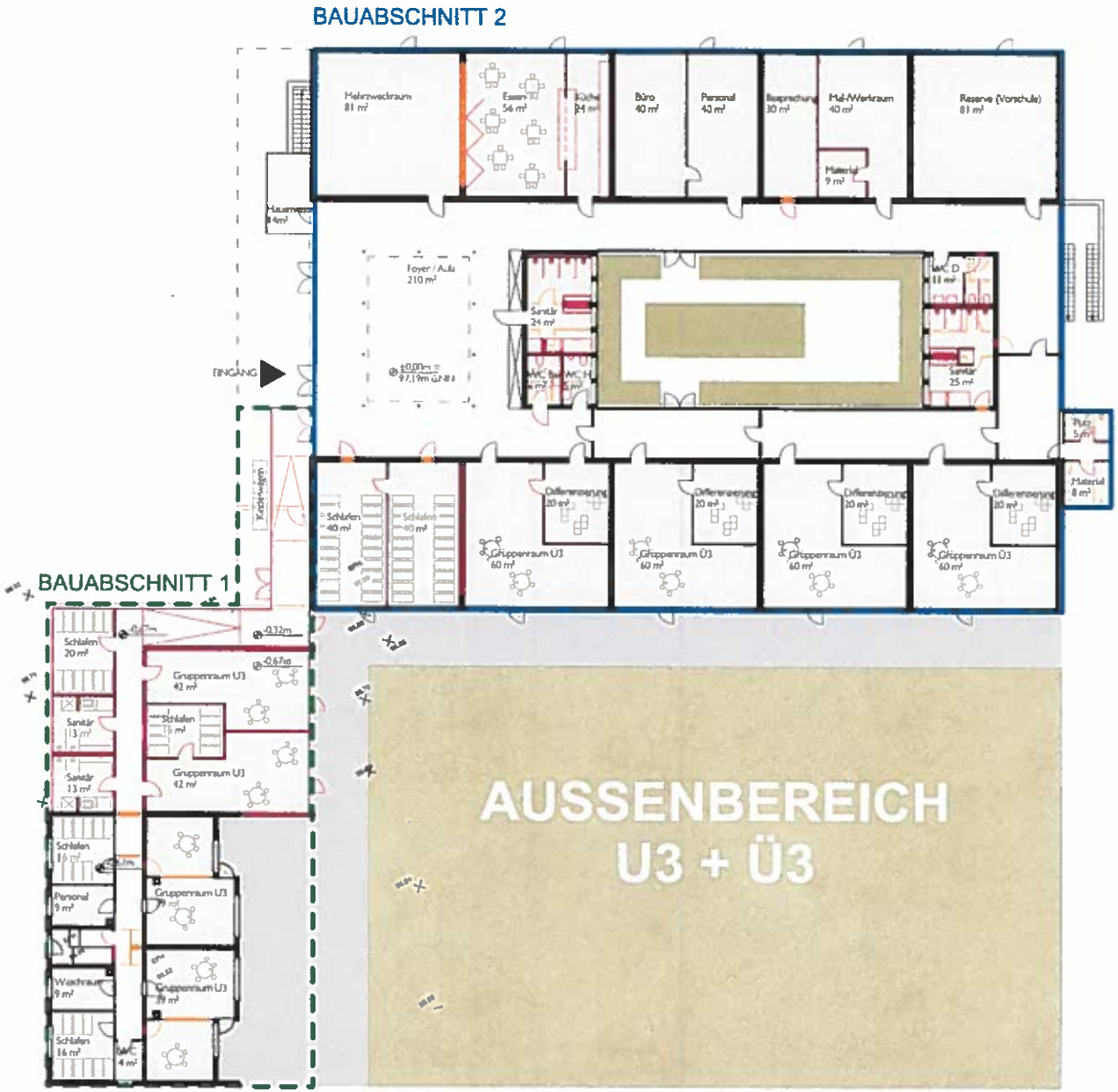
Anlage 2



HINWEIS:
Alle Maße sind vor Baubeginn örtlich und rechnerisch zu prüfen.
Eventuelle Unstimmigkeiten sind mit den Architekten und der Bauleitung abzustimmen.

Gemeinde Brühl
vertr. durch das Ortsbauamt
Hauptstraße 1
68782 Brühl

BRUHL

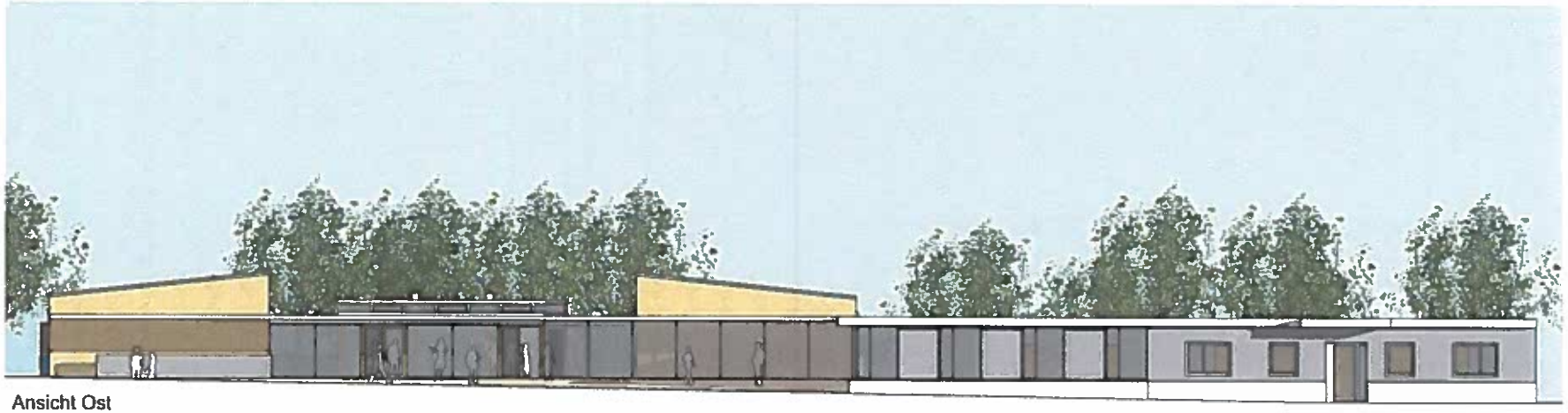
Bauvorhaben	Sonnenschein Kindergarten an der Schillerschule
Gebäude	Kindergarten
Adresse	Ormesonstr. 5, 68782 Brühl
Bauteil	Erweiterung Kita Sonnenschein
Planinhalt	Varainte 1 _ Grundriss
Planbezeichnung	Vorplanung
Datum	22.08.2019
Maßstab	1:200
Dateiname	V02-EG_V1
Blattgröße	A2

DEUBEL BLANK MARBET ARCHITEKTEN BDA
Heidelberg 74
64295 Darmstadt
Tel. 06151-953333
Fax 06151-9533731
mail@deubel-blank-marbet.de
www.deubel-blank-marbet.de

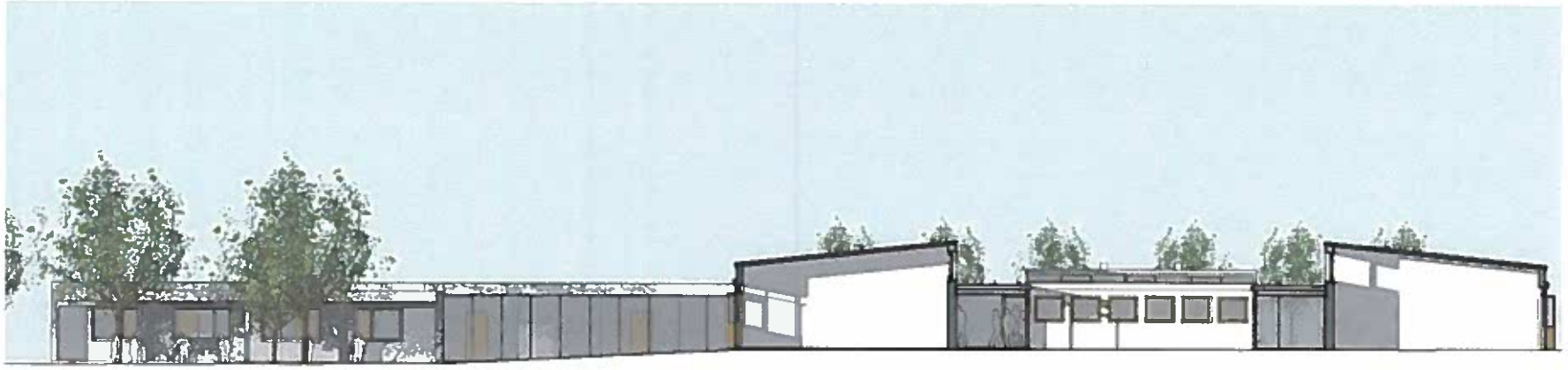
Fachplaner	Statik	Bauphysik	Tragwerksplanung	HLS-Planung

Projektbeteiligte Planer

Datum Unterschrift



Ansicht Ost



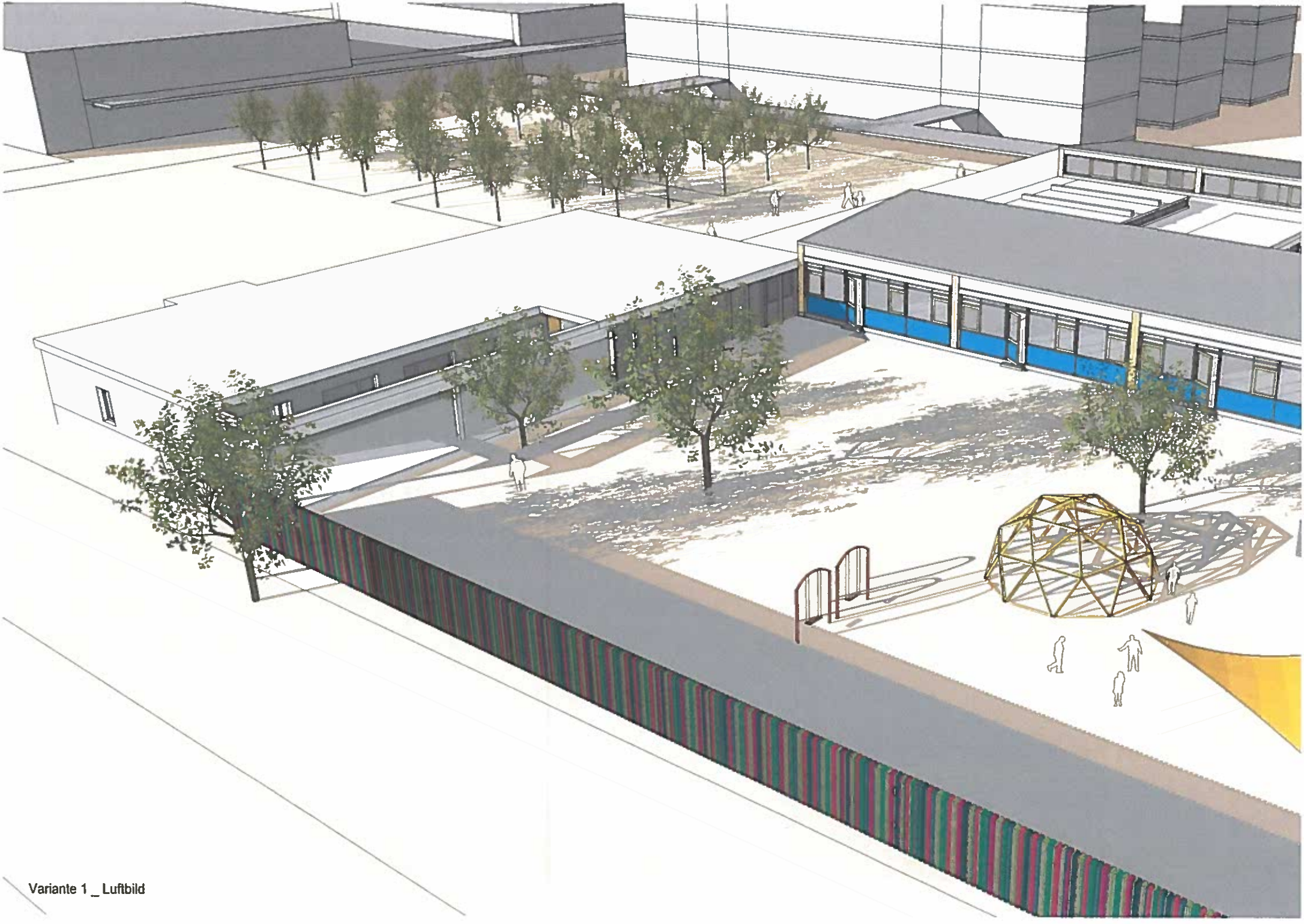
Ansicht West

HINWEIS:
Alle Maße sind vor Baubeginn örtlich und rechnerisch zu prüfen. Eventuelle Unstimmigkeiten sind mit den Architekten und der Bauleitung abzustimmen.

Gemeinde Brühl
vertr. durch das Ortsbauamt
Hauptstraße 1
68782 Brühl

BRÜHL

Sonnenschein Kindergarten an der Schillerschule	
Kindergarten	
Ormesonstr. 5, 68782 Brühl	
Erweiterung Kita Sonnenschein	
Variante 1_Ansichten	
Vorplanung	
22.08.2019	1:200
V02-EG_V1-ANS	A3

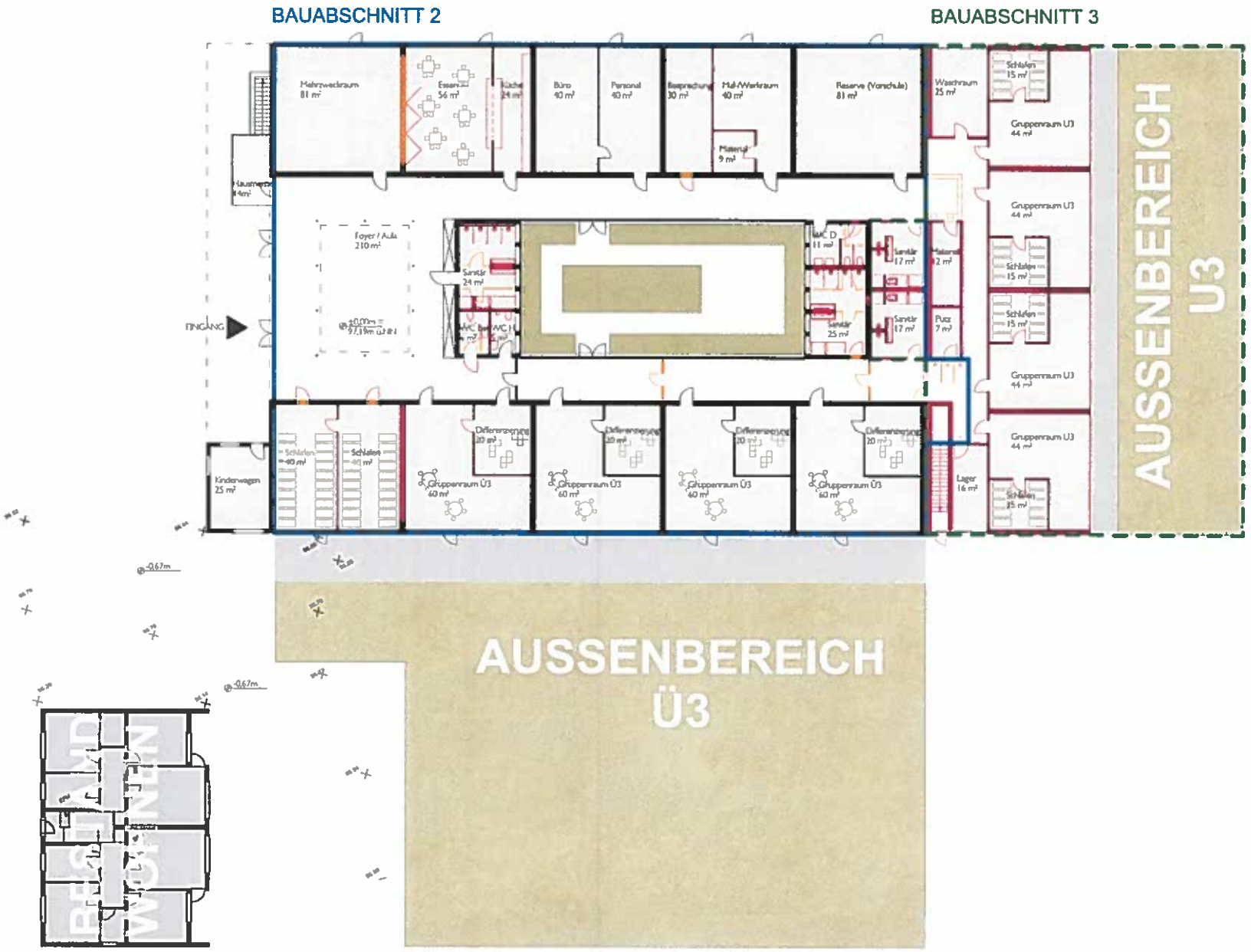


Variante 1 _ Luftbild



Variante 1 _ Blick vom Parkplatz

Anlage 3



HINWEIS

Alle Maße sind vor Baubeginn örtlich und rechnerisch zu prüfen. Eventuelle Unstimmigkeiten sind mit den Architekten und der Bauleitung abzustimmen.

Gemeinde Brühl
vertr. durch das Ortsbauamt
Hauptstraße 1
68782 Brühl

BRÜHL

Sonnenschein Kindergarten an der Schillerschule	
Kindergarten	
Ormesonstr. 5, 68782 Brühl	
Erweiterung Kita Sonnenschein	
Variante 2 _ Grundriss	
Vorplanung	
22.08.2019	1:200
V02-EG_V2	A2



Ansicht West



Ansicht Nord

HINWEIS:
Alle Maße sind vor Baubeginn örtlich und rechnerisch zu prüfen. Eventuelle Unstimmigkeiten sind mit den Architekten und der Bauleitung abzustimmen.

Gemeinde Brühl
vertr. durch das Ortsbauamt
Hauptstraße 1
68782 Brühl

BRÜHL

Sonnenschein Kindergarten an der Schillerschule

Kindergarten

Ormesonstr. 5, 68782 Brühl

Erweiterung Kita Sonnenschein

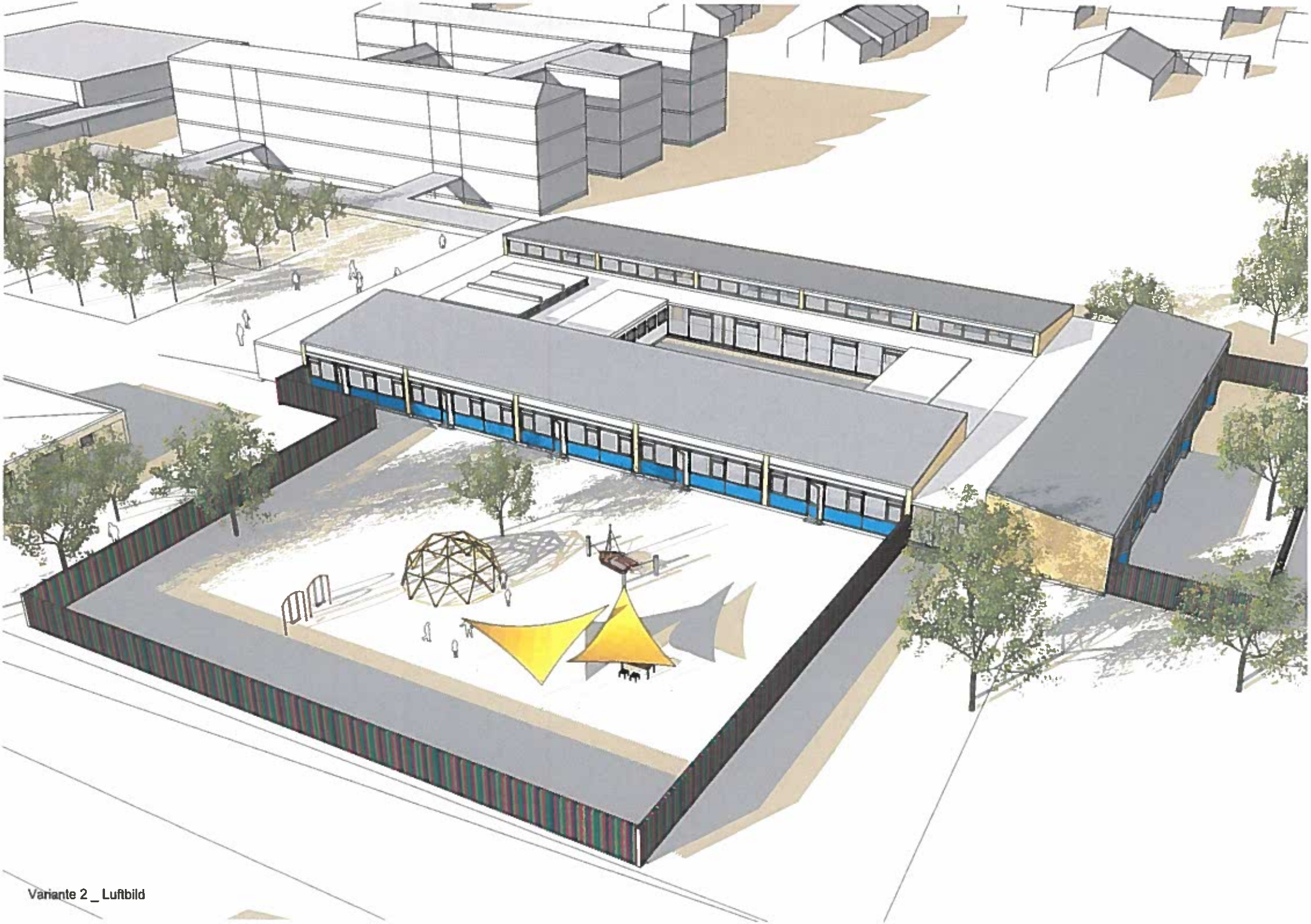
Variante 2_Ansichten

Vorplanung

22.08.2019 | 1:200

V02-EG_V2-ANS | A3

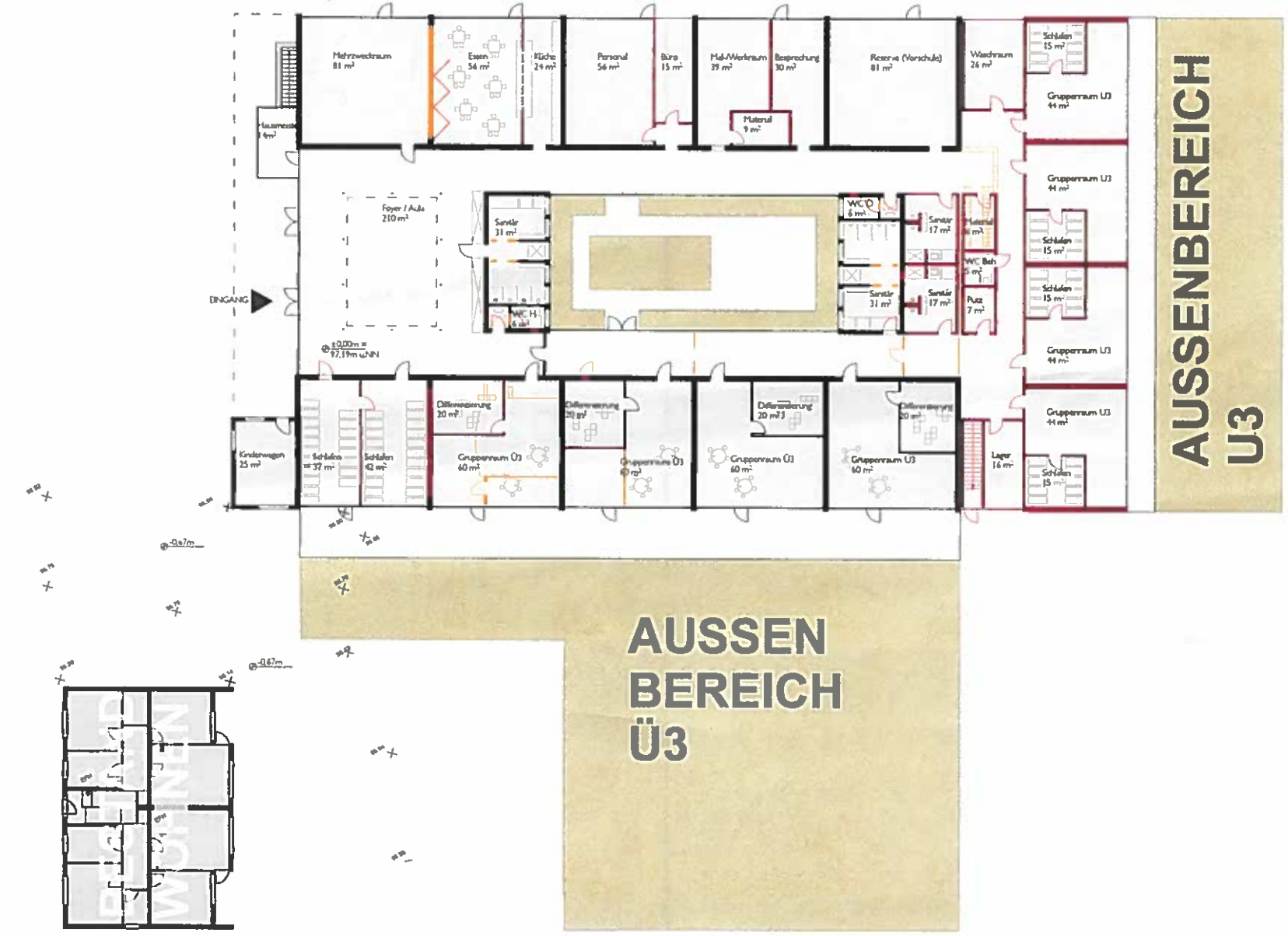
Statik | Brandschutz | Elektroplanung | HLS-Planung



Variante 2 _ Luftbild



Ansicht Ost



HINWEIS:
Alle Maße sind vor Baubeginn örtlich und rechnerisch zu prüfen. Eventuelle Unstimmigkeiten sind mit den Architekten und der Bauleitung abzustimmen.

Gemeinde Brühl
vertr. durch das Ordnungsamt
Hauptstraße 1
68782 Brühl

BRÜHL

Bauherrschaft	Sonnenschein Kindergarten an der Schillerschule
Gebäude	Kindergarten
Anschrift	Ormesonstr. 5, 68782 Brühl
Maßnahme	Erweiterung Kita Sonnenschein
Planinhalt	Erdgeschoss Variante 5
Planungsstand	Vorplanung
Datum	09.08.2019
Maßstab	1:200
Bezeichnung	V02-EG-V5
Blattgröße	A2

Planverfasser: DIEPPE BLUME RANDT ARCHITEKTEN BDA
HEIDENREICH 74
64285 DARMSTADT
TEL. 06151/423919
FAX 06151/422729
mail@dbr-architekten.de
www.dbr-architekten.de

Fachplaner	Statik	Elektroplanung	Elektroplanung	HLS-Planung

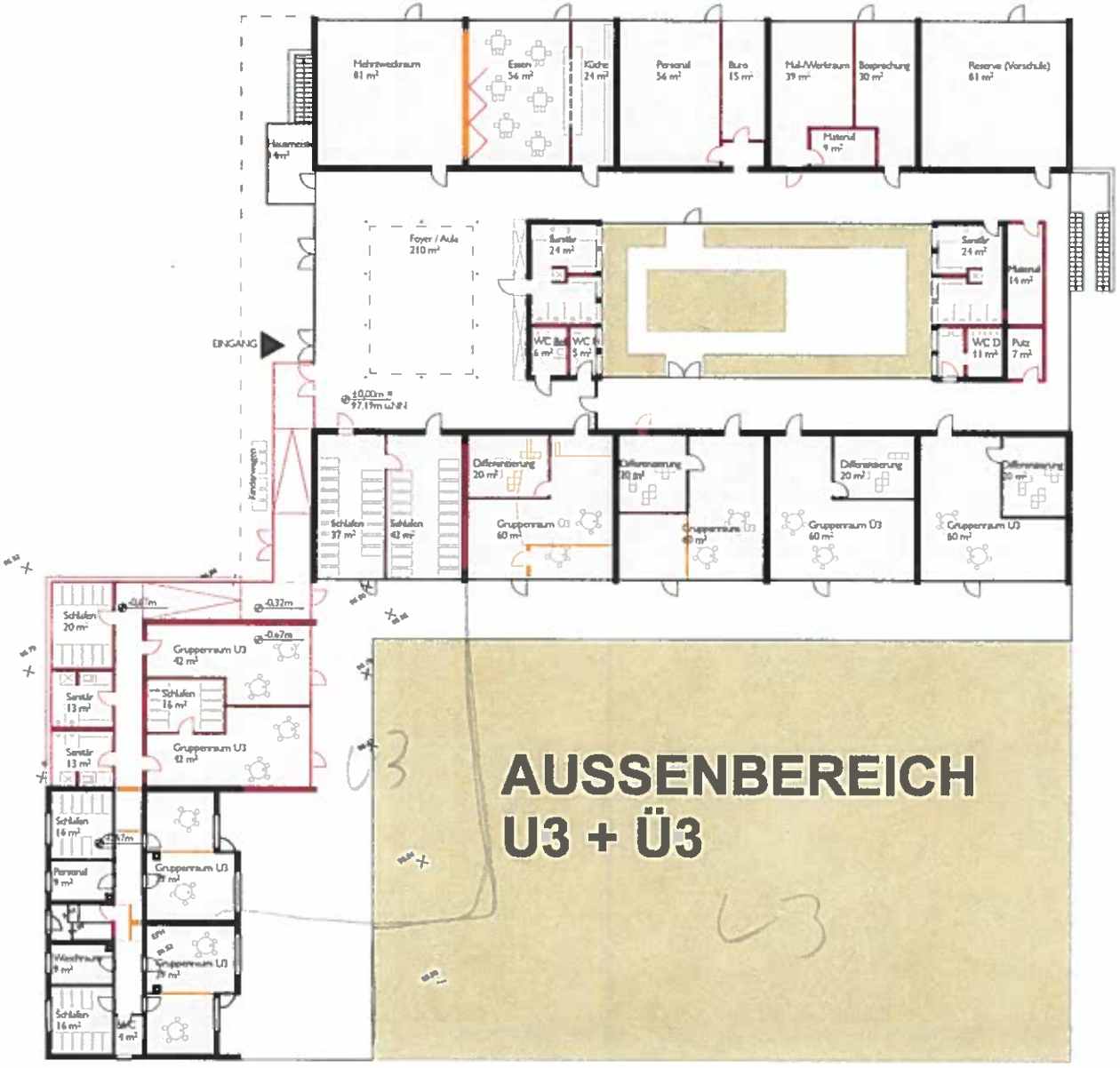
Freianlagenplanung

Datum Unterschrift Bauherr

Datum Unterschrift



Ansicht Ost



HINWEIS:
Alle Maße sind vor Baubeginn örtlich und rechnerisch zu prüfen. Eventuelle Unstimmigkeiten sind mit den Architekten und der Bauleitung abzustimmen.

Gemeinde Brühl
vertr. durch das Ortsbauamt
Hauptstraße 1
68782 Brühl

BRÜHL

Sonnenschein Kindergarten an der Schillerschule

Kindergarten

Ormesonstr. 5, 68782 Brühl

Erweiterung Kita Sonnenschein

Erdgeschoss Variante 4

Vorplanung

08.08.2019 | 1:200

V02-EG-V4 | A2