

# Lageplan - zeichnerischer Teil zum

☒ Genehmigungsverfahren (§2 LBOVVO)    ☐ Kenntnisgabeverfahren (§1 LBOVVO)

Stadt / Gemeinde : Brühl  
 Gemarkung und Flur : Brühl  
 Landkreis : Rhein-Neckar  
 Bebauungsplan : -----



Maßstab 1: 500

Grundlage: Auszug aus dem Liegenschaftskataster Umlegungsplan

Grenzen und Bezeichnungen	bleibend	○ — ○	3125
	wegfallend	○ — ○	3130
	geplant	○ - - - ○	3150

Höhenangaben in m. ü. NN  
 Eintrag der EFH erfolgt nach Angaben des Planverfassers.  
 Straßenhöhen sind dem Bebauungsplan entnommen.  
 Eventuell unterirdisch liegende Leitungen, Tanks, usw. sind nicht dargestellt.

Der Sachverständige nach § 5 LBOVVO:

**Vermessungsbüro  
 Geo-Informationszentrum  
 Schwing & Dr. Neureither**

Fahrlachstraße 18  
 68165 Mannheim

Mannheim, den 01.10.2019

Tel. 0621 / 49639693

Fax 0621 / 49639695

mannheim@giszentrum.de



M. Sc. T. Schwing / Dr. Ing. M. Neureither  
 Öffentlich bestellte Vermessungsingenieure



**Vorderansicht**

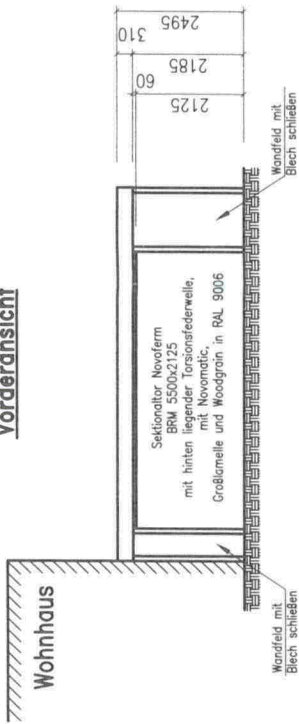

**Rückansicht**

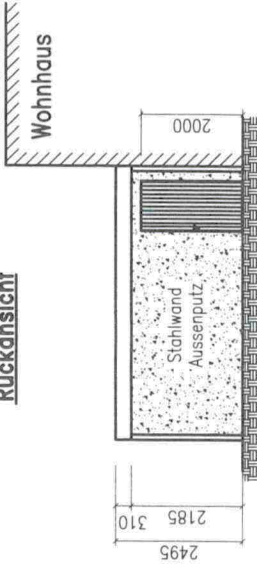

**Grundriß**

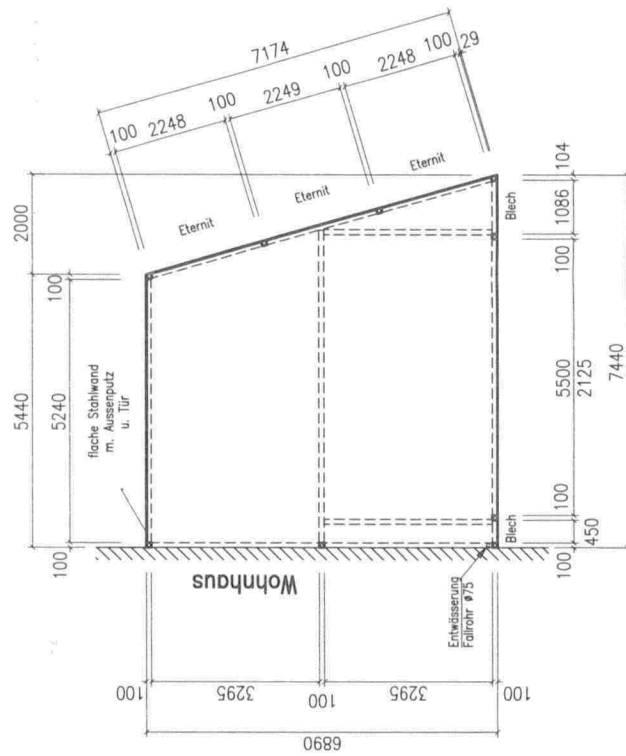

**Seitenansicht Links**

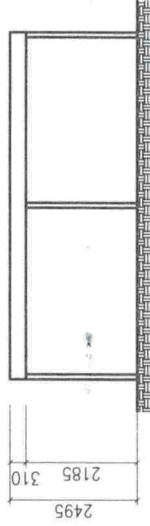

**Seitenansicht Rechts**

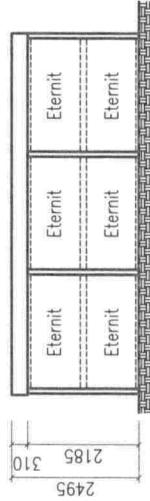

Ich bin mit der Ausführung einverstanden und gebe die Zeichnung hiermit als Konstruktionsgrundlage frei.  
*A. P. 2019 Oliver Halber*  
 Datum, Unterschrift Bauherr



**Eternit Fassadentafel EQUITONE (textura)**

**Unterkonstruktion:**

oben/unten RR 60x40,

mittig: RR 120x40,

seitlich mit Winkeln befestigt,

Eternit horizontal, zweiteilig und außen über Stützen verlegt.

Farbe: \_\_\_\_\_

A	05.07.19	Klettkle	Torbreite geändert, Ansichten ergänzt
Index	Datum	Konstrukt	Änderung
Bauwerk		Übersicht Exzellenter Carport	
Anschriff Kunde		Anschriff Baustelle	
Oliver Halberd Mühlgasse 5 68782 Brühl		Oliver Halberd Mühlgasse 5 68782 Brühl	
Zeichnungsnummer		117777	
Datum		05.07.19	
Klettkle		Konstrukt	
Anschriff		UEZ-01-A	
Malsrab		1100	
Toleranzangaben nach DIN		Malle oben	

Ohne unsere vorherige Zustimmung darf die Zeichnung nicht vervielfältigt werden. Desweiteren darf sie weder durch den Empfänger noch durch Dritte in irgendeiner Art und Weise missbräuchlich verwendet werden.