

Ansicht West

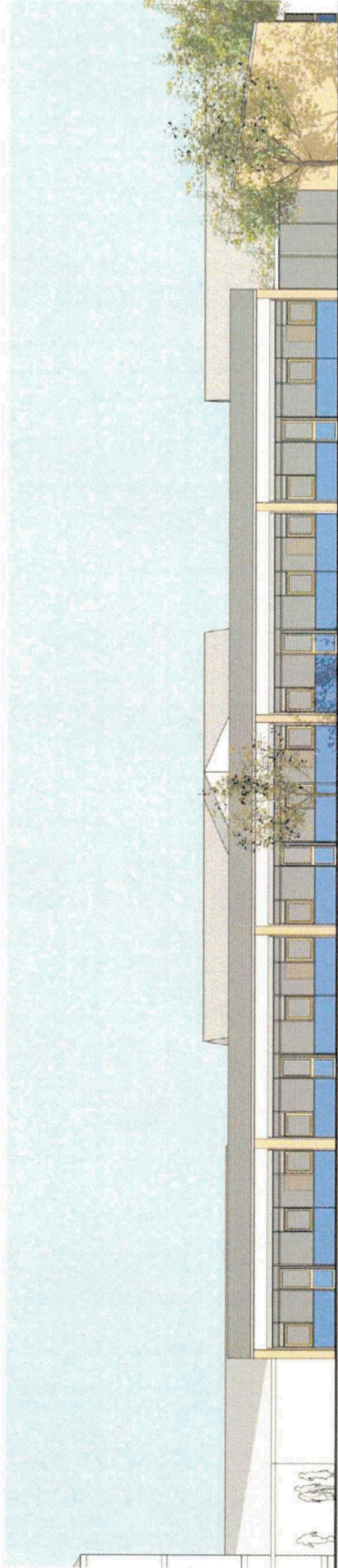

Ansicht Nord

HINWEIS:

Alle Maße sind vor Baubeginn örtlich und rechnerisch zu prüfen.
Eventuelle Unstimmigkeiten sind mit den Architekten und der
Bauleitung abzustimmen.

BAULEITER

Gemeinde Brühl
weir, durch das Ortsbauamt
Hauptstraße 1
68782 Brühl



LEGENSCHRIFT Sommerschein Kindergarten an der Schillerschule

OBJEKTBESCHREIBUNG Kindergarten

ANSCHLIEßUNG Ormesonstr. 5, 68782 Brühl

PROJEKTNAME Erweiterung Kita Sommerschein

PROJEKTNUMMER Variante_2_Ansichten

PROJEKTSTADIUM Vorplanung

ERSTELLUNGSDATUM 22.08.2019

PROJEKTNUMMER V02-EC_V2-ANS

MAßSTAB 1:200

PROJEKTNUMMER 16.11.19. A3

PROJEKTNUMMER 02/2019 BRÜHL BAULEITUNG ARCHITECTEN GBR

PROJEKTNUMMER 02/2019 BRÜHL BAULEITUNG ARCHITECTEN GBR

PROJEKTNUMMER 02/2019 BRÜHL BAULEITUNG ARCHITECTEN GBR

PROJEKTNUMMER 02/2019 BRÜHL BAULEITUNG ARCHITECTEN GBR

PROJEKTNUMMER 02/2019 BRÜHL BAULEITUNG ARCHITECTEN GBR

PROJEKTNUMMER 02/2019 BRÜHL BAULEITUNG ARCHITECTEN GBR

PROJEKTNUMMER 02/2019 BRÜHL BAULEITUNG ARCHITECTEN GBR

PROJEKTNUMMER 02/2019 BRÜHL BAULEITUNG ARCHITECTEN GBR

PROJEKTNUMMER 02/2019 BRÜHL BAULEITUNG ARCHITECTEN GBR

PROJEKTNUMMER 02/2019 BRÜHL BAULEITUNG ARCHITECTEN GBR

PROJEKTNUMMER 02/2019 BRÜHL BAULEITUNG ARCHITECTEN GBR

PROJEKTNUMMER 02/2019 BRÜHL BAULEITUNG ARCHITECTEN GBR

PROJEKTNUMMER 02/2019 BRÜHL BAULEITUNG ARCHITECTEN GBR

