

Lageplan

Maßstab 1:500

Zeichnerischer Teil zum Lageplan gemäß § 4 LBOVVO

Flurstück: 1388/2

Gemarkung:

Brühl

Gemeinde:

Brühl

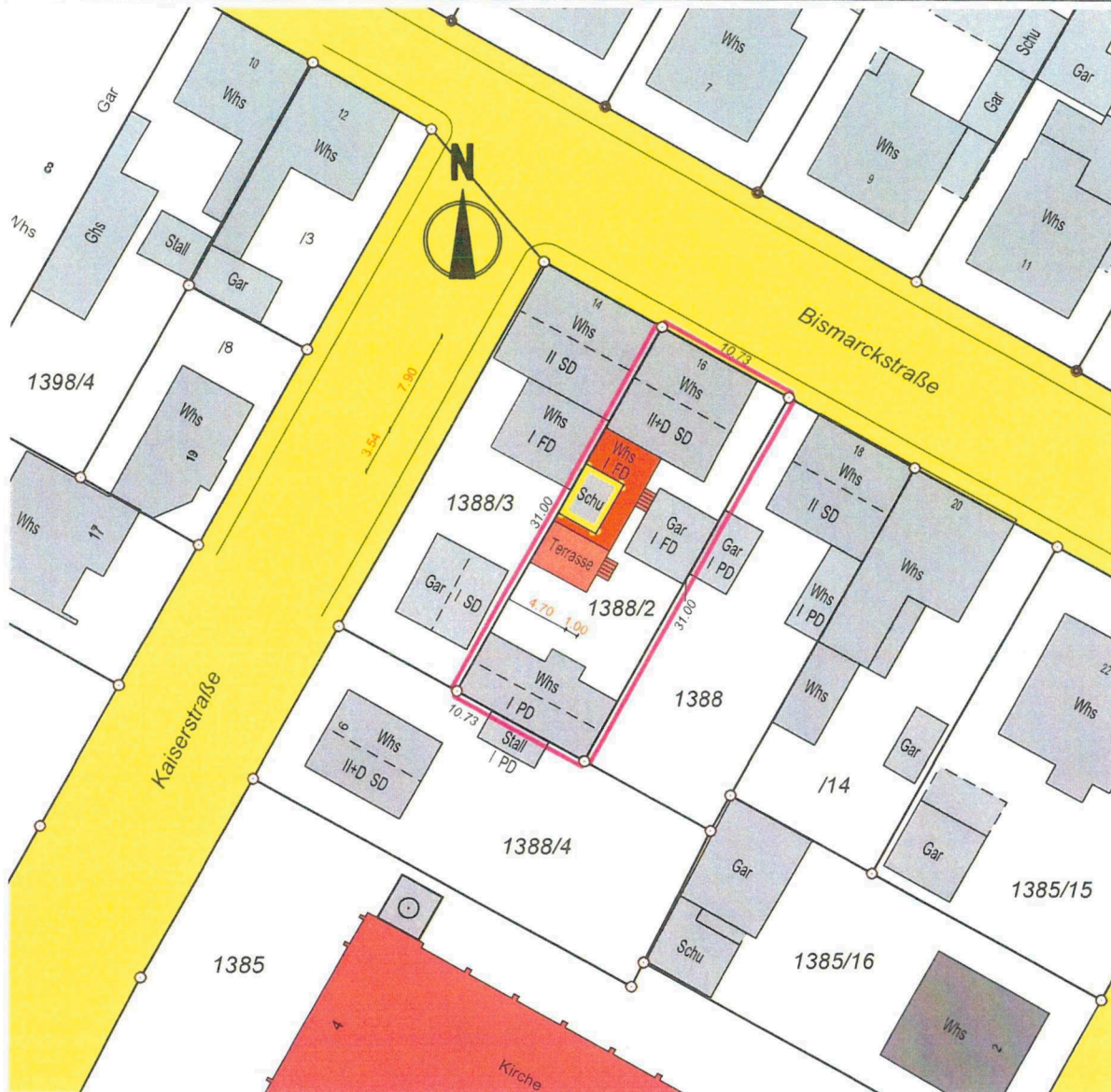

Ortsvergleich auf den angrenzenden Grundstücken wurde durchgeführt

Eventuell vorhandene Leitungen sind dem Lageplanfertiger nicht bekannt und deshalb im Lageplan nicht dargestellt. Dieser Plan darf ohne meine Erlaubnis nicht kopiert werden. Eintragungen und Änderungen durch Dritte sind als solche kenntlich zu machen.

Uwe Schneider
Uwe Schneider
Vermessungsingenieur
Dipl.-Ing. (FH)

 VERMESSUNGSBÜRO
SCHNEIDER GmbH

INGENIEURVERMESSUNG // BAURECHT
GRENZANZEIGE // LAGEPLAN ZUM BAUANTRAG

7.1.2020

68723 Schwetzingen, Eichenweg 17

Abstandsflächenplan

Maßstab 1:500

Zeichnerischer Teil zum Lageplan gemäß § 4 LBOVVO

Flurstück: 1388/2

Gemarkung: Brühl
Gemeinde: Brühl



Ortsvergleich auf den angrenzenden Grundstücken wurde durchgeführt

Eventuell vorhandene Leitungen sind dem Lageplanfertiger nicht bekannt und deshalb im Lageplan nicht dargestellt. Dieser Plan darf ohne meine Erlaubnis nicht kopiert werden. Eintragungen und Änderungen durch Dritte sind als solche kenntlich zu machen.

Uwe Schneider
Uwe Schneider
Vermessungsingenieur
Dipl.-Ing. (FH)

 VERMESSUNGSBÜRO
SCHNEIDER GmbH

INGENIEURVERMESSUNG // BAURECHT
GRENZANZEIGE // LAGEPLAN ZUM BAUANTRAG

68723 Schwetzingen, Eichenweg 17

7.1.2020

UNTERGESCHOSS

UNBAU 2 Fam. Haus Wiesner BISMARCKSTR. 16 BRUEHL	
<i>J. Wiesner</i>	
UNTERSCHRIFT Jessica Wiesner	
ZEICHNET: M	PLANNR.: B1
M: 1/0/00	
DATUM: 7.12.2008	
MARKUS WEISS DIPLO.-ING. ARCHITEKT KELTENSTR. 29 69811 Leimen TELEFON 06224-950603	

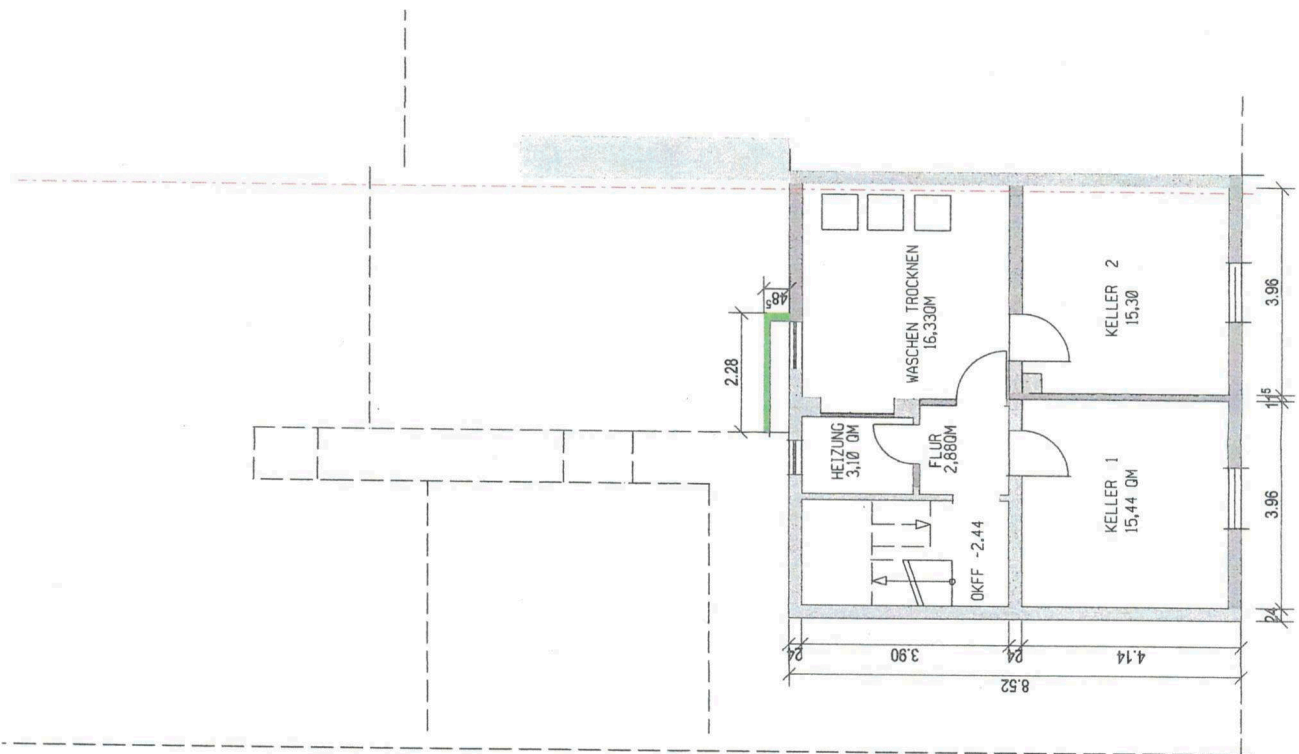

UNTERGESCHOSS BESTAND

HOFGEBÄUDE

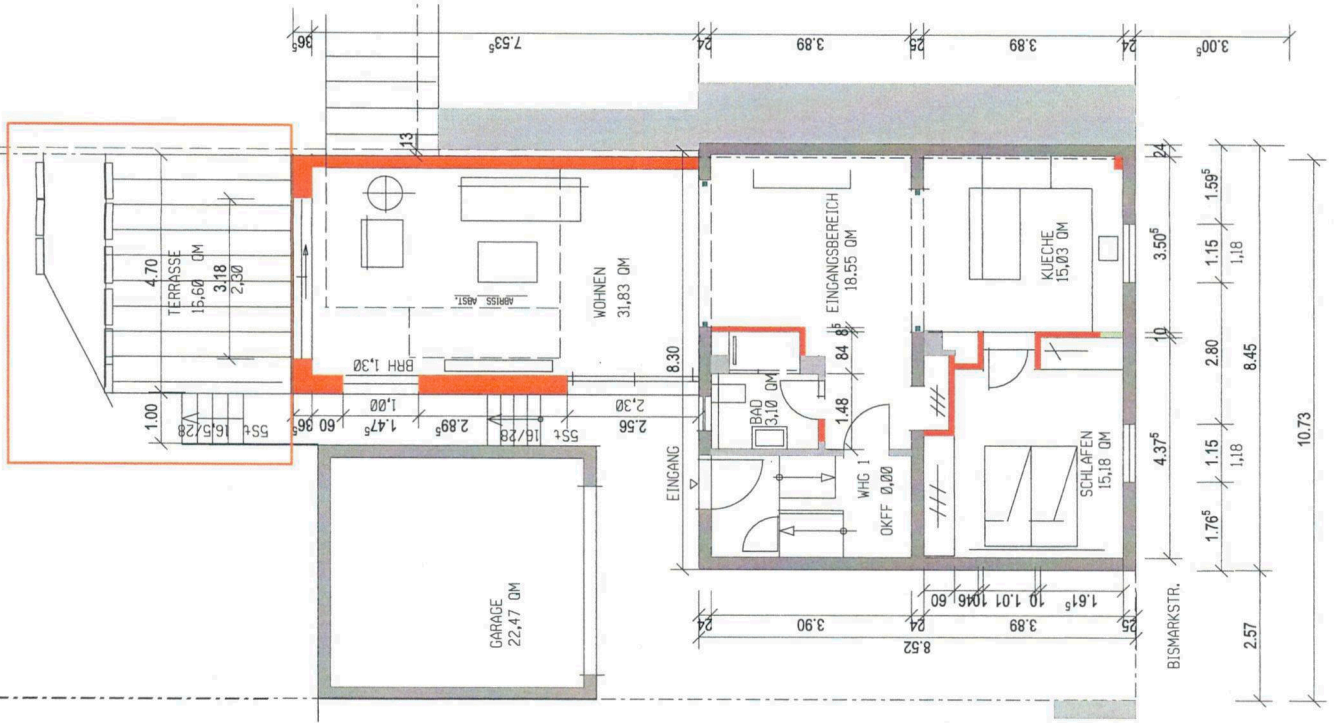

MIT DER PLANUNG EINVERSTANDEN

Ehnhardt 15.01.2020 *Blüth*
 FL 1388-3 Bismarkstr.14 Name Datum Unterschrift
Stallhaus 14.01.2020 *E. Stallhaus*
 FL 1388 Bismarkstr.18 Name Datum Unterschrift
Stegbauer 14.01.2020 *S. Stegbauer*
 FL 1388-4 Kaiserstr. 6 Name Datum Unterschrift

ERDGESCHOSS

UMB AU 2 Fam. Haus Wiesner
 BISM ARKSTR. 16
 BRUEHL

UNTERSCHRIFT: Jessica Wiesner	
GEZEICHNET: W	PLAN-NR.: B2
M: 1:100	
DATEM: 7.2.2020	
MARKUS WEISS DIPL.-ING. ARCHITEKT MELDTST.29 TELEFON: 06224-95008	

ERDGESCHOSS

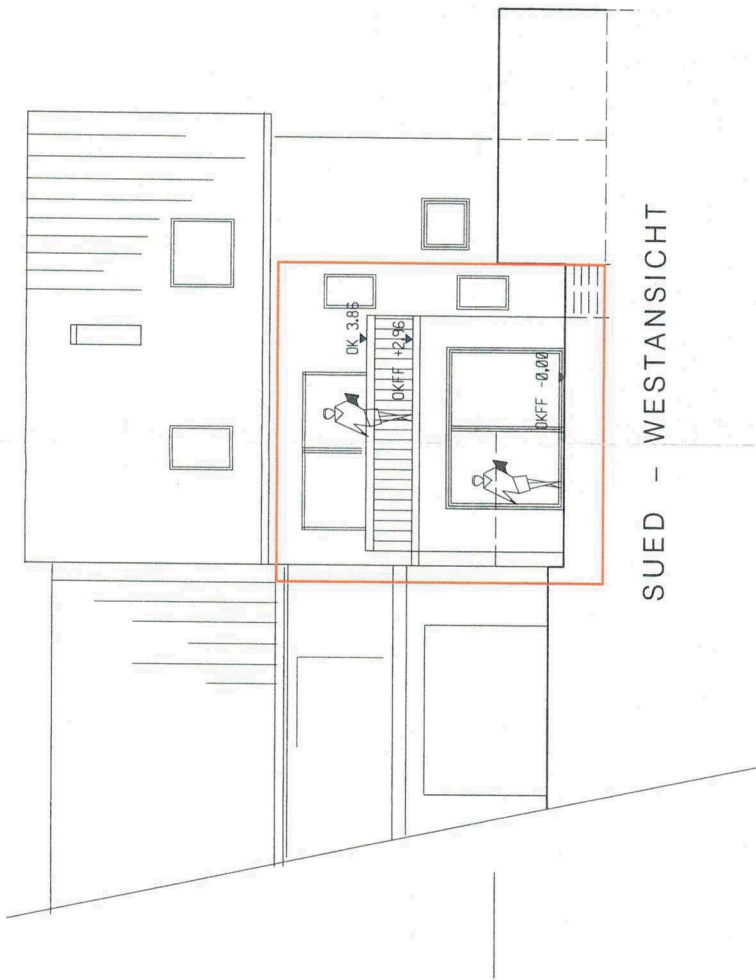

SUED - WESTANSICHT

MIT DER PLANUNG EINVERSTANDEN

- FL 1388-3 Bismarkstr.14 Name Datum Unterschrift
Eichardt 15-01-2020
- FL 1388-4 Kaiserstr.6 Name Datum Unterschrift
S. Alt 14.01.2020
- FL 1388-5 Bismarkstr.18 Name Datum Unterschrift
Strohmanns 14.01.2020
- FL 1388-6 Kaiserstr.6 Name Datum Unterschrift
S. Alt 14.01.2020

SUED WEST ANSICHT
OBERGESCHOSS

UMBAU 2 Fam.-Haus Wiesner
BISMARCKSTR. 16
BRUEHL

UNTERSCHRIFT/UNTERSCHRIFT Jessica Wiesner
GEZEICHNET: M
M 1.1000
DATUM: 7.1.2020
PLAN-NR.: B3

MARKUS WEISS
DIPL.-ING. ARCHITEKT
HEIDENSTR. 29
TELEFON 09244 95883

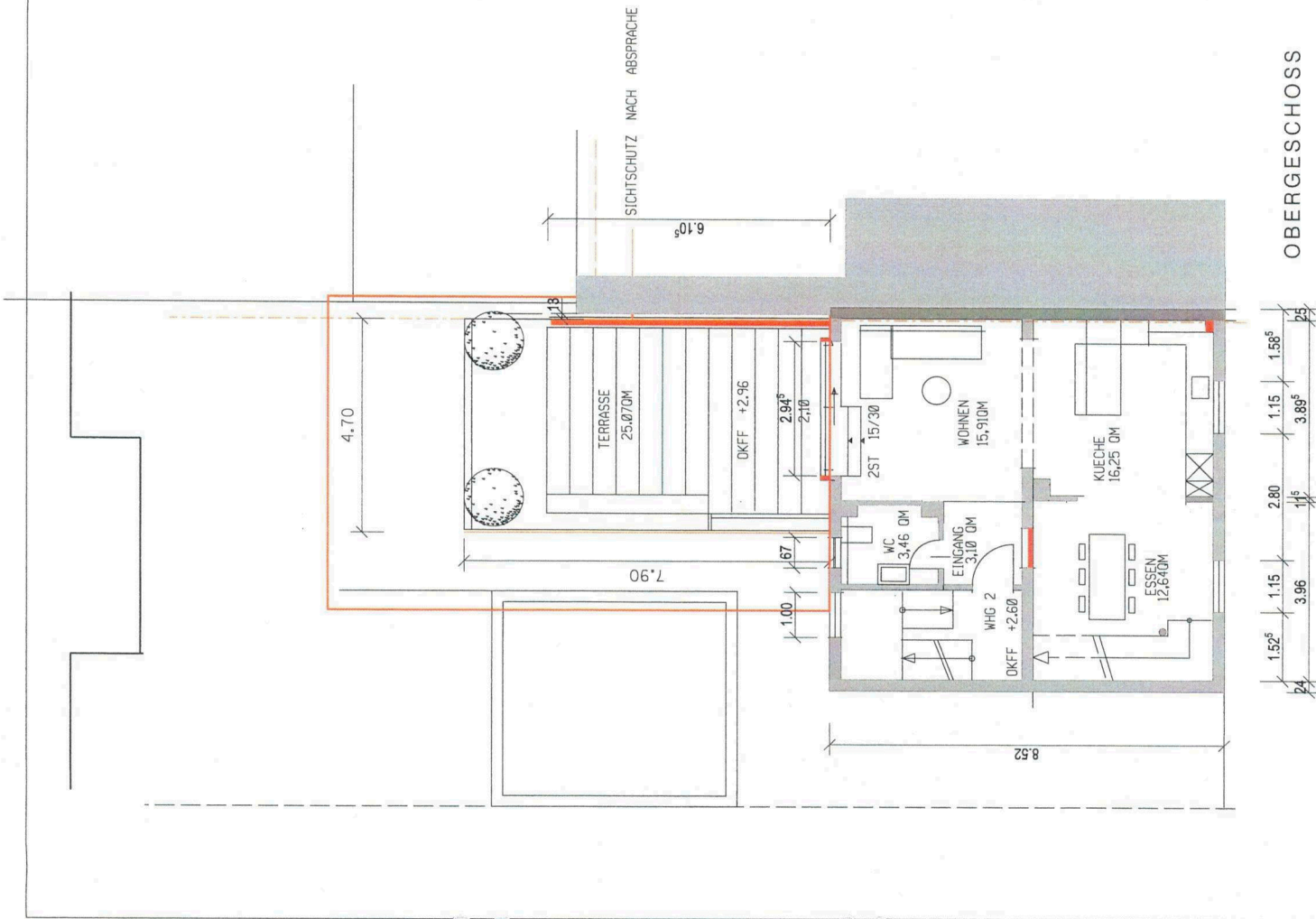

OBERGESCHOSS

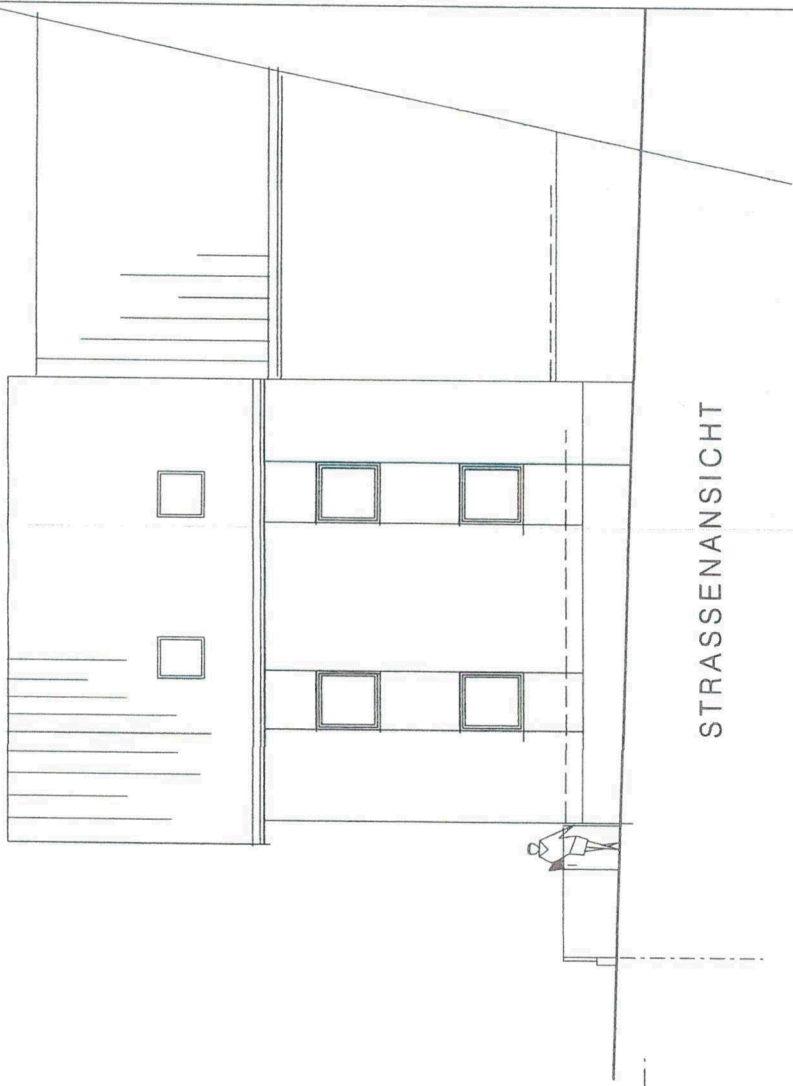

STRASSENANSICHT

STRASSENANSICHT
DACHGESCHOSS

UMBAU 2 Fam. Haus Wiesner
BISMARCKSTR. 16
BRUEHL

UNTERSCHRIFT Jessica Wiesner
PLANNR. B 3
K + HBB
DATUM 1.7.2020

MARKUS WEISS
DIPL.-ING. ARCHITEKT
69818 Leimen
06224-950803

J. Wiesner

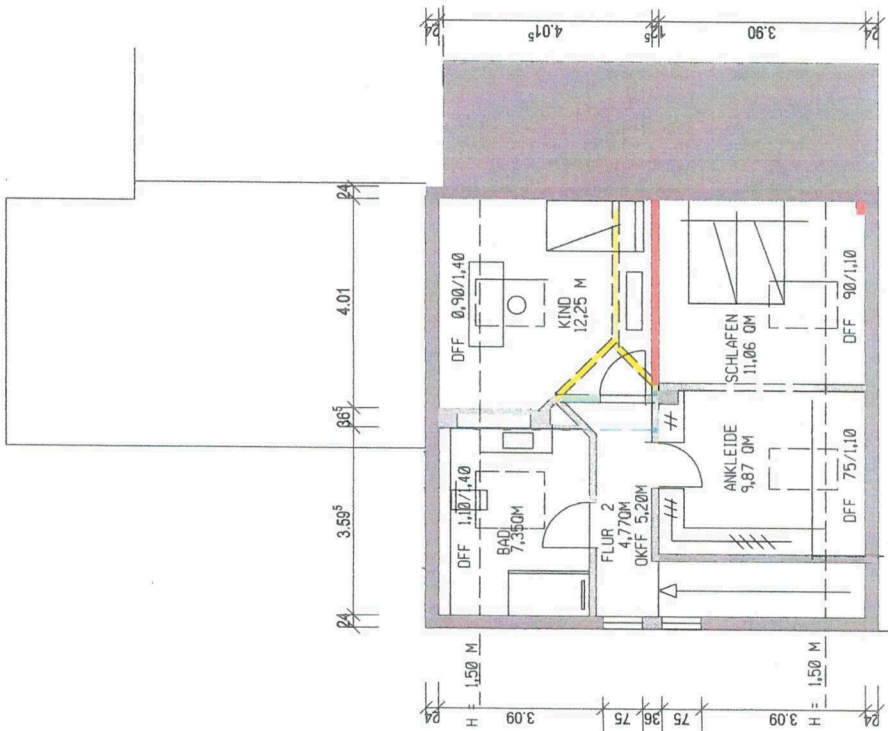

DACHGESCHOSS

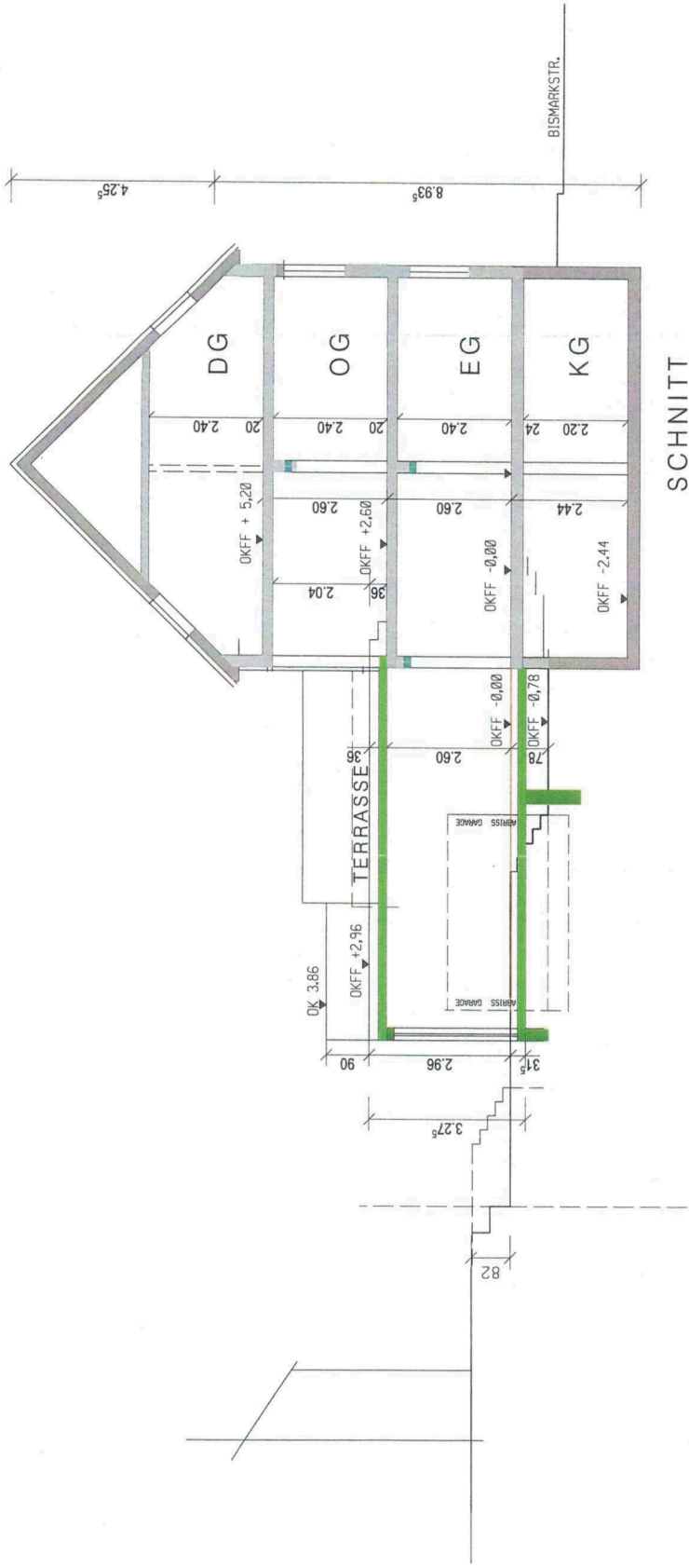

SCHNITT

SCHNITT

MIT DER PLANUNG EINVERSTANDEN

- FL 1388-3 Bismarkstr.14 Name Datum Unterschrift
Ehrhardt 15.01.2020 Ehrhardt
- FL 1388-3 Bismarkstr.14 Name Datum Unterschrift
Strahlweis 14.01.2020 C. Strahlweis D. Strahlweis
- FL 1388 Bismarkstr.18 Name Datum Unterschrift
Stephaner 14.01.2020 S. Stephaner E. Stephaner
- FL 1388-4 Kaiserstr. 6 Name Datum Unterschrift

UMBAU 2 Fam. Haus Wiesner
BISMARCKSTR. 16
BRUEHL

UNTERSCHRIFT	Jessico Wiesner
GEZEICHNET	M
M 1:1000	
PLANNR.	B5
DATEM	16.12.2019

MARKUS WEISS
DIPLOM-ING. ARCHITEKT
HELDENST. 29
10249 BERLIN

Handwritten signature

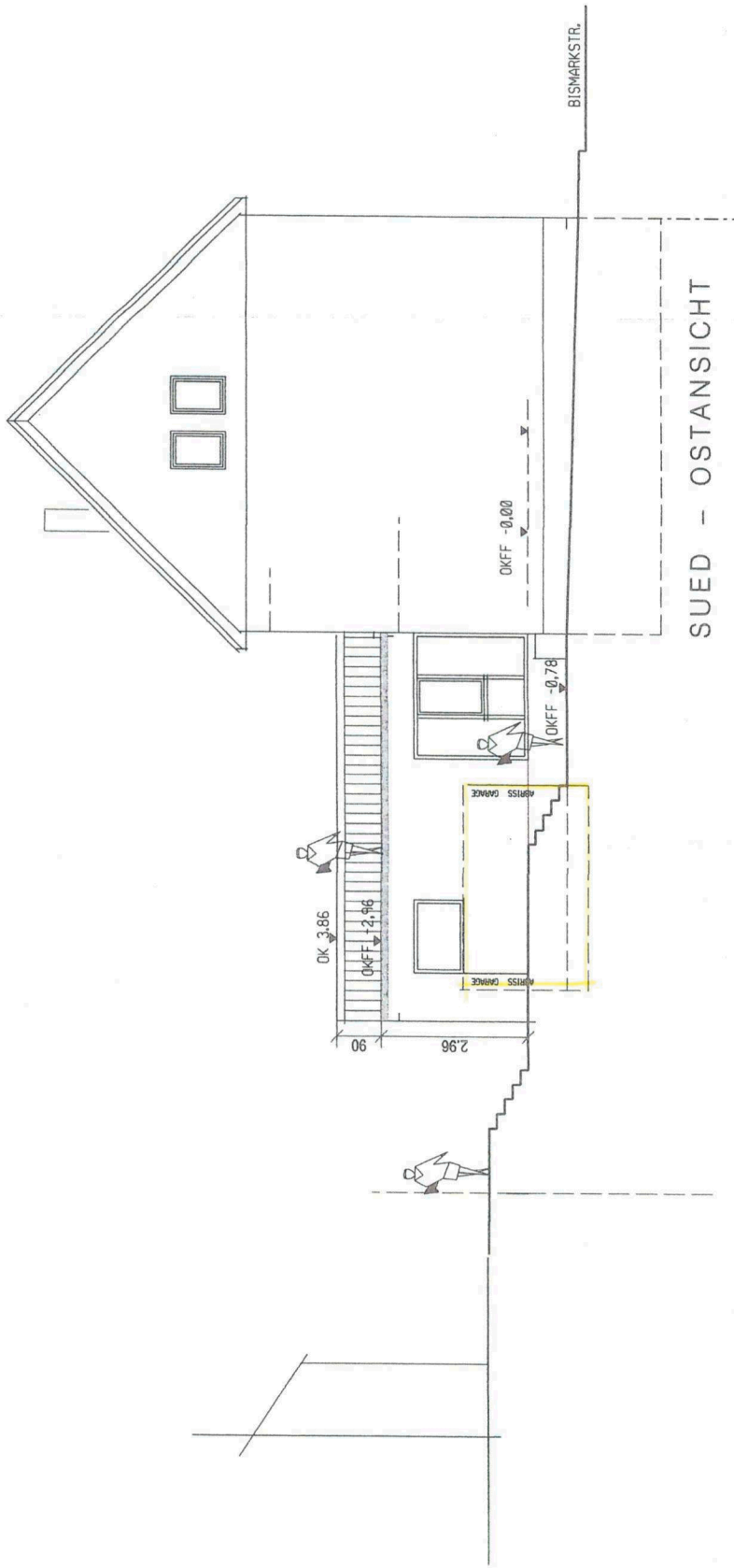

SUED - OSTANSICHT

SUED - OSTANSICHT

UMBAU 2 Fam. Haus Wiesner
BISMARCKSTR. 16
BRUEHL

J. Wiesner
UNTERSCHRIFT Jessica Wiesner

BEZOGENET : W
PLANNR. : B6
M : HUB
DATUM : 16.12.2019

MARKUS WEISS
DIPL.-ING. ARCHITEKT
HELTENST. 29
69611 LEMP
06224-950803

Markus Weiss