

# Übersicht Baugrundstück

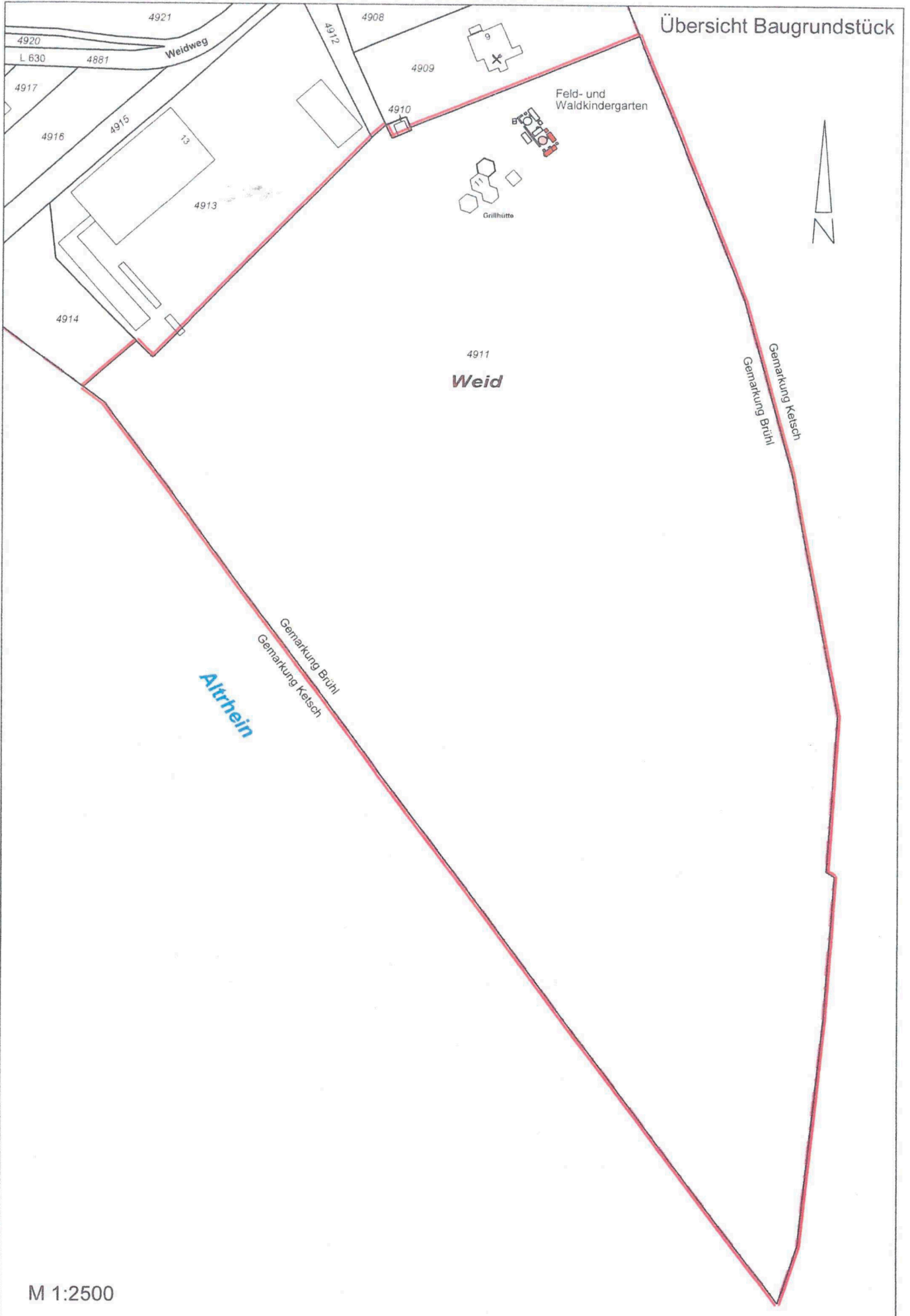

# Lageplan - zeichnerischer Teil zum

☒ Genehmigungsverfahren (§2 LBOVVO)

Stadt / Gemeinde : Brühl  
 Gemarkung und Flur : Brühl  
 Landkreis : Rhein-Neckar  
 Bebauungsplan : Weid

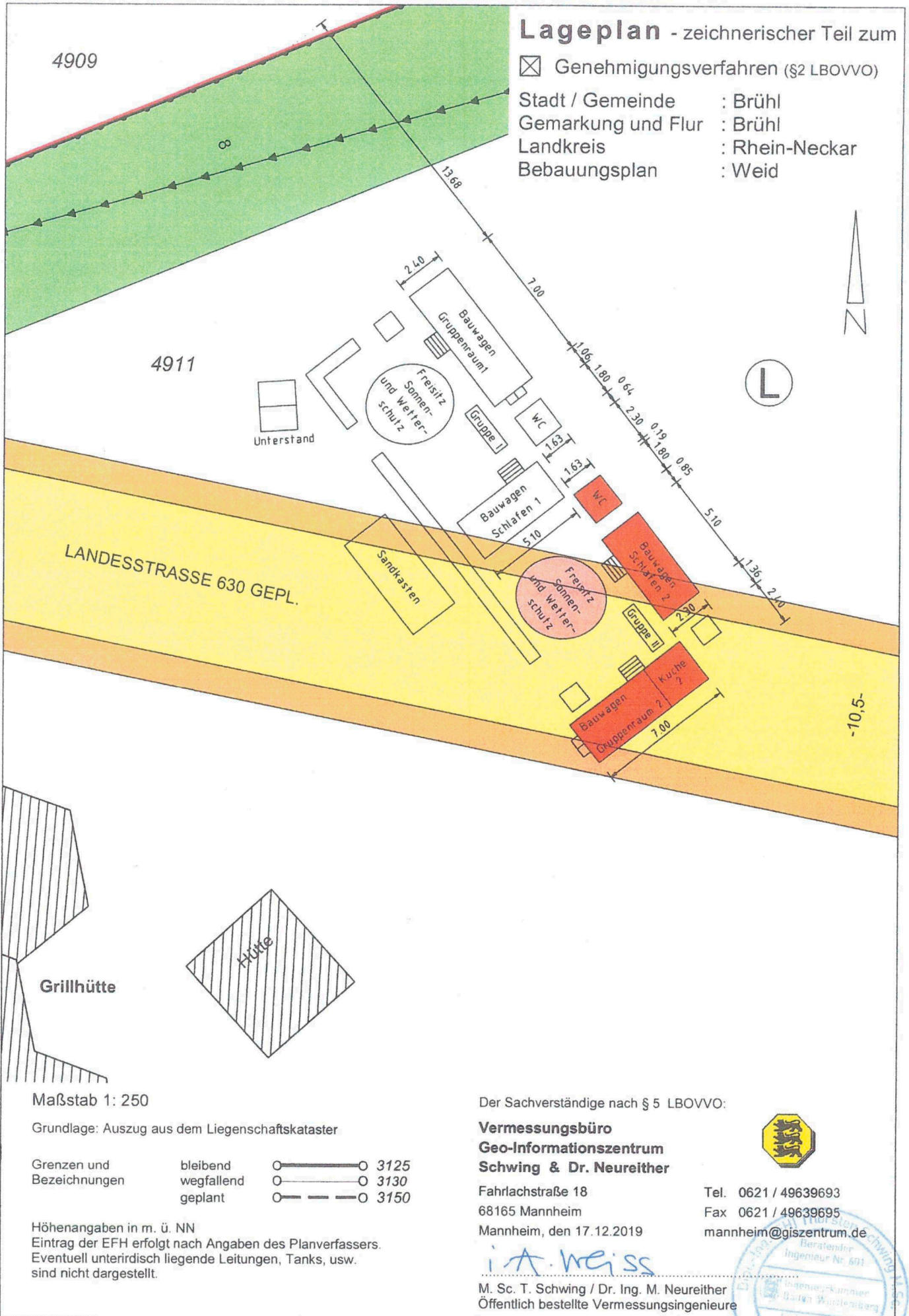

Maßstab 1: 250

Grundlage: Auszug aus dem Liegenschaftskataster

Grenzen und Bezeichnungen	bleibend	○——○	3125
	wegfallend	○——○	3130
	geplant	○- - -○	3150

Höhenangaben in m. ü. NN  
 Eintrag der EFH erfolgt nach Angaben des Planverfassers.  
 Eventuell unterirdisch liegende Leitungen, Tanks, usw.  
 sind nicht dargestellt.

Der Sachverständige nach § 5 LBOVVO:

**Vermessungsbüro  
 Geo-Informationszentrum  
 Schwing & Dr. Neureither**

Fahrachstraße 18  
 68165 Mannheim

Mannheim, den 17.12.2019

Tel. 0621 / 49639693  
 Fax 0621 / 49639695

mannheim@giszentrum.de

*i.A. Weiss*

M. Sc. T. Schwing / Dr. Ing. M. Neureither  
 Öffentlich bestellte Vermessungsingenieure



# Grundriss

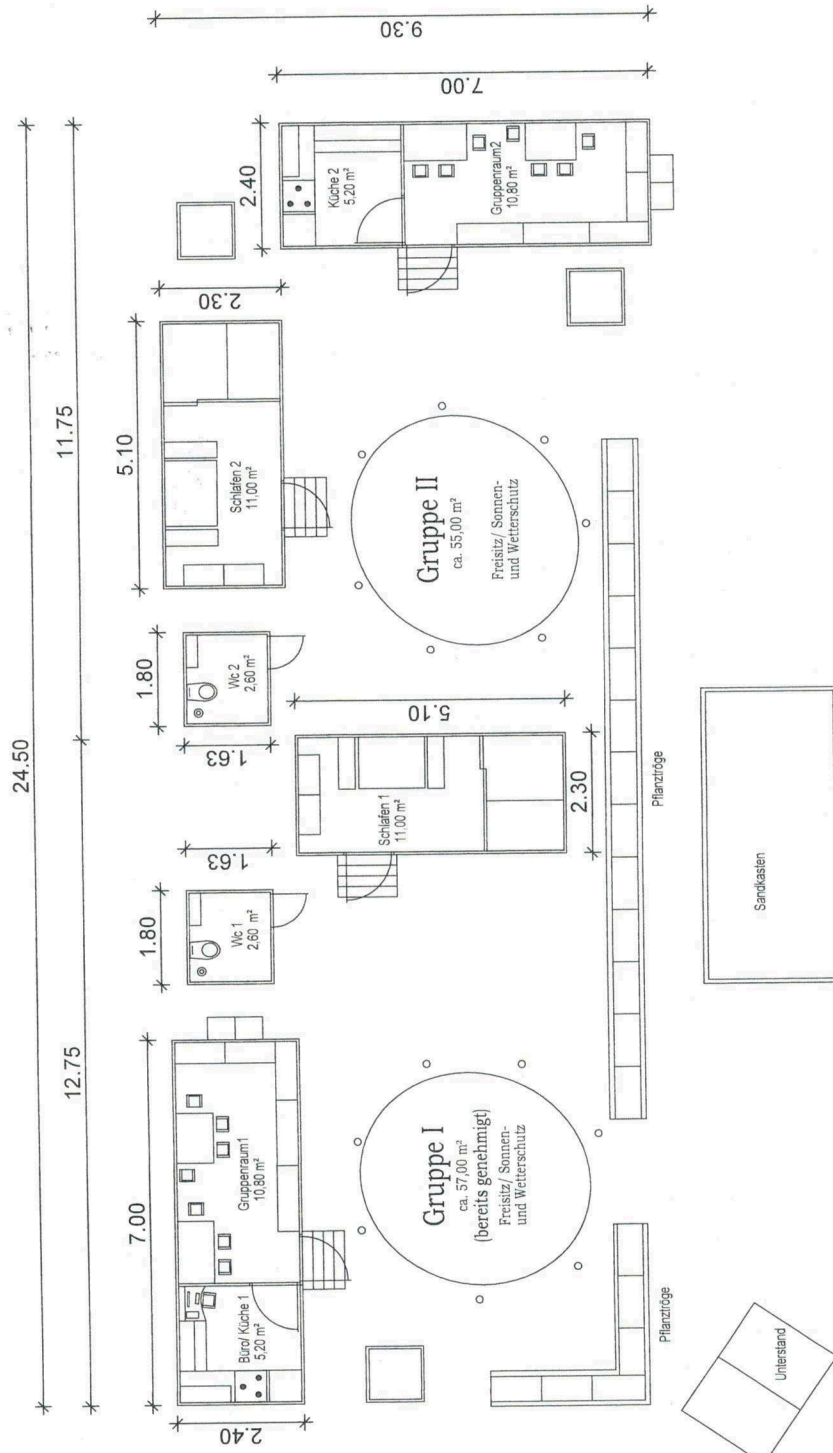



Ansicht Gesamt

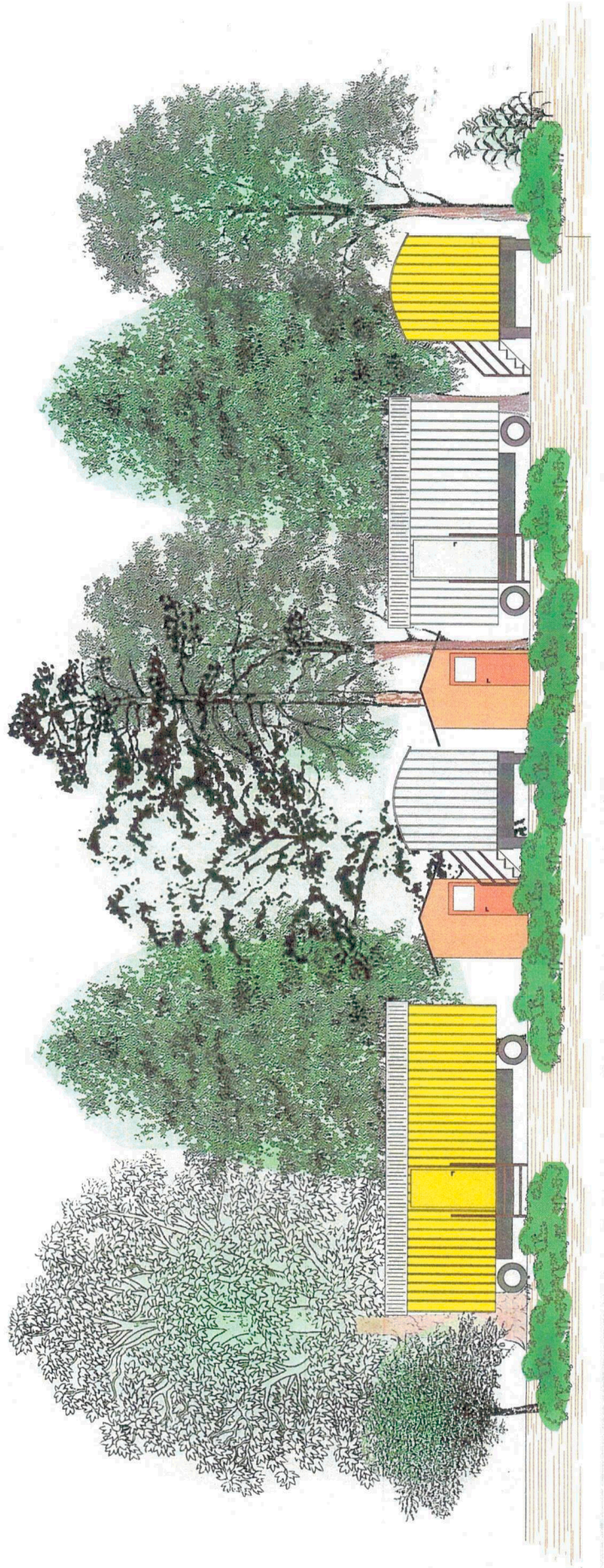

# Ansichten und Schnitt Bauwagen

Ansicht von vorne

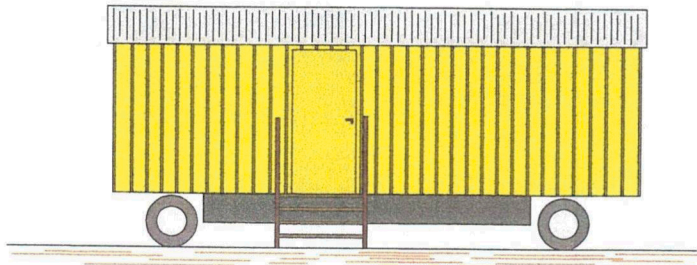

Heckansicht

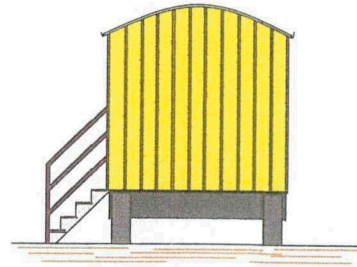

Ansicht von hinten

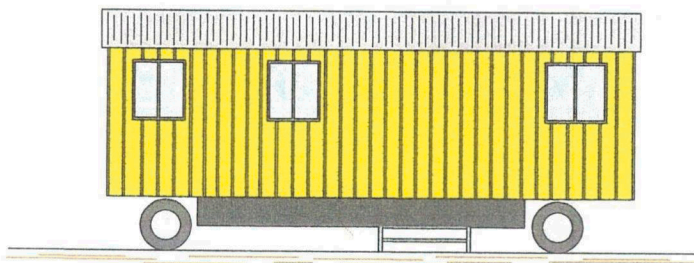

Schnitt

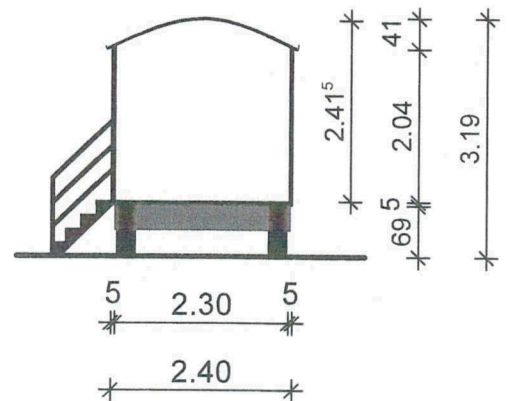

## Bauantrag

BVH

Errichtung eines Feld- und Waldkindergartens in Brühl/ Baden  
Weidweg 68782 Brühl FLSTNR. 4911