

Mietfläche Görtz ca. 215 m²

Sitzplätze Innen ca. 40



Einverständniserklärung für die Fensteröffnung von 3,0m x 2,9m in der Aussenwand zur Flur Nr. 455/1

Nachbar:
Brühl:

Architekt:
Westhofen,

Bauherrschaft:
Ludwigshafen am Rhein,

Bauantrag

Umnutzung in eine Bäckerei Filiale
Schwetzing Str. 22 - 68782 Brühl

Bauherr:
Bäcker Görtz GmbH
Hauptstr. 259
D-67065 Ludwigshafen

EG Erdgeschoss_01

Projekt Nr. - 19750055 29.11.2019

M: 1:100

Antragsteller:

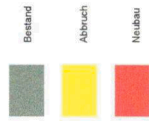

L360 Schwetzing Straße 35/1

Mietfläche Görtz ca. 215 m²
Sitzplätze Innen ca. 40



Verkauf	65,2 qm	Bestand
Verzeihbereich	71,5 qm	Abbruch
Rückbereich	42,4 qm	Neubau
Kunden WC	23,8 qm	
Personal	11,7 qm	

Architekt:
Westhofen,

Bauherrschaft:
Ludwigshafen am Rhein,

Bauantrag
Umnutzung in eine Bäckerei Filiale
Schwetzing Str. 22 - 68782 Brühl

Bauherr:
Bäcker Görtz GmbH
Hauptstr. 259
D-67065 Ludwigshafen

EG Flächenberechnung_01

Projekt Nr. - 19750055

29.11.2019

M: 1:100

Antragsteller:

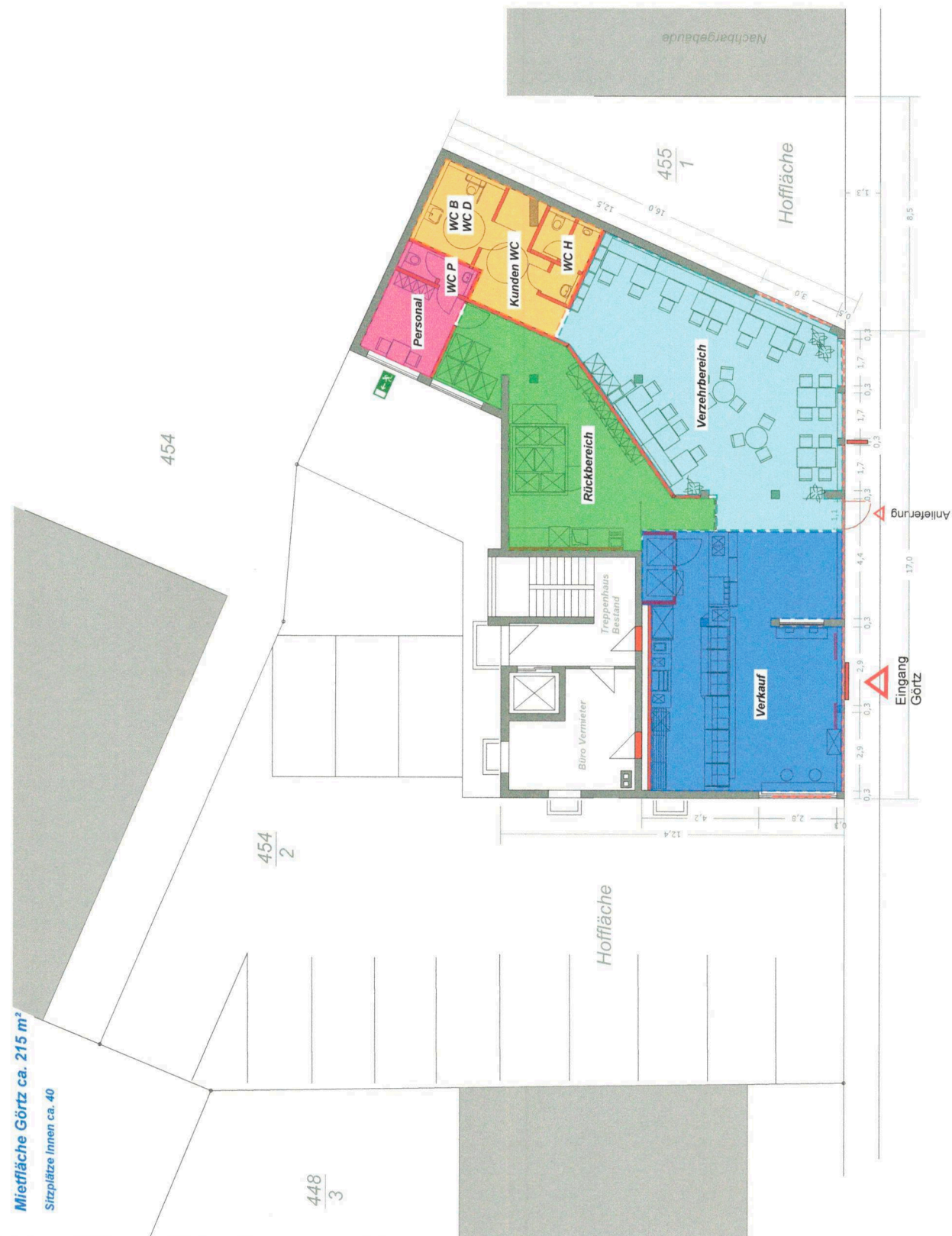

L360 Schwetzing Straße 35/1

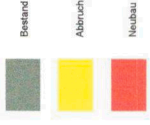

Einverständniserklärung für die Fensteröffnung von 3,0m x 2,9m in der Aussenwand zur Flur Nr. 455/1

Nachbar:
Brühl,

Architekt:
Westhofen,

Bauherrschaft:
Ludwigshafen am Rhein,

Bauantrag

Umnutzung in eine Bäckerei Filiale
Schwetzinger Str. 22 - 68782 Brühl

Bauherr:
Bäcker Görtz GmbH
Hauptstr. 259
D-67065 Ludwigshafen

EG Ansichten_01

Projekt Nr. - 19750055 29.11.2019

M: 1:100

Antragsteller:

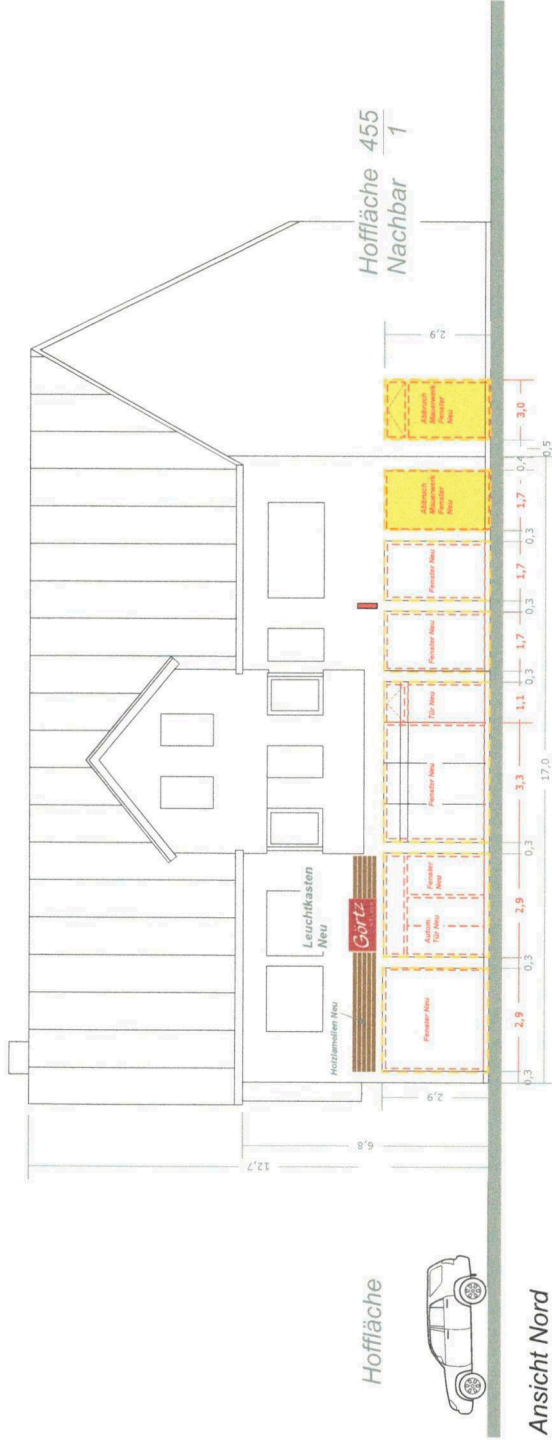

Ansicht Nord

L360 Schwetzinger Straße 35/1

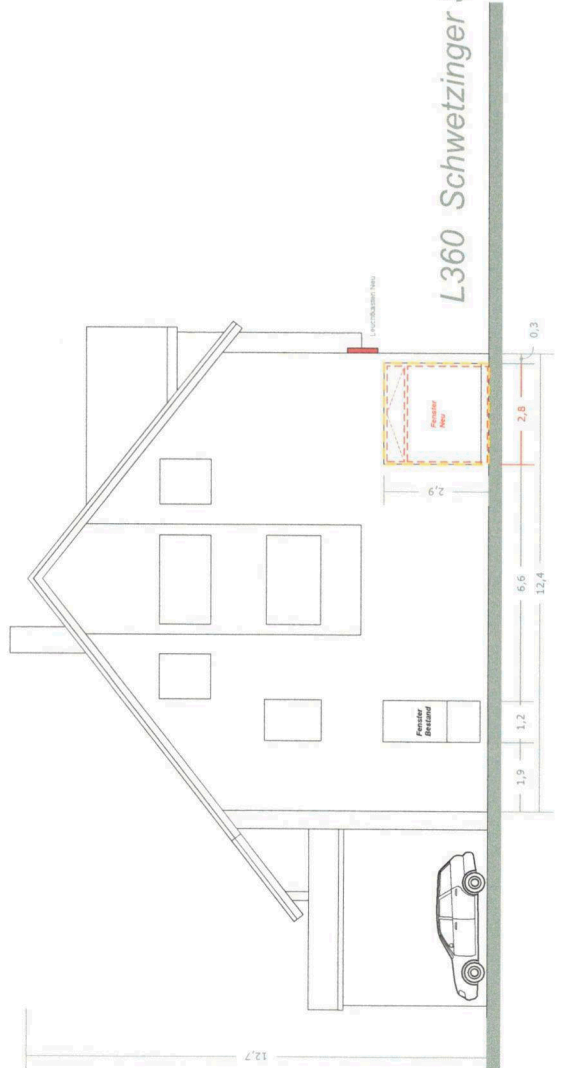

Ansicht Ost

L360 Schwetzinger Straße 35/1



- ① 1 Sik - Werbeschild / Leuchtkasten
Größe: ca. 1,4 m x 0,6 m
- ② 1 Sik - Werbeschild / Leuchtkasten
Größe: ca. 0,8 m x 0,5 m

Architekt:
Westhofen,

Bauherrschaft:
Ludwigshafen am Rhein,

Bauantrag
Umnutzung in eine Bäckerei Filiale
Schwetzing Str. 22 - 68782 Brühl

Bauherr:
Bäcker Görtz GmbH
Hauptstr. 259
D-67065 Ludwigshafen

EG Werbung_01

Projekt Nr. - 19750055
29.11.2019

M: 1:100

Antragsteller:



L360 Schwetzing Str. 35/1

