

Flurstück: 2264  
Flur: -/-  
Gemarkung: Brühl

Gemeinde: Brühl  
Kreis: Rhein-Neckar-Kreis  
Regierungsbezirk: Karlsruhe

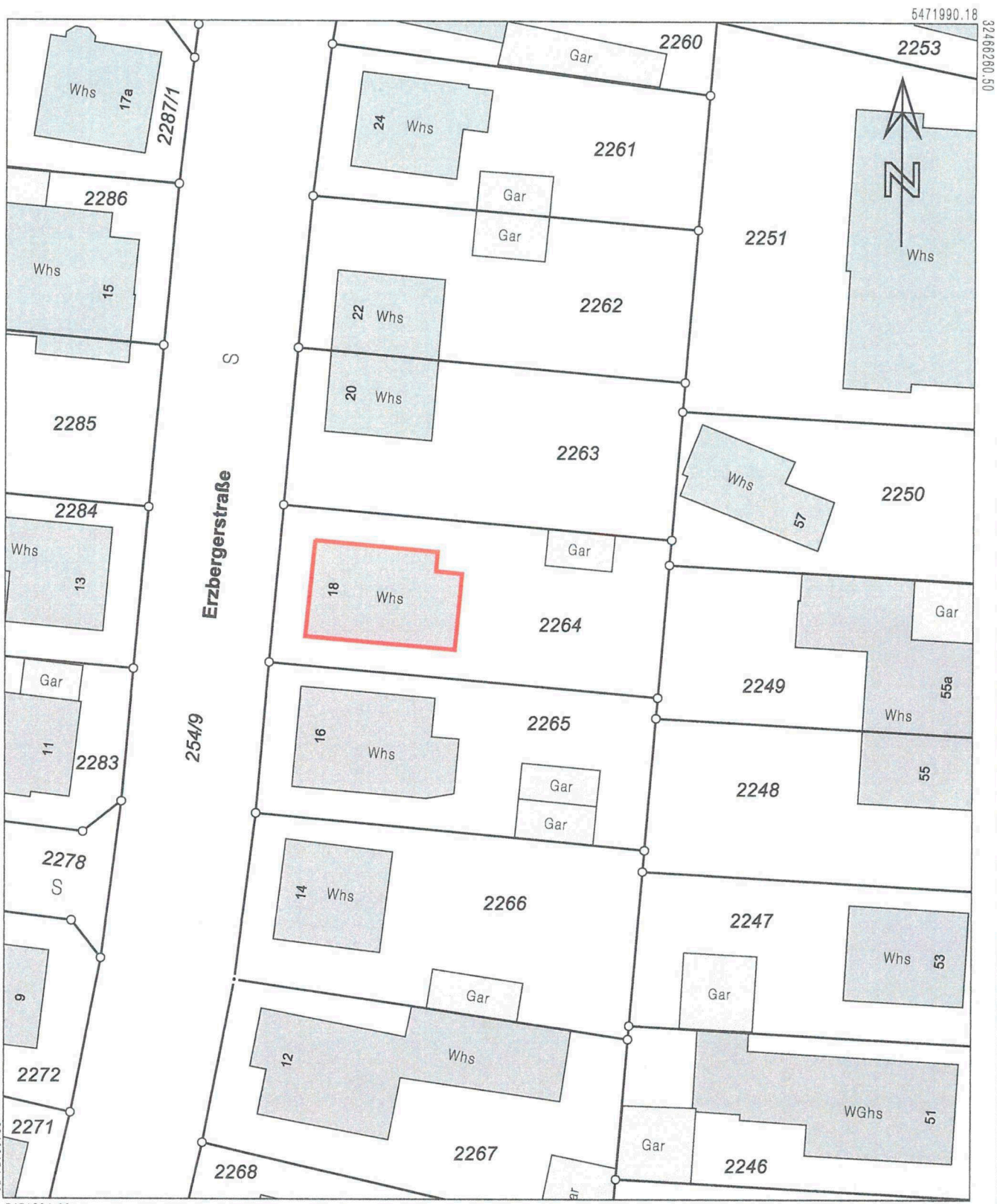

5471884.68

Maßstab 1:500



Die Basisinformationen und Basisdaten des Liegenschaftskatasters unterliegen dem Verwendungsvorbehalt nach § 2 Abs. 3 und 4 des Vermessungsgesetzes vom 1. Juli 2004 (GBl. S. 469, 509), zuletzt geändert durch Gesetz vom 30. November 2010 (GBl. S. 989). Sie dürfen vom Empfänger nur für den Zweck verwendet werden, zu dem sie übermittelt worden sind. Eine Verwendung für andere Zwecke ist nur zulässig, wenn die Vermessungsbehörde eingewilligt hat.

# Bauantrag

## Dachumbau eines Zweifamilienhauses

Erzbergerstrasse 18  
68782 Brühl  
(Flurstück 2264)

Bauherrschaft:  
Daniel Glaser und Jaqueline Bambergger  
Erzbergerstrasse 18  
68782 Brühl

Architekt:  
Atelier of Architecture  
Dr. Valentin-Gas-Str. 10  
68723 Schwetzingen  
T + 49 6202 665 18 21

Anmerkungen / Index	Datum
Vorplanung	25.11.2019
Entwurfsplanung	16.01.2020
Bauantrag	31.01.2020

### Teckurplanung

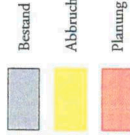

Unterschrift Bauherrschaft

*Jaqueline Bambergger*  
Jaqueline Bambergger  
Daniel Glaser  
Unterschrift Planverfasser

Dipl.-Ing. (FH) Marcin Gzala,  
Freier Architekt, Architektenliste-Nr. 127703  
Die Pläne bzw. deren Inhalt bleiben geistiges  
Eigentum des Planverfassers und dürfen nur  
abtragsgemäß und im Sinne des Planverfassers  
verwendet werden; insbesondere dürfen die Pläne  
nicht ohne vorherige schriftliche Genehmigung  
des Planverfassers veröffentlicht oder Dritten  
zugänglich gemacht werden.

Masstab 1:200 @ A3  
Datum 31.01.2020  
Planmittel

ÜBERSICHTSPLAN  
GRUNDRISS

Plannummer

902.10-4-A001



# Bauantrag

## Dachumbau eines Zweifamilienhauses

Erzbergerstrasse 18  
68782 Brühl  
(Flurstück 2264)

Bauherrschaft:  
Daniel Glaser und Jasquiline Bumberger  
Erzbergerstrasse 18  
68782 Brühl

Architekt:  
Atelier of Architecture  
Dr. Valentin-Gaa-Str. 10  
68723 Schwetzingen  
T + 49 6202 665 18 21

Anmerkungen / Index	Datum
Vorplanung	25.11.2019
Entwurfsplanung	16.01.2020
Bauantrag	31.01.2020

### Tekurplanung

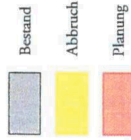

### Unterschrift Bauherrschaft

*Jasquiline Bumberger*  
Jasquiline Bumberger  
Daniel Glaser  
Unterschrift Planverfasser

Dipl.-Ing. (FH) Martin Groll,  
Freier Architekt, Matrikelnummer-Nr. 127703  
Die Pläne bzw. deren Inhalt bleiben geistiges  
Eigentum des Planverfassers und dürfen nur  
abtragsgemäß und im Sinne des Planverfassers  
verwendet werden; insbesondere dürfen die Pläne  
unterliegen ohne vorherige schriftliche Genehmigung  
des Planverfassers nicht veröffentlicht oder Dritten  
zugänglich gemacht werden.

Maßstab 1:100 @ A3  
Datum 31.01.2020  
Planittel

## OBERGESCHOSS GRUNDRISS

Plannummer

902.10-4-A101

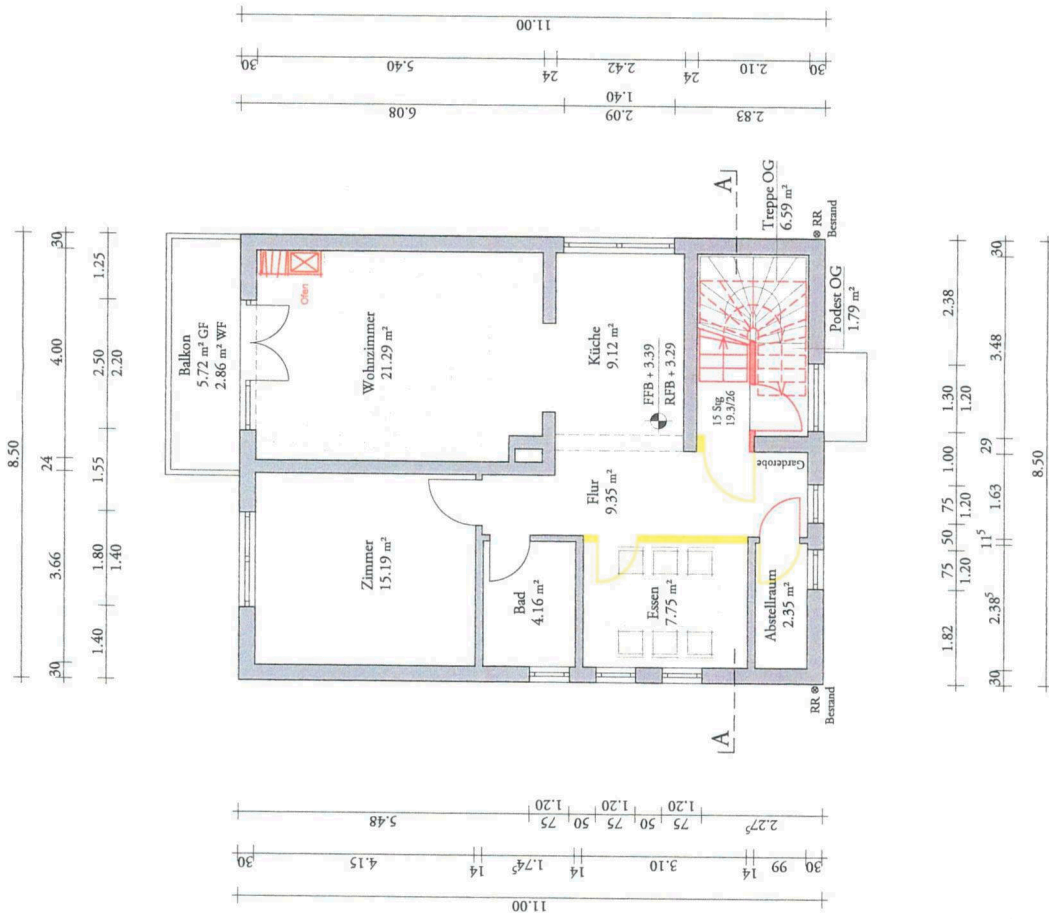



# Bauantrag

## Dachumbau eines Zweifamilienhauses

Erzbergerstrasse 18  
68782 Brühl  
(Flurstück 2264)

Bauherrschaft:  
Daniel Glaser und Jaquiline Bamberg  
Erzbergerstrasse 18  
68782 Brühl

Architekt:  
Atelier of Architecture  
Dr. Valentin-Gaa-Str. 10  
68723 Schwerzungen  
T. + 49 6202 665 18 21

Anmerkungen / Index	Datum
Vorplanung	25.11.2019
Entwurfplanung	16.01.2020
Bauantrag	31.01.2020

Tektoplanung

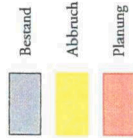

Unterschrift Bauherrschaft

*[Signature]*  
Jaquiline Bamberg Daniel Glaser  
Unterschrift Planverfasser

Dipl.-Ing. (FH) Marcin Grala,  
Freier Architekt, Architekten-Nr. 127705

Die Pläne bzw. deren Inhalt bleiben geistiges Eigentum des Planverfassers und dürfen nur verwendet werden, insbesondere dürfen die Pläne nicht ohne schriftliche Genehmigung des Planverfassers nicht veröffentlicht oder Dritten zugänglich gemacht werden.

Maßstab 1:100 @ A3  
Datum 31.01.2020  
Plansteller

DACHGESCHOSS  
GRUNDRISS

Plannummer

902.10-4-A102

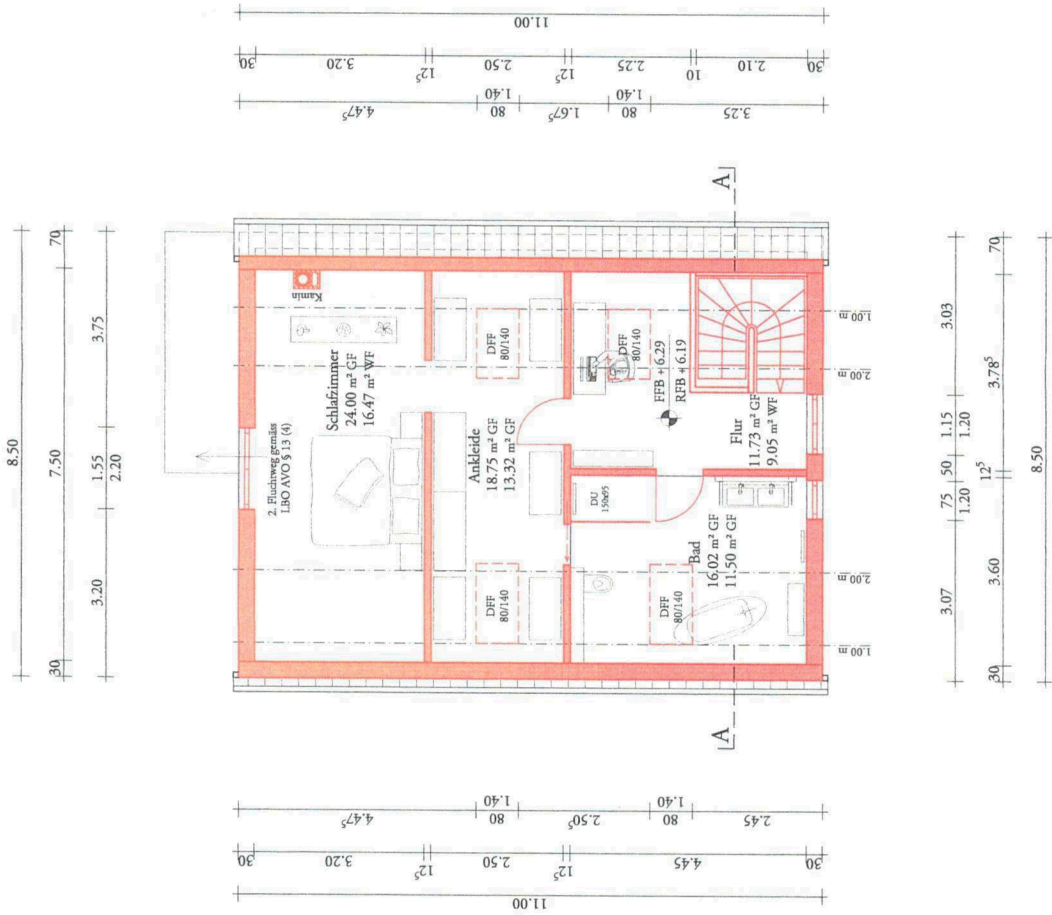

# Bauantrag

## Dachumbau eines Zweifamilienhauses

Erzbergerstrasse 18  
68782 Brühl  
(Flurstück 22/64)

Bauherrschaft:  
Daniel Glaser und Jaqueline Bamberg  
Erzbergerstrasse 18  
68782 Brühl

Architekt:  
Atelier of Architecture  
Dr. Valentin-Gaa-Str. 10  
68723 Schwanau  
T + 49 6202 665 18 21

Anmerkungen / Index  
Vorplanung 25.11.2019  
Entwurfsplanung 16.01.2020  
Bauantrag 31.01.2020

Tekurplanung

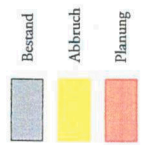

Unterschrift Bauherrschaft

*[Signature]*  
Jaqueline Bamberg Daniel Glaser

Unterschrift Planverfasser

*[Signature]*  
Dipl.-Ing. (FH) Michael Galla,  
Freier Architekt, Architekten-Nr. 1277/03

Die Pläne bzw. deren Inhalt bleiben geistiges Eigentum des Planverfassers und dürfen nur absprachegemäß und im Sinne des Planverfassers verwendet werden; insbesondere dürfen die Pläne unterliegen ohne vorherige schriftliche Genehmigung des Planverfassers nicht ververvielfältigt oder Dritten zugänglich gemacht werden.

Masstab 1:100 @ A3  
Datum 31.01.2020  
Plantitel

A-A  
SCHNITT

Plannummer

902.03-4-A200



# Bauantrag

## Dachumbau eines Zweifamilienhauses

Erzbergerstrasse 18  
68782 Brühl  
(Flurstück 22/64)

Bauherren:  
Daniel Glaser und Jaqueline Bamberg  
Erzbergerstrasse 18  
68782 Brühl

Architekt:  
Atelier of Architecture  
Dr. Valentin-Gaa-Str. 10  
68723 Schwezingen  
T + 49 6202 665 18 21

Anmerkungen / Index  
Vorplanung 25.11.2019  
Entwurfsplanung 16.01.2020  
Bauantrag 31.01.2020

Tekurplanung



Unterschrift Bauherrschaf

*[Signature]*  
Jaqueline Bamberg Daniel Glaser  
Unterschrift Planverfasser

Dipl.-Ing. (FH) Marco Prada,  
Friedr. Architekt, Architekten-Nr. 127703

Die Pläne bzw. deren Inhalt bleiben geistiges  
Eigentum des Planverfassers und dürfen nur  
abzweckgemäß und im Sinne des Planverfassers  
verwendet werden; insbesondere dürfen die Pläne  
unserer ohne vorherige schriftliche Genehmigung  
des Planverfassers nicht vervielfältigt oder Dritten  
zugänglich gemacht werden.

Maßstab 1:100 @ A3  
Datum 31.01.2020  
Planitel

NORD · SÜD  
OST · WEST  
ANSICHT

Plannummer

902.03-4-A300



ANSICHT NORD

ANSICHT WEST

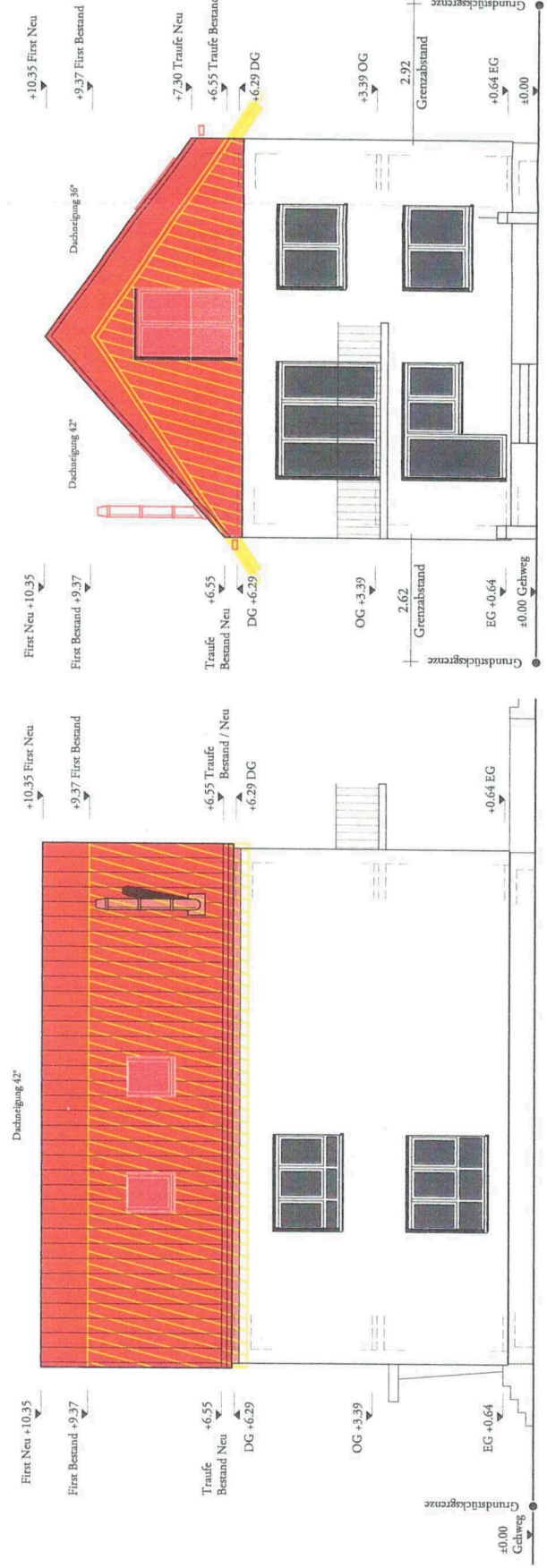

ANSICHT SÜD

ANSICHT OST