

KELLER & HUBER

Ingenieurvermessung u. Dienstleistungs GmbH Pflzer Ring 25-29 68766 Hockenheim Tel.:06205/202390-0 Fax:06205/202390-8

Lageplan 1:500

Zeichnerischer Teil zum Bauantrag (§4LBOVV0)
Auszug aus dem Liegenschaftskataster und
Einzeichnung nach §4Abs.4u.5 LBOVV0

Gemeinde: Brühl
Gemarkung: Brühl
Flst.Nr.: 17

Abrissplan

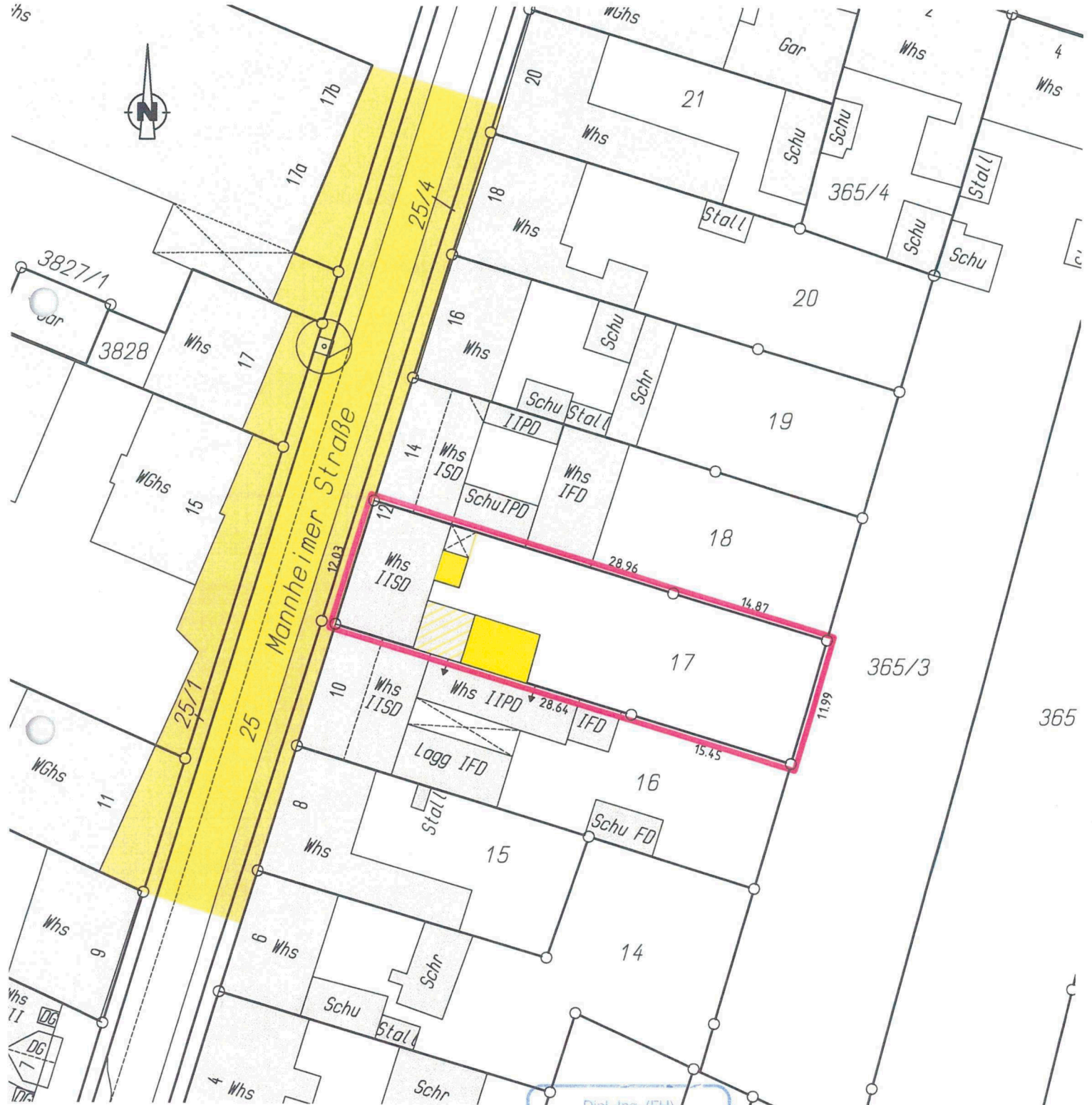

Für die Vollständigkeit und die Richtigkeit der Darstellung unterirdischer Bauwerke und Leitungen wird keine Gewähr übernommen.

Ortsvergleich hat stattgefunden im Februar 2020

Dipl.-Ing. (FH)
BERTHOLD KELLER
Sachverständiger nach
§ 5 Abs. 3 LBOVV0 B-W
Pflzer Ring 25-31
68766 HOCKENHEIM/TALHAUS
Telefon 06205/202390-0, Fax 202390-8
Beratender Ingenieur
Vermessung · BDB

Hockenheim, den 18.02.2020

Dipl.-Ing.(FH) Berthold Keller

KELLER & HUBER

Ingenieurvermessung u. Dienstleistungs GmbH Pfläzler Ring 25-29 68766 Hockenheim Tel.:06205/202390-0 Fax:06205/202390-8

Lageplan 1:500

Zeichnerischer Teil zum Bauantrag (§4LBOVV0)

Auszug aus dem Liegenschaftskataster und

Einzeichnung nach §4Abs.4u.5 LBOVV0

Gemeinde: Brühl

Gemarkung: Brühl

Flst.Nr.: 17

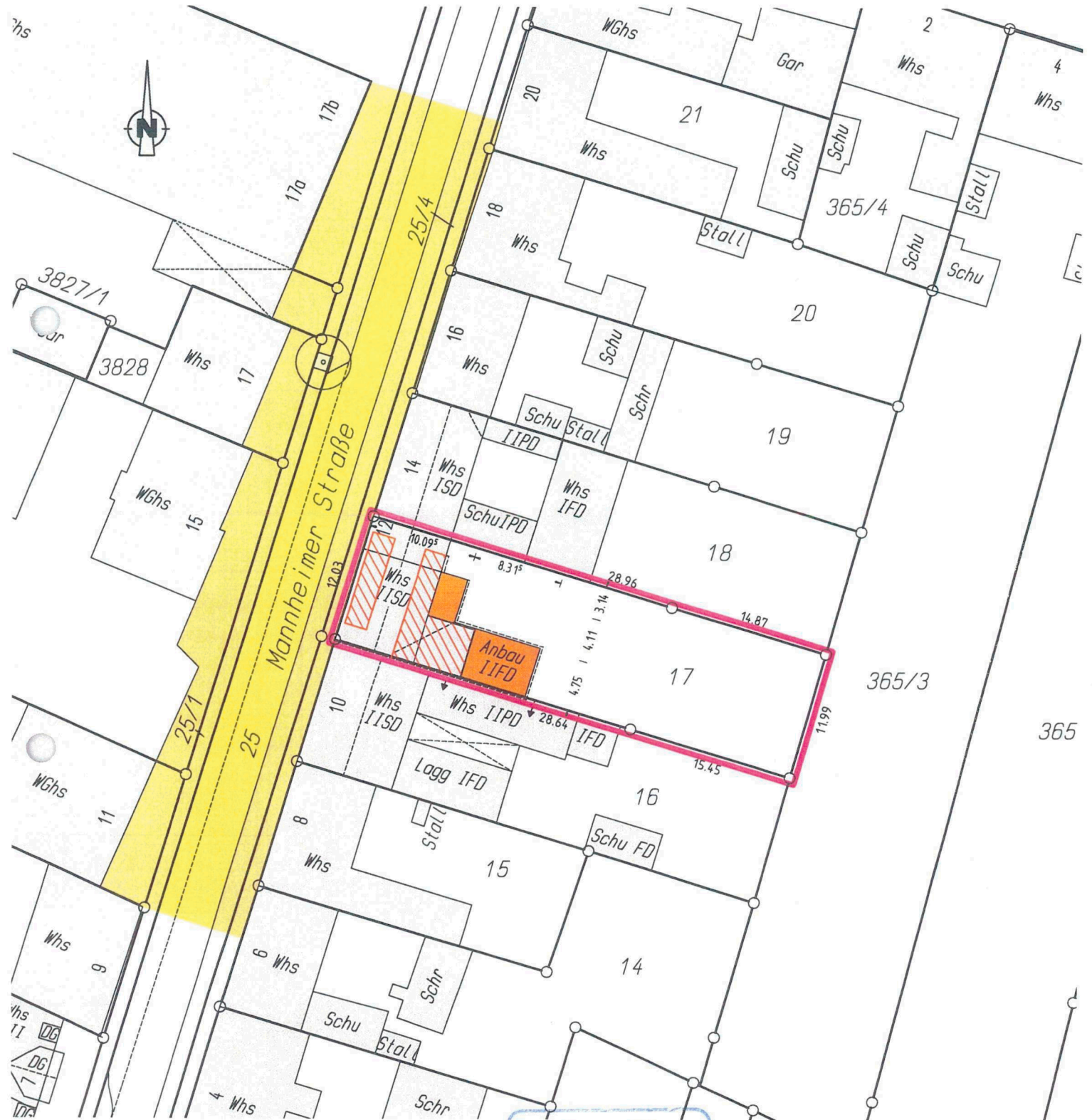

Für die Vollständigkeit und die Richtigkeit der Darstellung unterirdischer Bauwerke und Leitungen wird keine Gewähr übernommen.

Ortsvergleich hat stattgefunden im Februar 2020

Dipl.-Ing. (FH)
BERTHOLD KELLER
Sachverständiger nach
§ 5 Abs. 3 LBOVV0 B-W
Pfläzler Ring 25-31
68766 HOCKENHEIM/TALHAUS
Telefon 0 6205/202390-0, Fax 202390-8

Beratender Ingenieur
- Vermessung - BDB

Hockenheim, den 18.02.2020

Dipl.-Ing.(FH) Berthold Keller

KELLER & HUBER

Ingenieurvermessung u. Dienstleistungs GmbH Pfläzler Ring 25-29 68766 Hockenheim Tel.:06205/202390-0 Fax:06205/202390-8

Lageplan 1:250

Zeichnerischer Teil zum Bauantrag (§4LBOVV0)
Auszug aus dem Liegenschaftskataster und
Einzeichnung nach §4Abs.4u.5 LBOVV0

Gemeinde: Brühl
Gemarkung: Brühl
Flst.Nr.: 17

Abstandsfläche

$$A1 = 6,44\text{m} \cdot 0,4 = 2,58\text{m}$$

$$A2 = 6,49\text{m} \cdot 0,4 = 2,60\text{m}$$

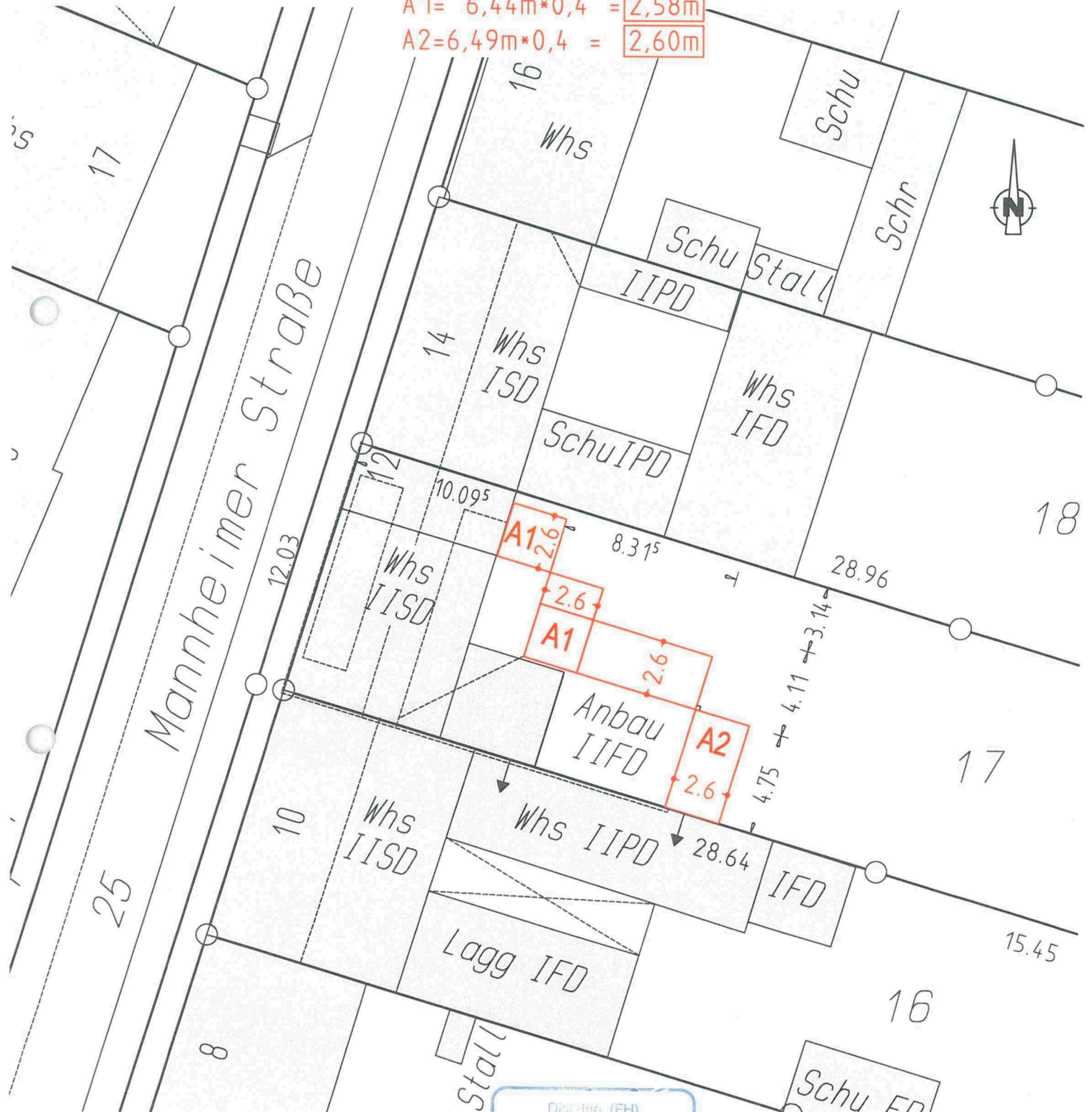

Für die Vollständigkeit und die Richtigkeit der Darstellung unterirdischer Bauwerke und Leitungen wird keine Gewähr übernommen.

Ortsvergleich hat stattgefunden im Februar 2020

Dipl.-Ing. (FH)
BERTHOLD KELLER
Sachverständiger nach
§ 5 Abs. 3 LBOVV0 B-W
Pfläzler Ring 25-31
68766 HOCKENHEIM/TALHAUS
Telefon 06205/202390-0, Fax 202390-8

Beratender Ingenieur
Vermessung - BDB

Hockenheim, den 18.02.2020

Dipl.-Ing.(FH) Berthold Keller



Architekturbüro Lieberich
Steinmetzergasse 2a
67346 Speyer
Tel: 06232-289881
Fax: 06232-289902
E-mail: tslieb@gmx.de

BAUANTRAG

PROJEKT
Umbau und Erweiterung eines
Einfamilienhauses
Mannheimerstr. 12
68782 Brühl

BAUHER
Hivizi und Rifete
Krasniqi
Hildastr. 24
68782 Brühl

PLANNUM
Kellergeschoss

DATE: 06.02.2020	MASSSTAB: 1 : 100
GEZEICHNER: TH L	BLATTGRÖÖE: DIN A3
GEÄNDERT:	PROJEKT-NR.:
	BLATT-NR.:

DER BAUHER:

DER PLANVERFÄSSER:



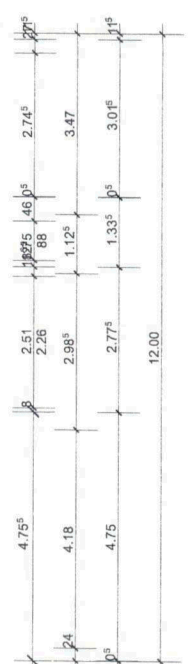
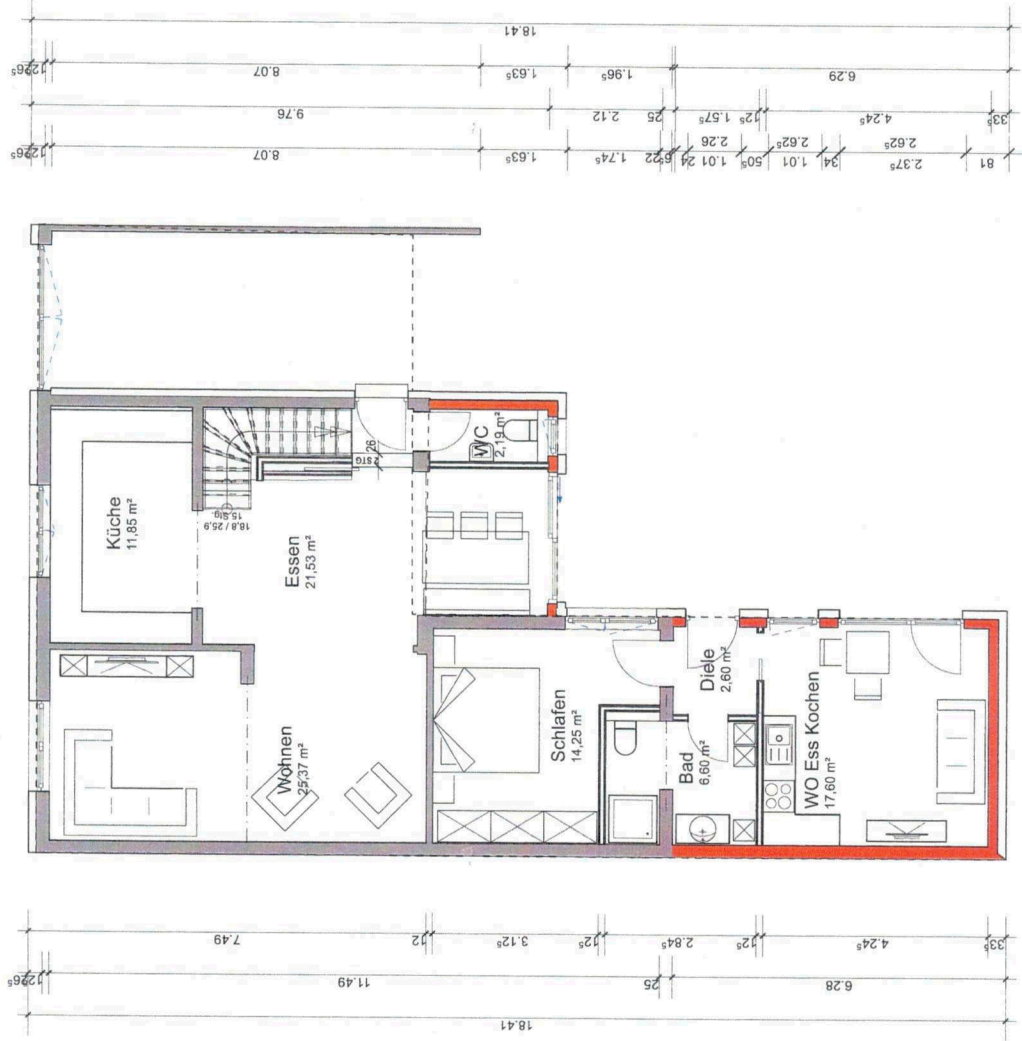
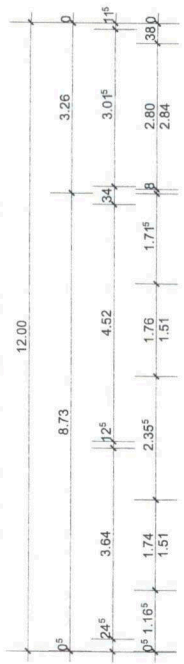

Architekturbüro Lieberich
Steinmetzergasse 2a
67346 Speyer
Tel: 06232-289881
Fax: 06232-289902
E-mail: tslieb@gmx.de

BAUANTRAG

PROJEKT
Umbau und Erweiterung eines
Einfamilienhauses
Mannheimerstr. 12
68782 Brühl

BAUHER
Hivizi und Rifete
Krasniqi
Hildastr. 24
68782 Brühl

PLANINHALT
Erdgeschoss

DATE: 06.02.2020	MAßSTAB: 1:100
GEZEICHNET: TH L	BLATTGRÖÖE: DIN A3
GEÄNDERT:	PROJEKT-NR.:
	BLATT-NR.:

DER BAUHER:
[Signature]
DER PLANVERFASSER:
[Signature]

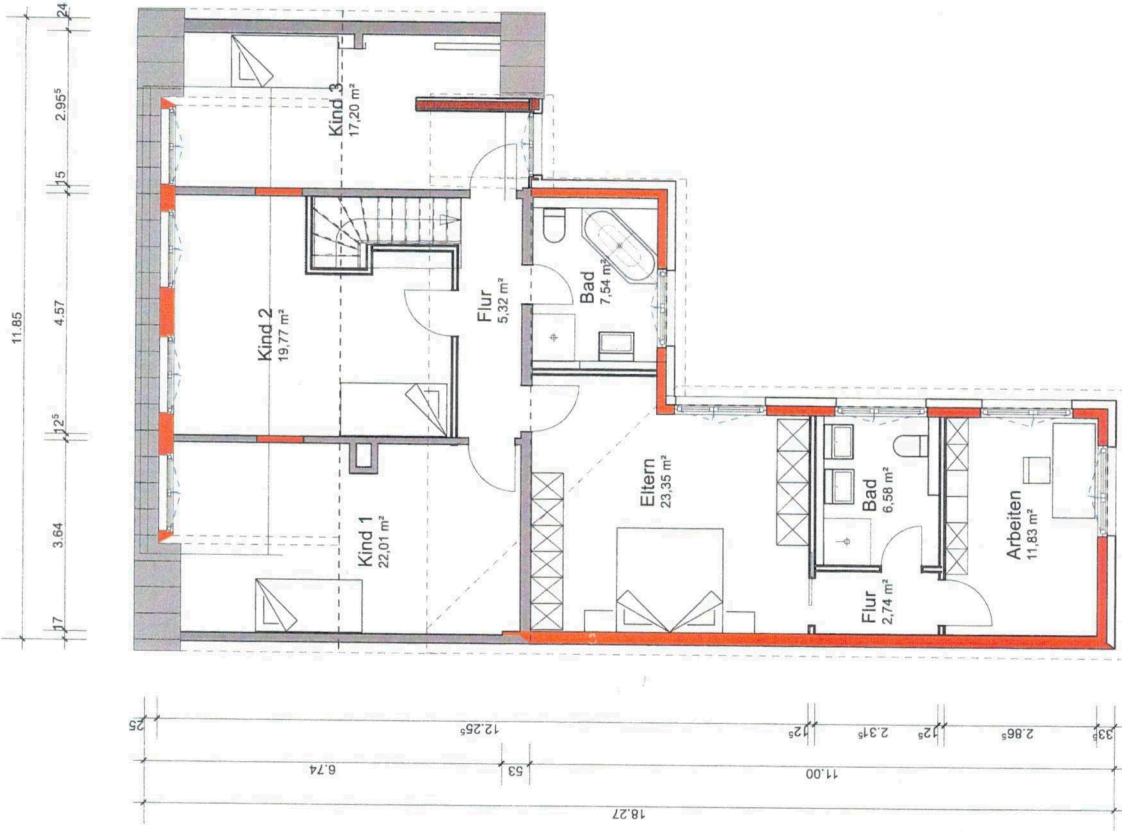

Architekturbüro Lieberich
 Steinmetzergasse 2a
 67346 Speyer
 Tel: 06232-289881
 Fax: 06232-289902
 E-mail: tslieb@gmx.de

BAUANTRAG

PROJEKT
 Umbau und Erweiterung eines
 Einfamilienhauses
 Mannheimerstr. 12
 68782 Brühl

BAUHER
 Hivizi und Rifete
 Krasniqi
 Hildastr. 24
 68782 Brühl

PLANKHALT

Obergeschoss/Dachgeschoss

DATEI:	06.02.2020	MASTAB:	1:100
GEZEICHNET:	THL	BLATTGRÖÖE:	DIN A3
GEÄNDERT:		PROJEKT-NR.:	
		BLATT-NR.:	

DER BAUHER:

DER PLANVERFASSER:

Ansicht Süden

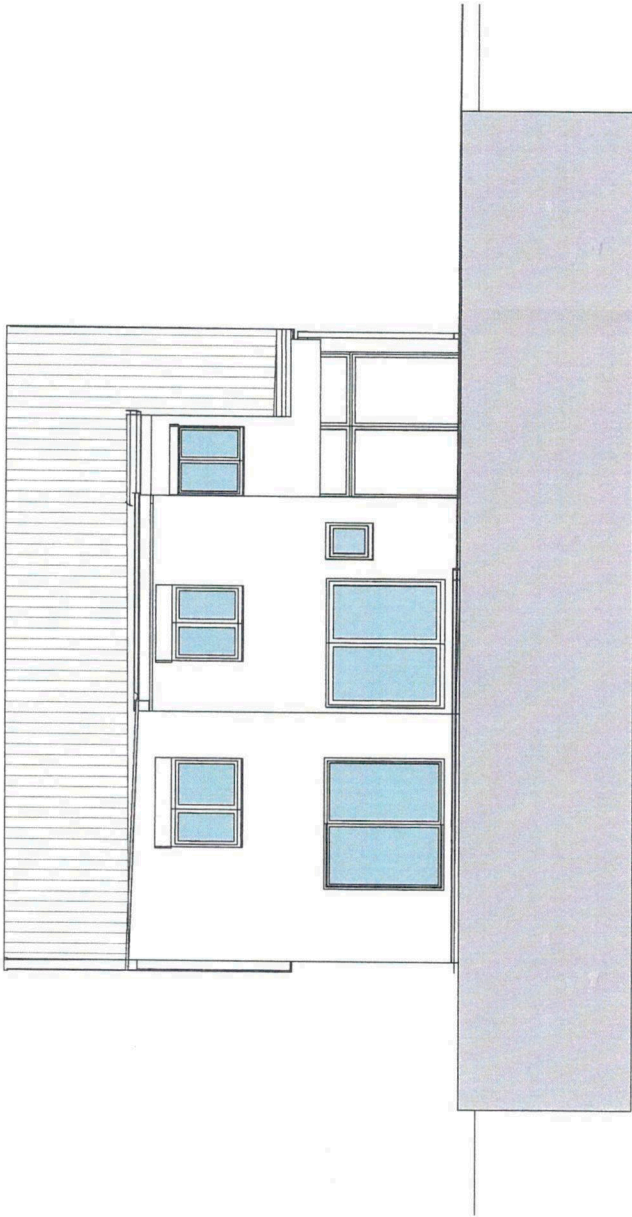

Ansicht Norden

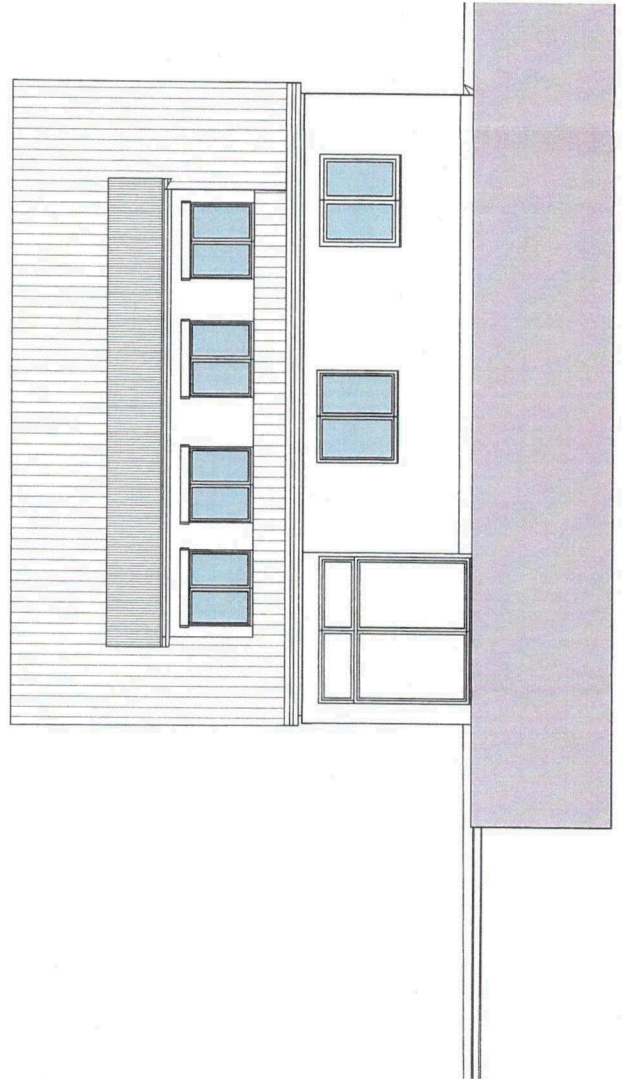

Architekturbüro Lieberich
Steinmetzergasse 2a
67346 Speyer
Tel: 06232-289881
Fax: 06232-289902
E-mail: tslieb@gmx.de

BAUANTRAG

PROJEKT

Umbau und Erweiterung eines
Einfamilienhauses
Mannheimerstr. 12
68782 Brühl

BAUHER

Hivizi und Rifete
Krasniqi
Hildastr. 24
68782 Brühl

PLANINHALT

Ansichten

DATE: 06.02.2020

MASTAB: 1:100

GEZEICHNET: TH L

BLATTGRÖÖE: DIN A3

GEÄNDERT:

PROJEKT-NR.:

BLATT-NR.:

DER BAUHER:

DER PLANVERFASSER:

Schnitt A-A

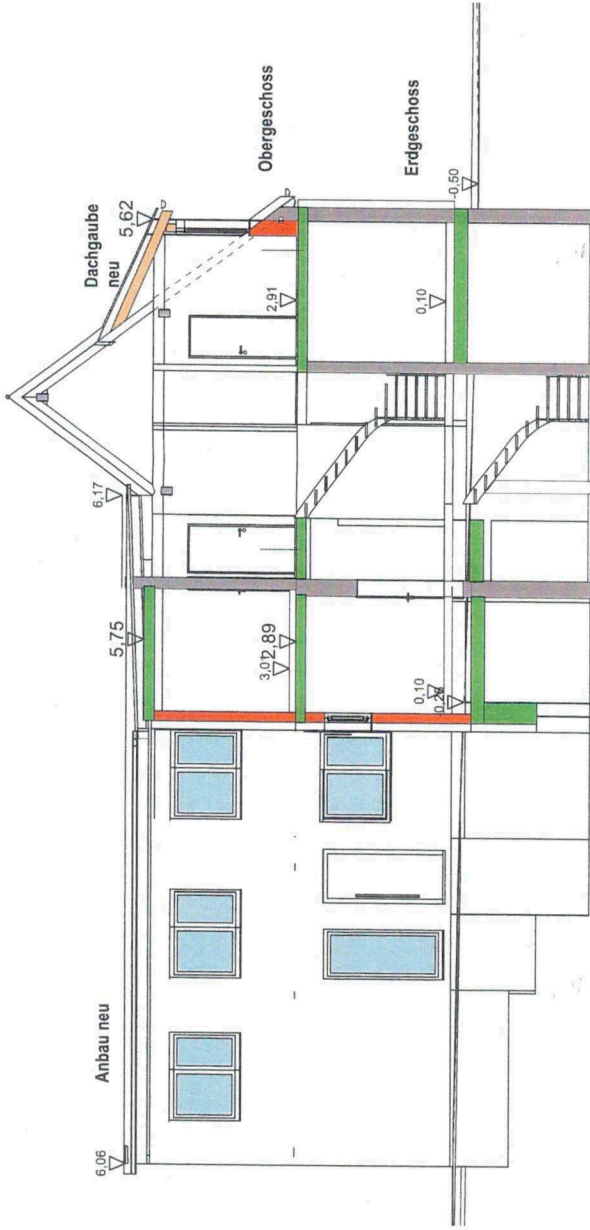

Schnitt C-C

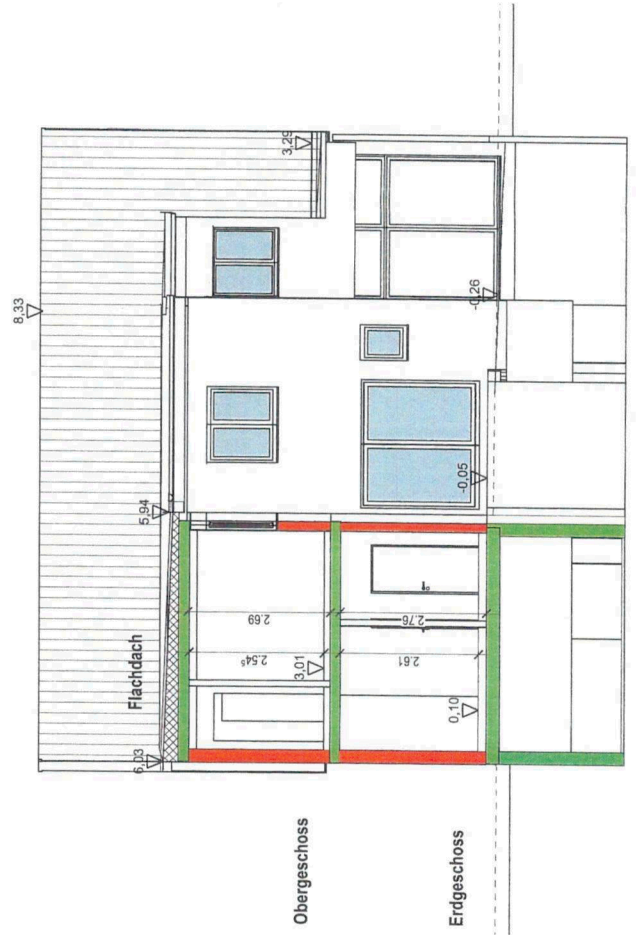

Architekturbüro Lieberich
Steinmetzergasse 2a
67346 Speyer
Tel: 06232-289881
Fax: 06232-289902
E-mail: tslieb@gmx.de

BAUANTRAG

PROJEKT
Umbau und Erweiterung eines
Einfamilienhauses
Mannheimerstr. 12
68782 Brühl

BAUHER
Hivizi und Rifete
Krasniqi
Hildastr. 24
68782 Brühl

PLAHRHAFT

Schnitte

PROJEKT-NR.:	
BLATT-NR.:	
DATEI: 06.02.2020	BAUSTAB: 1:100
GEZEICHNET: TH L	BLATTGRÖÖE: DIN A3
GEÄNDERT:	PROJEKT-NR.:
	BLATT-NR.:

DER BAUHER:

Hivizi & Rifete Krasniqi

DER PLANVERFAßSER:

TH L