

Flurstück: 4462  
Flur: --  
Gemarkung: Brühl

Gemeinde: Brühl  
Kreis: Rhein-Neckar-Kreis  
Regierungsbezirk: Karlsruhe



32466010.80

5472704.55

Maßstab 1:500 0 5 10 15 Meter

Eheleute  
Reinhold und Renate Thum  
Helene-Weber-Str. 12  
68782 Brühl  
Flst.Nr. 4462  
Einbau eines Pools

Die Basisinformationen und Basisdaten des Liegenschaftskatasters unterliegen dem Verwendungsvorbehalt nach § 2 Abs. 3 und 4 des Vermessungsgesetzes vom 1. Juli 2004 (GBl. S. 469, 509), zuletzt geändert durch Gesetz vom 30. November 2010 (GBl. S. 989). Sie dürfen vom Empfänger nur für den Zweck verwendet werden, zu dem sie übermittelt worden sind. Eine Verwendung für andere Zwecke ist nur zulässig, wenn die Vermessungsbehörde eingewilligt hat.

18.06.2020 *Reinhold Thum* *Renate Thum*

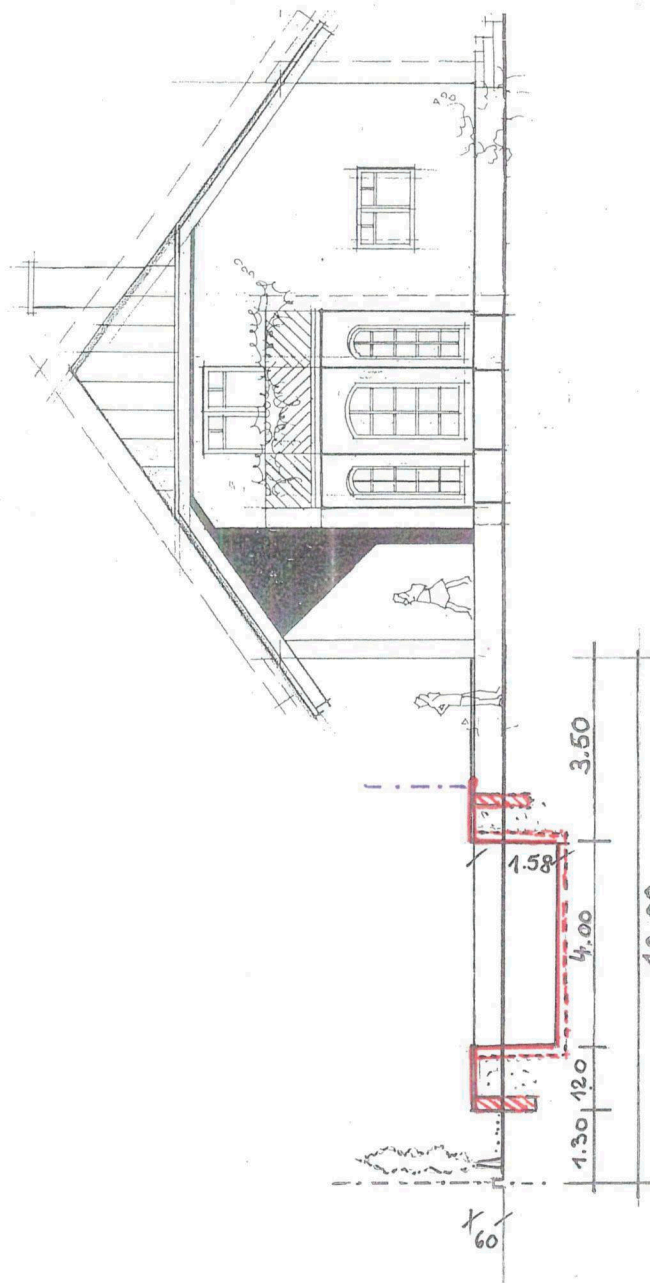

18.06.2020

*Reinhold K. Renate Thum*

Reinhold und Renate Thum  
Helene-Weber-Str. 12  
68782 Brühl

Flist.Nr. 4462

Einbau eines Pools

GIEBELANSICHT  
M. 1:100

X

NACHTRAGSPLAN 26. Feb. 1991

|   |  |  |
|---|--|--|
| BAUTRÄGER<br>DOMBROWSKY<br>g.köh  | 6908 WIESLOCH OESINGERSTR. 3a<br>TEL. 06222-8041 | MASSTAB:<br>1:100  |
| BAUHERR:<br>G. KLING 6830 SCHWETZINGEN<br>FRIEDRICH - EBERT - STR. 5                  | PLAN:<br>SÜDANSICHT                              | BLATT NR.<br>7   |
| BAUVORHABEN: NEUBAU EINFAMILIENWOHNHAUS MIT GARAGE<br>HELENE-WEBER-STR. 12/0835 BRÜHL | GEZEICHNET<br>PLAN Nr. 191                       | BAUVER<br>Reinhold und Renate Thum<br>Telefon 06822-8041 |

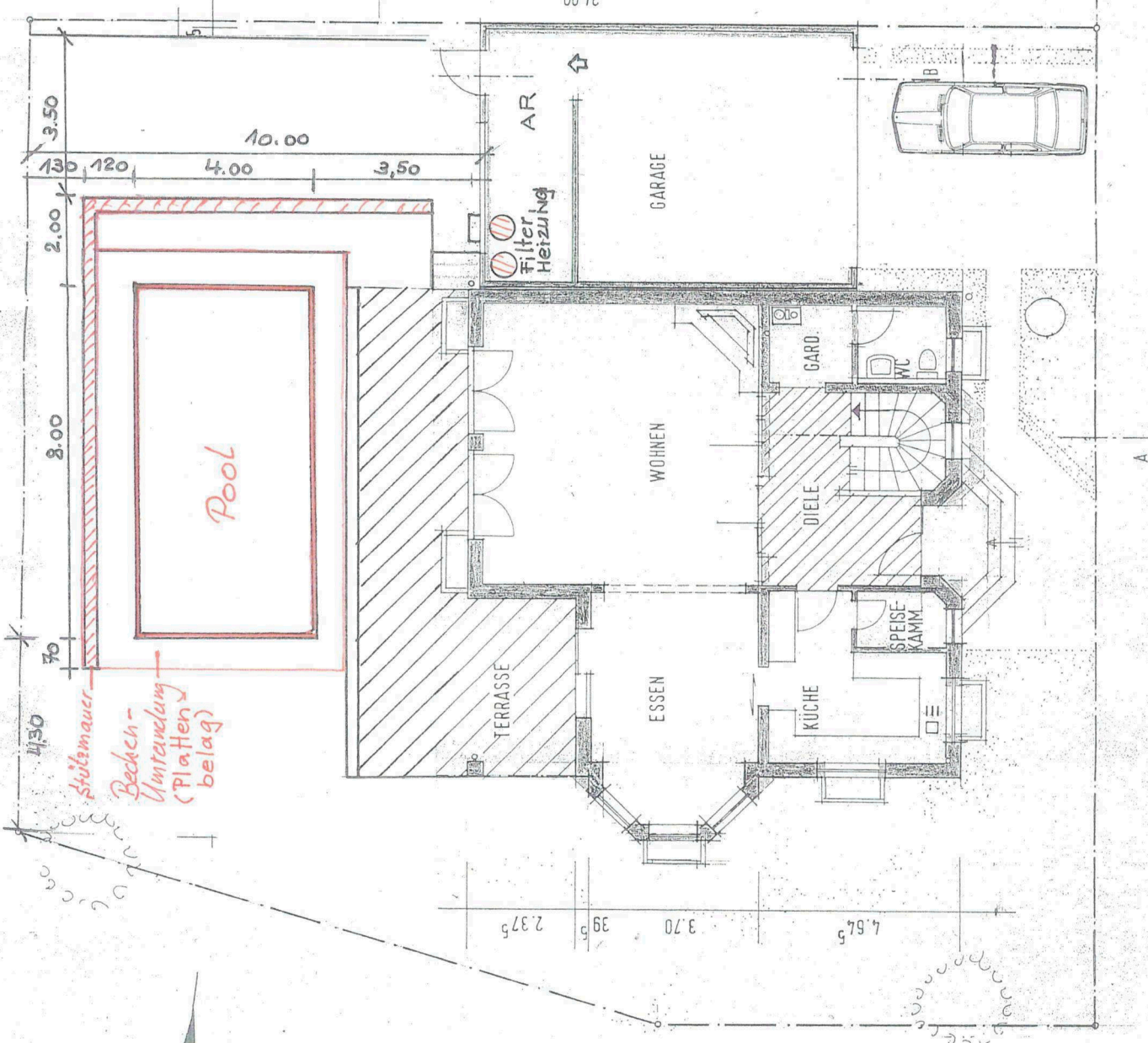

|      |      |      |      |      |       |      |      |
|------|------|------|------|------|-------|------|------|
| 300  | 300  | 17,5 | 8,14 | 17,5 | 2,375 | 17,5 | 8,49 |
| 17,5 | 17,5 | 12   | 6,01 | 12   | 2,01  | 17,5 | 8,49 |
| 17,5 | 17,5 | 12   | 6,01 | 12   | 2,01  | 17,5 | 8,49 |
| 17,5 | 17,5 | 12   | 6,01 | 12   | 2,01  | 17,5 | 8,49 |
| 17,5 | 17,5 | 12   | 6,01 | 12   | 2,01  | 17,5 | 8,49 |
| 17,5 | 17,5 | 12   | 6,01 | 12   | 2,01  | 17,5 | 8,49 |
| 17,5 | 17,5 | 12   | 6,01 | 12   | 2,01  | 17,5 | 8,49 |
| 17,5 | 17,5 | 12   | 6,01 | 12   | 2,01  | 17,5 | 8,49 |
| 17,5 | 17,5 | 12   | 6,01 | 12   | 2,01  | 17,5 | 8,49 |
| 17,5 | 17,5 | 12   | 6,01 | 12   | 2,01  | 17,5 | 8,49 |

ERDGESCHOSS  
M. 1:100

18.06.2020

*Reinhold Renate Thum*

Eheleute  
Reinhold und Renate Thum  
Helene-Weber-Str. 12  
68782 Brühl

Flst.Nr. 4462

Einbau eines Pools

BAUTRÄGER DOMBROWSKI GMBH  
**MASSIVHAUS** 6908 WIESLOCH OESINGERSTR. TEL. 06 222-8041

BAUHERR: G. KLING 6830 SCHWEZINGEN  
FRIEDRICH-EBERT-STR. 5

BAUVORHABEN: NEUBAU EINFAMILIENWOHNHAUS.  
MIT GARAGE HELENE-WEBER-STR 6835 BRÜHL

PLAN: 2

BAUHAUS: 2  
SPEAKER: 2  
TÜR: 2  
FENSTER: 2  
TÜR: 2  
FENSTER: 2

ERDGESCHOSS

*Edling*

BAUHAUS: 2  
SPEAKER: 2  
TÜR: 2  
FENSTER: 2  
TÜR: 2  
FENSTER: 2