

# Lageplan zum Bauantrag ( § 4 LBOVVO)

Maßstab 1: 500

Auszug aus dem Liegenschaftskataster mit Einzeichnungen nach § 4 (2-5) LBOVVO  
Ortsvergleich hat nicht stattgefunden.

Gemeinde Brühl  
Gemarkung Brühl  
Flurst. Nr. 381/15

Bauvorhaben:  
**Umbau und Sanierung  
des bestehenden Wohnhauses**

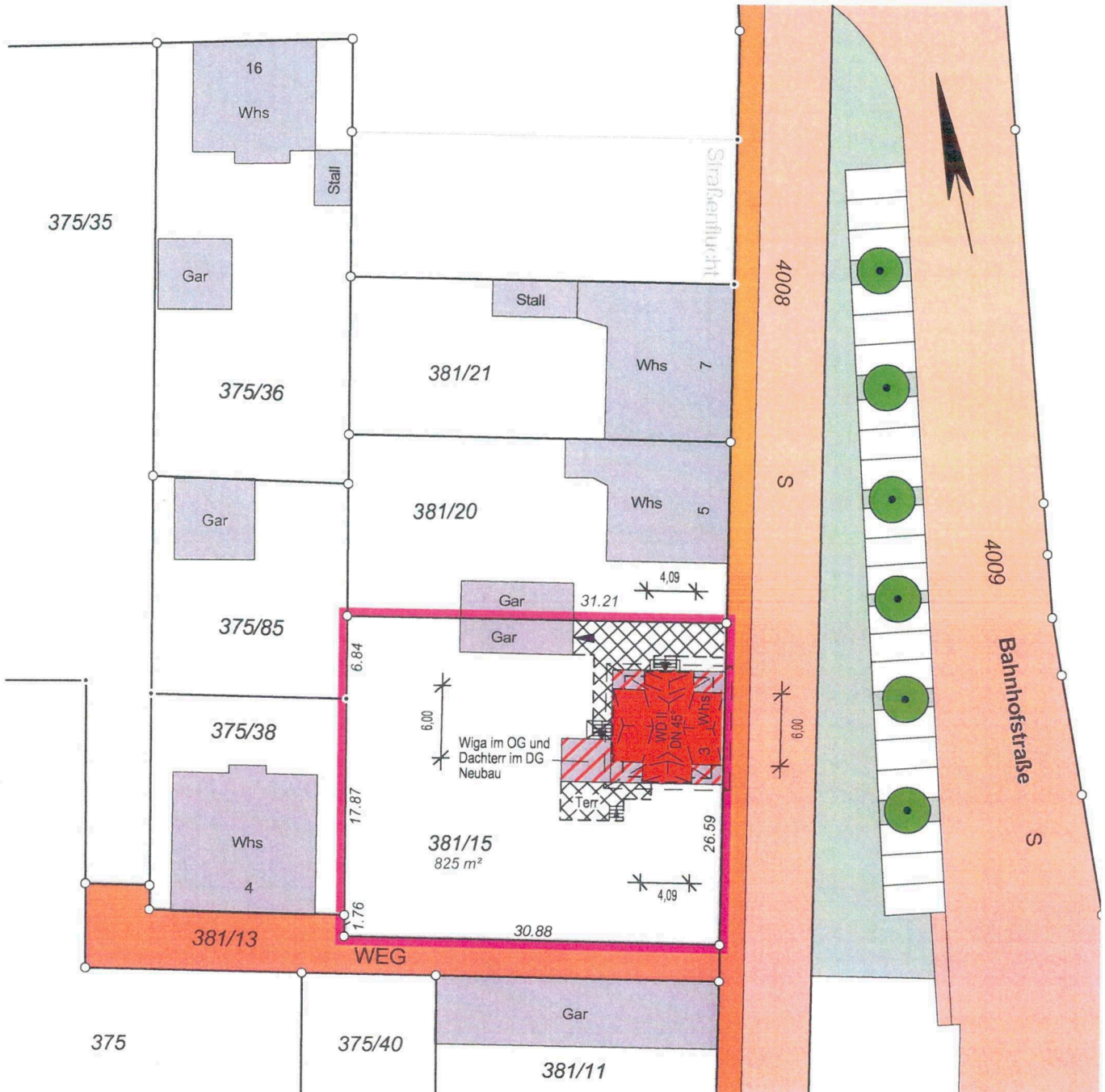

Unterirdische Leitungen sind nicht dargestellt

Bauherr:  
Stephan Huckele  
Hirschbrunnenweg 68  
68723 Schwetzingen

**MAX**

VERMESSUNG

Vermessungsbüro Max · Dipl.-Ing. (FH) Robert Max  
Öffentlich bestellter Vermessungsingenieur  
Leiberg II/6 · 76684 Östringen  
Telefon: 07253 9885-0 · Fax: 07253 9885-15  
mail@vermessung-max.de · www.vermessung-max.de

Östringen, den 27.11.2019

*Stephan Huckele*

Bauherr:  
Herr  
**STEPHAN HUCKELE**  
Hirschbrunnenweg 68  
68723 Schwetzingen

*[Signature]*  
**Bauantrag**  
Vereinfachtes Verfahren

BAUVORHABEN:  
**UMBAU UND SANIERUNG  
DES BESTEHENDEN WOHNHAUSES**

Bahnhofstraße 3  
68782 Brühl  
Flst.-Nr: 381/15

**ERDGESCHOSS**

DATUM: 12.12.2019 M=1:100

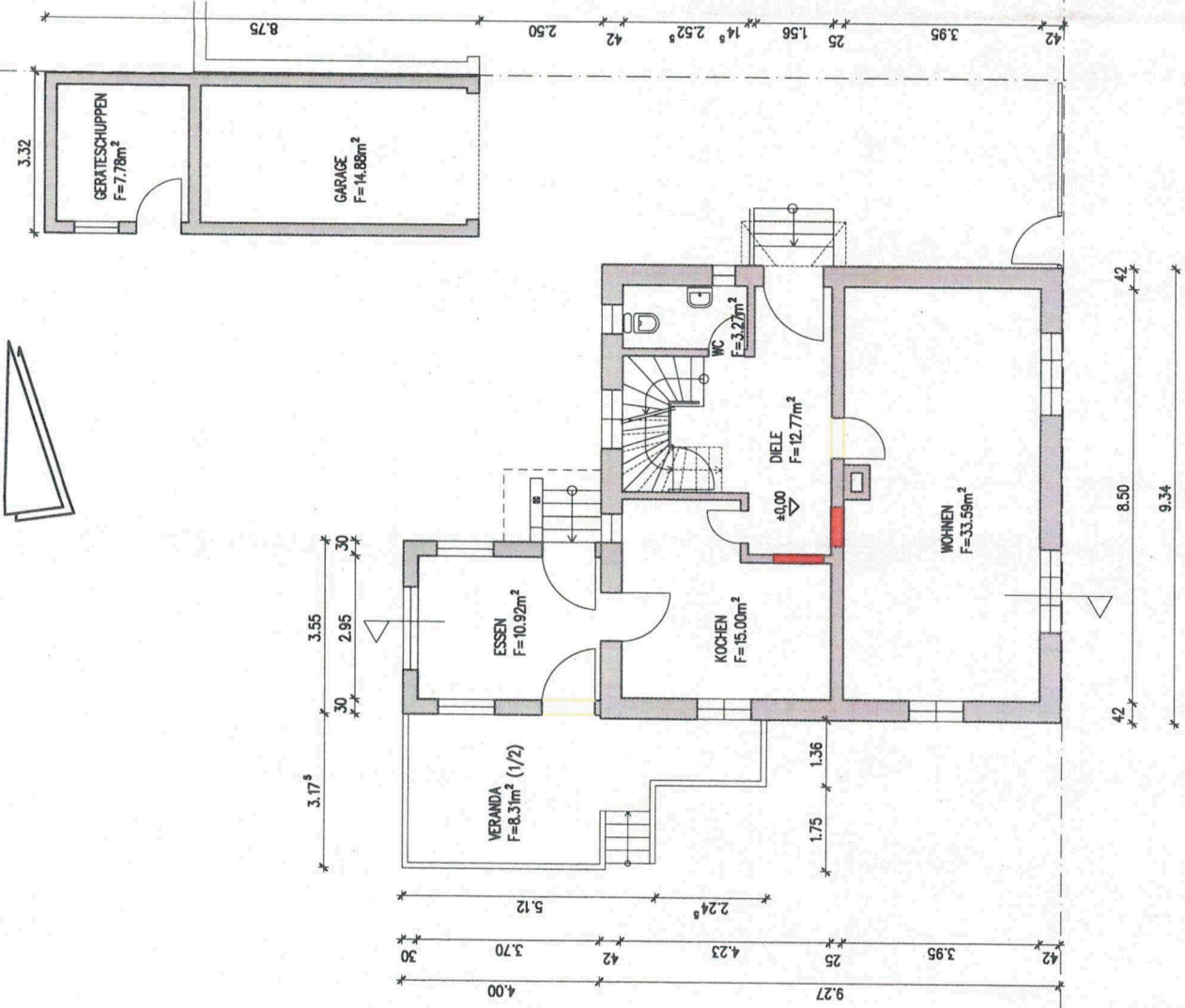



Bauherr:

Herr

STEPHAN HUCKELE

Hirschbrunnenweg 68  
68723 Schwetzingen

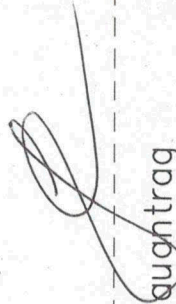

Baugtrag  
Vereinfachtes Verfahren

BAUVORHABEN:

UMBAU UND SANIERUNG  
DES BESTEHENDEN WOHNHAUSES

Bahnhofstraße 3  
68782 Brühl  
Flst.-Nr: 381/15

OBERGESCHOSS

DATUM: 12.12.2019 M=1:100

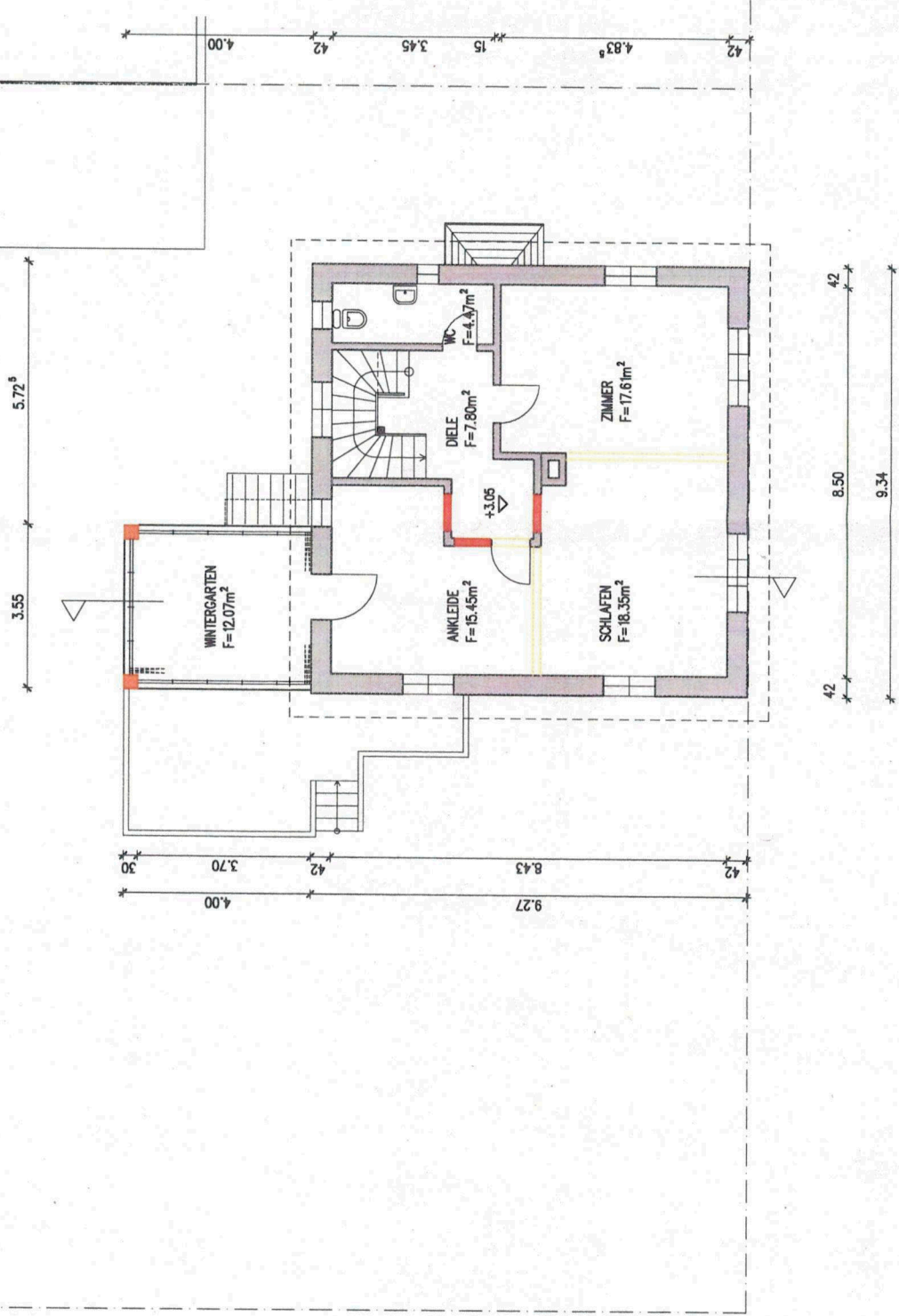

Bauherr:  
Herr  
**STEPHAN HUCKELE**  
Hirschbrunnenweg 68  
68723 Schwetzingen

**Bauantrag**  
Vereinfachtes Verfahren

BAUVORHABEN:  
**UMBAU UND SANIERUNG  
DES BESTEHENDEN WOHNHAUSES**

Bahnhofstraße 3  
68782 Brühl  
Flst.-Nr: 381/15

**DACHGESCHOSS**

DATUM: 12.12.2019 M=1:100

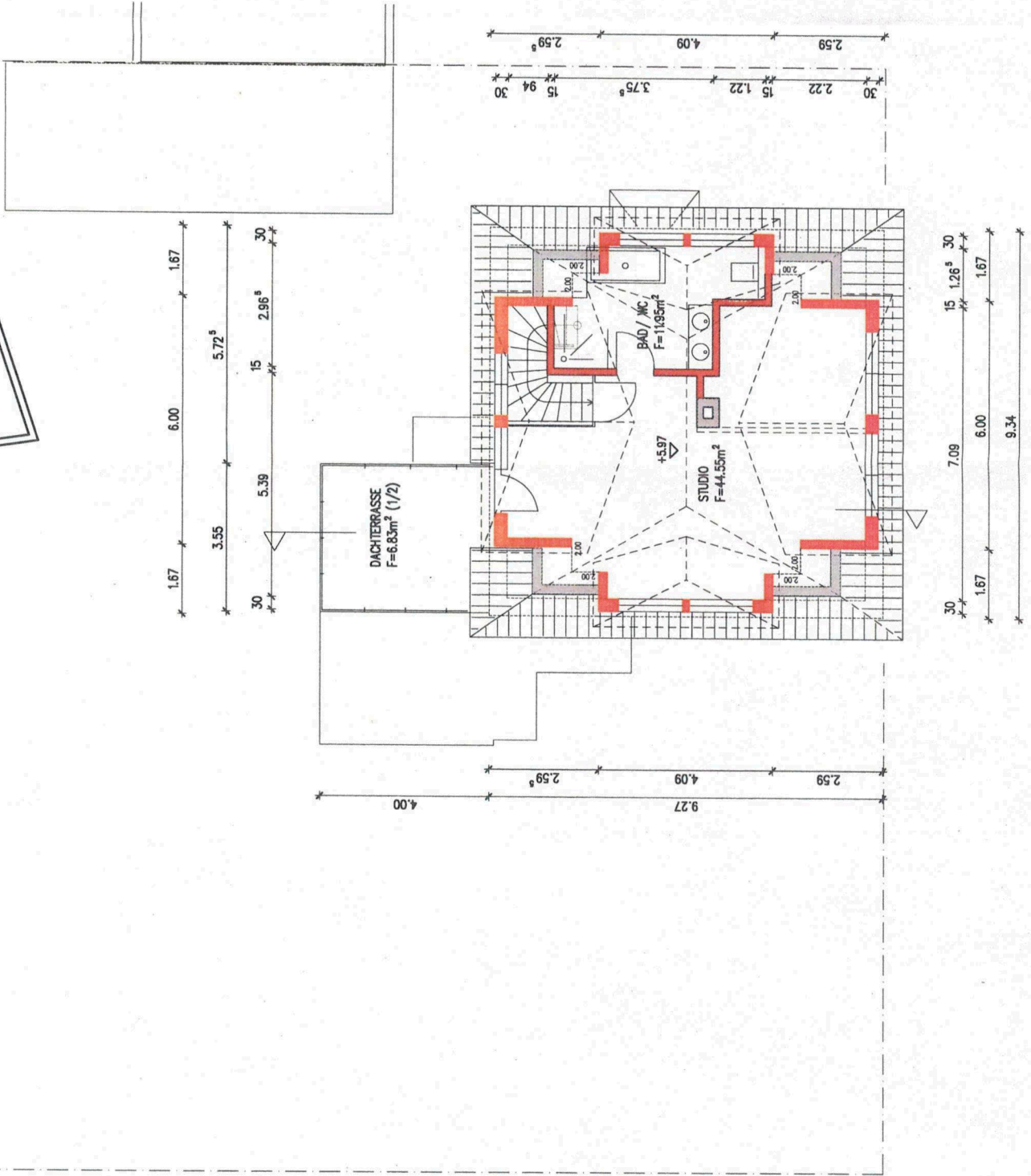

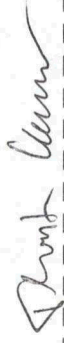

Bauherr:

Herr

**STEPHAN HUCKELE**

Hirschbrunnenweg 68  
68723 Schwetzingen



**Bauantrag**

Vereinfachtes Verfahren

BAUVORHABEN:

**UMBAU UND SANIERUNG  
DES BESTEHENDEN WOHNHAUSES**

Bahnhoftstraße 3  
68782 Brühl  
Flst.-Nr: 381/15

**SCHNITT**

DATUM: 12.12.2019

M=1:100

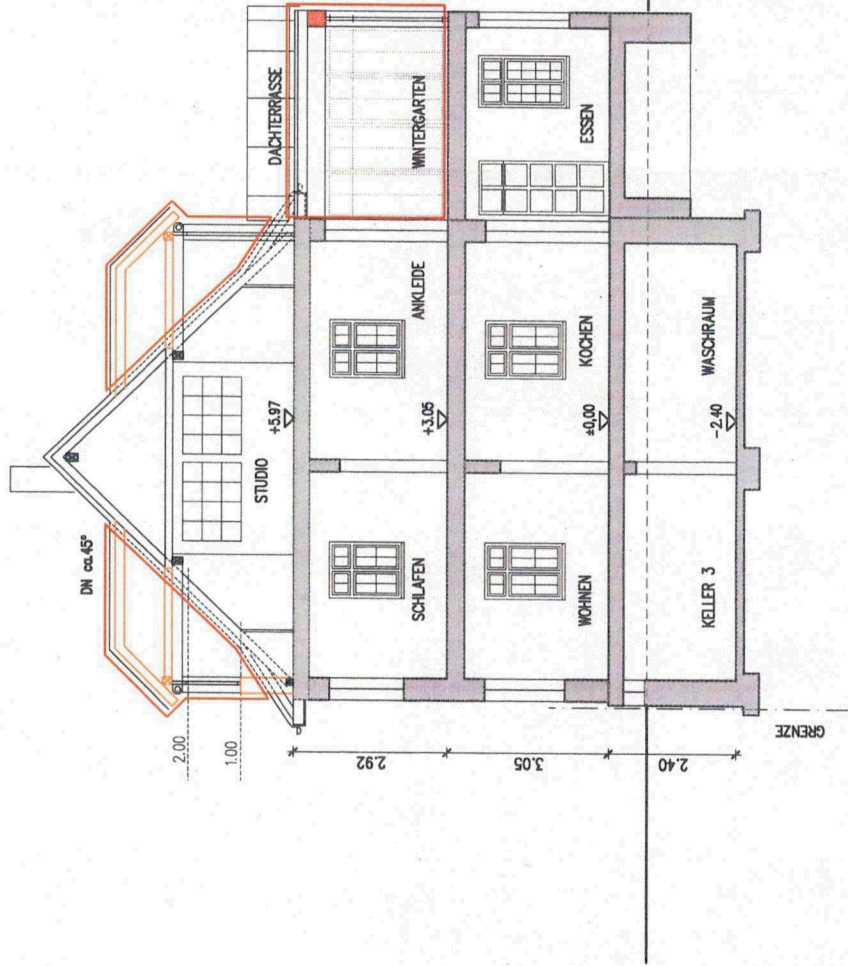

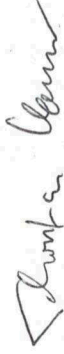

Bauherr:

Herr

STEPHAN HUCKELE

Hirschbrunnenweg 68  
68723 Schwetzingen



Bauantrag  
Vereinfachtes Verfahren

BAUVORHABEN:

UMBAU UND SANIERUNG  
DES BESTEHENDEN WOHNHAUSES

Bahnhofstraße 3  
68782 Brühl  
Flst.-Nr: 381/15

NORD-ANSICHT

DATUM: 12.12.2019

M= 1: 100

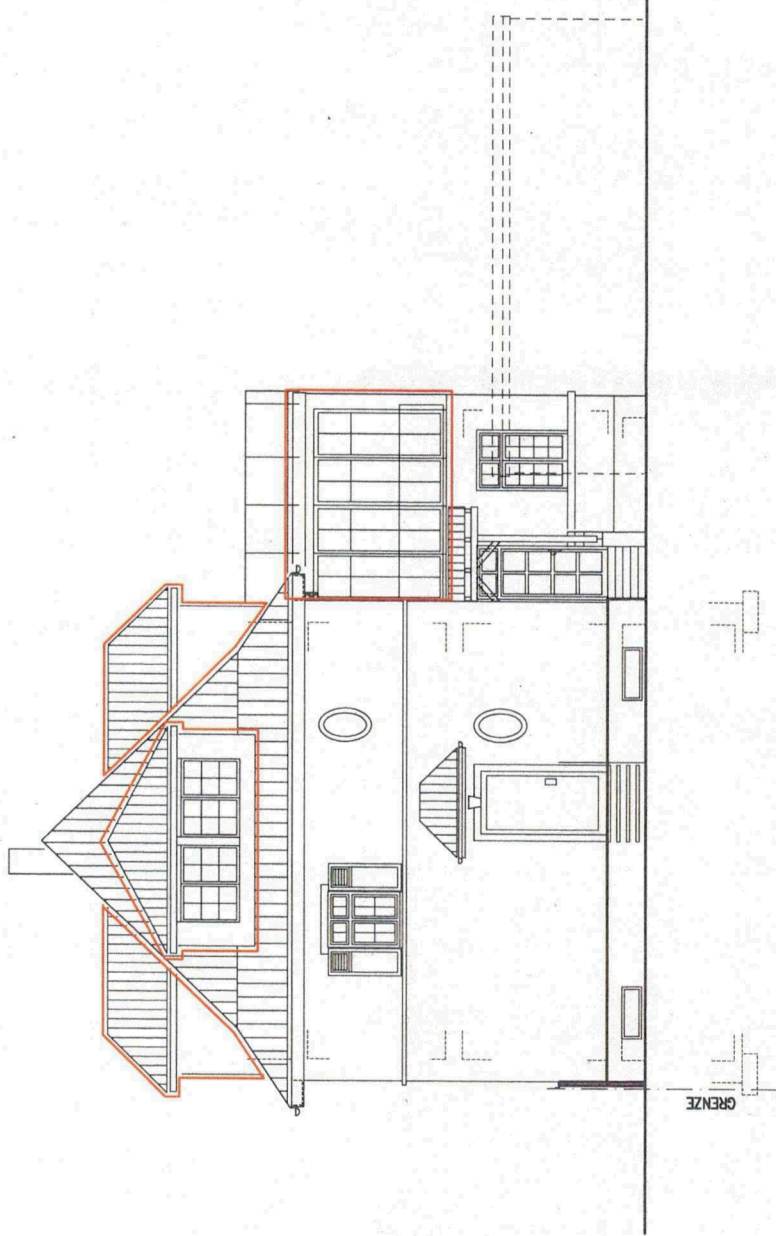

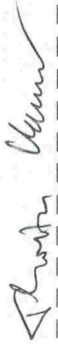

Bauherr:  
Herr  
**STEPHAN HUCKELE**  
Hirschbrunnenweg 68  
68723 Schwetzingen



**Bauantrag**  
Vereinfachtes Verfahren

BAUVORHABEN:  
**UMBAU UND SANIERUNG  
DES BESTEHENDEN WOHNHAUSES**

Bahnhofstraße 3  
68782 Brühl  
Flst.-Nr: 381/15

**OST-ANSICHT**

DATUM: 12.12.2019 M= 1:100

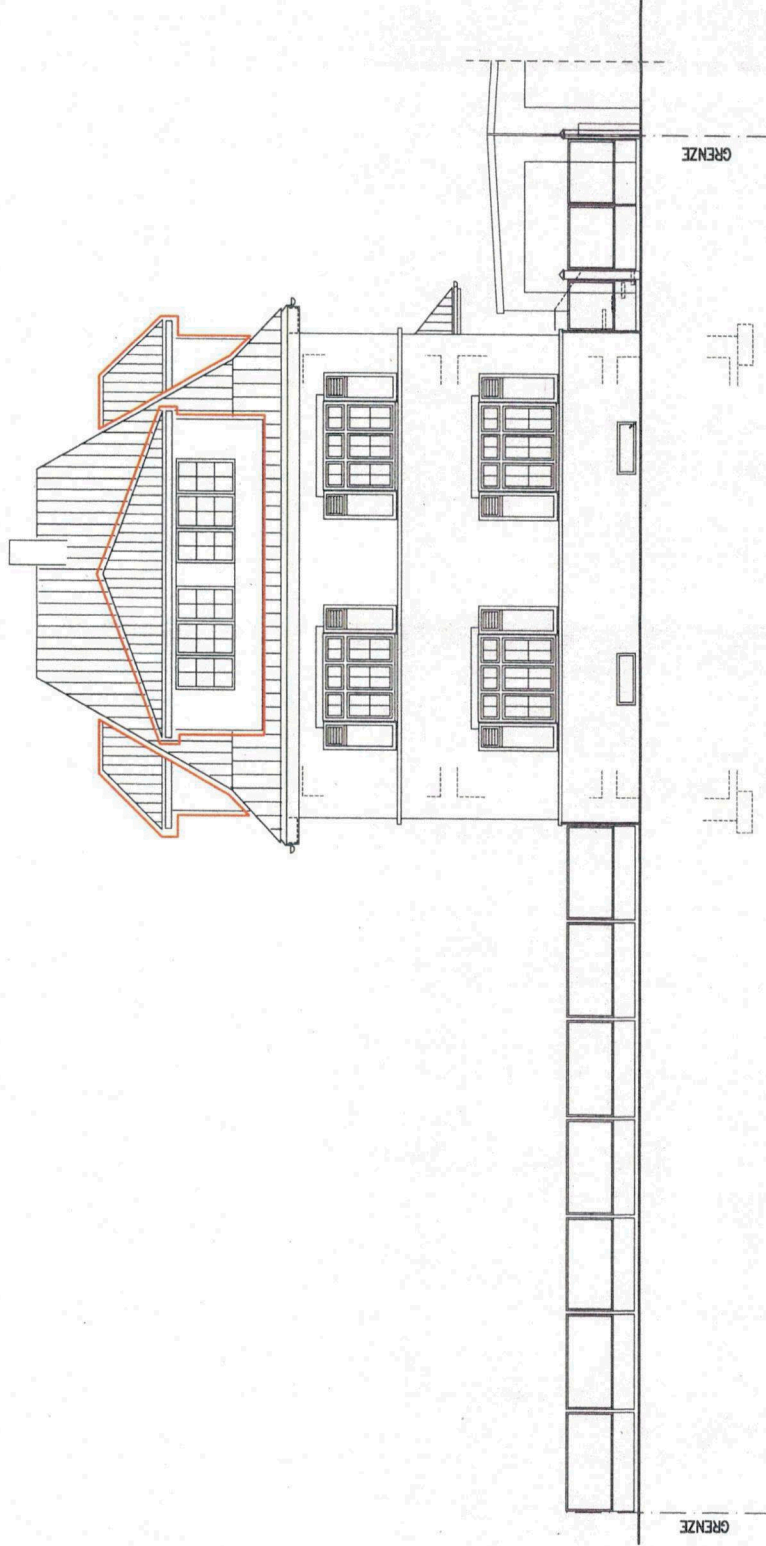



Bauherr:

Herr

**STEPHAN HUCKELE**

Hirschbrunnenweg 68  
68723 Schwetzingen



Bauantrag  
Veräufertes Verfahren

BAUVORHABEN:

**UMBAU UND SANIERUNG  
DES BESTEHENDEN WOHNHAUSES**

Bahnhofstraße 3  
68782 Brühl  
Flst.-Nr: 381/15

**SÜD-ANSICHT**

DATUM: 12.12.2019

M=1:100

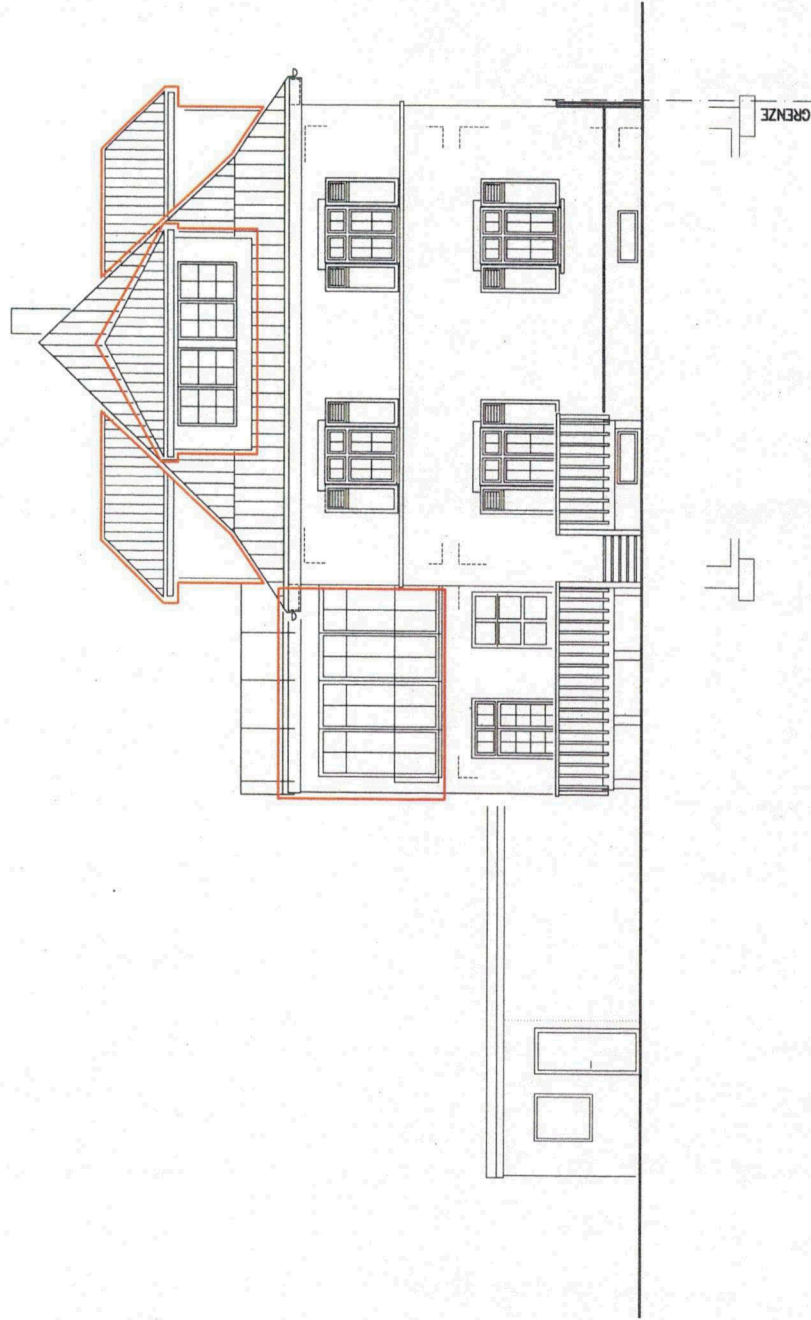





Bauherr:

Herr

STEPHAN HUCKELE

Hirschbrunnenweg 68  
68723 Schwetzingen

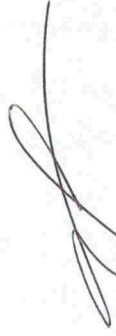

Bauantrag

Vereinfachtes Verfahren

BAUVORHABEN:

UMBAU UND SANIERUNG  
DES BESTEHENDEN WOHNHAUSES

Bahnhofstraße 3  
68782 Brühl  
Flst.-Nr: 381/15

WEST-ANSICHT

DATUM: 12.12.2019

M = 1:100

