

# Vermessungsbüro Gebauer + Manser

Ingenieurgesellschaft mbH

Öffentlich bestellte Vermessungsingenieure - BDVI



## Lageplan zur Bauvoranfrage 1 : 500

Baden-Württemberg

Zeichnerischer Teil zum Bauantrag (§ 4 LBOVVO)

über Flurstück Nr.: 1394/4

Auszug aus dem Liegenschaftskataster und  
Einzeichnungen nach § 4 Abs. 4 und 5 LBOVVO

Gemeinde: Brühl

Gemarkung: Brühl

zum Baugesuch: Bruno Freirich, Schillerstraße 6, 68782 Brühl

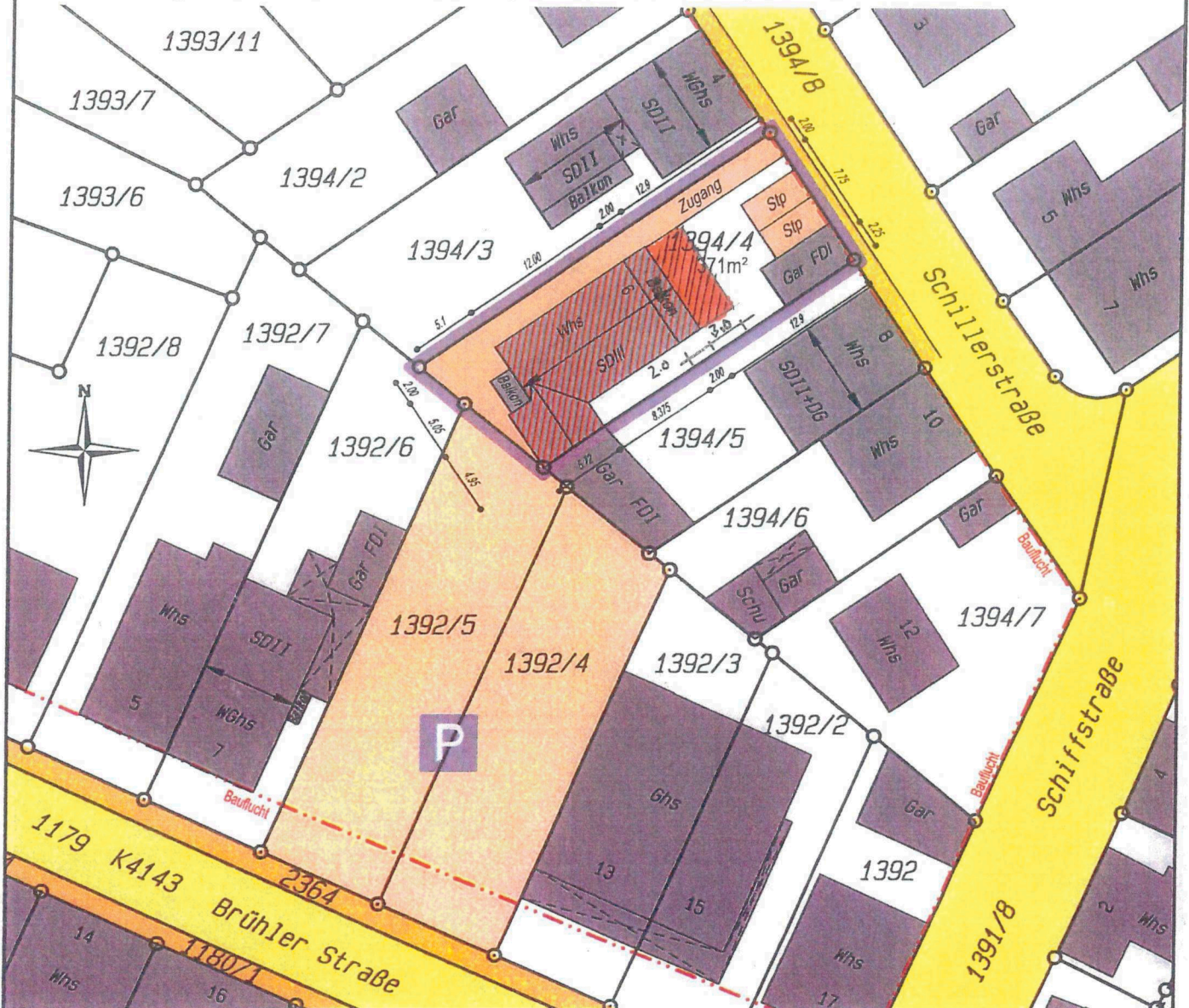

Ortsvergleich durchgeführt (keine Grenzfeststellung)

Für die Vollständigkeit und Richtigkeit der  
Darstellung unterirdischer Bauwerke und Leitungen  
wird keine Gewähr übernommen.

Abweichungen gegenüber dem Grundbuch sind möglich.

Geplantes Bauvorhaben eingetragen.

*geändert Nr. 5.20*

Der Sachverständige

Heidelberg, den 23.07.2019

Dipl.-Ing. Markus Gebauer

Dipl.-Ing. (FH) Markus Manser

Öffentlich bestellte Vermessungsingenieure



Gebauer + Manser Ingenieurgesellschaft mbH Hans-Bunte-Straße 5/1 - 69123 Heidelberg

Telefon: 0 62 21 / 729 84 80 - Fax: 0 62 21 / 729 84 88

E-Mail: info@gebauer-manser.de - Internet: www.gebauer-manser.de

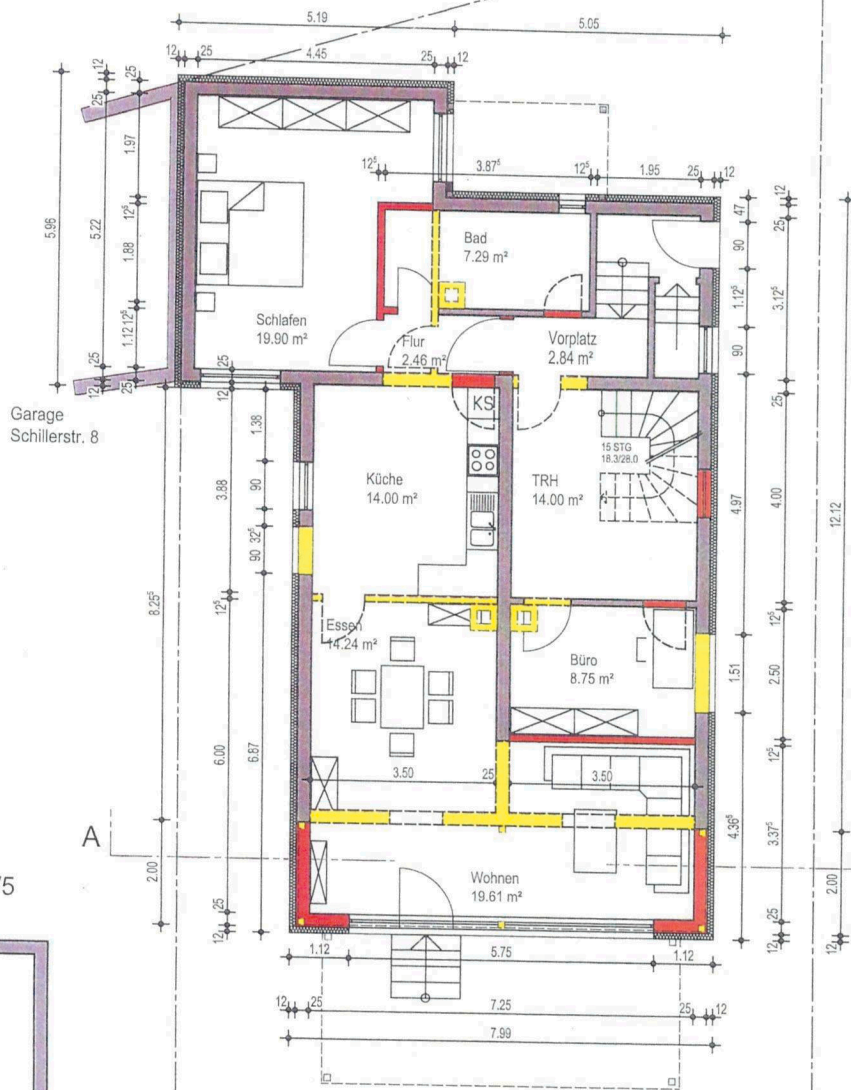
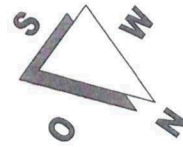

**ERDGESCHOSS**

**BAUVORANFRAGE**

BAUVORHABEN	Umbau und Erweiterung des Wohnhauses Schillerstraße 6 68782 Brühl		
PLANVERFASSER	Architekturbüro Kuno Hofmann Dänischer Tisch 34 68219 Mannheim		
BAUHERR	Stumpf-Freirich Schillerstraße 6 68782 Brühl		
PLANINHALT	ERDGESCHOSS		
MASSTAB	PROJEKT-NR.	PLAN-NR.	DATUM
1:100		1	14.05.2020

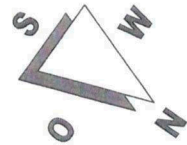
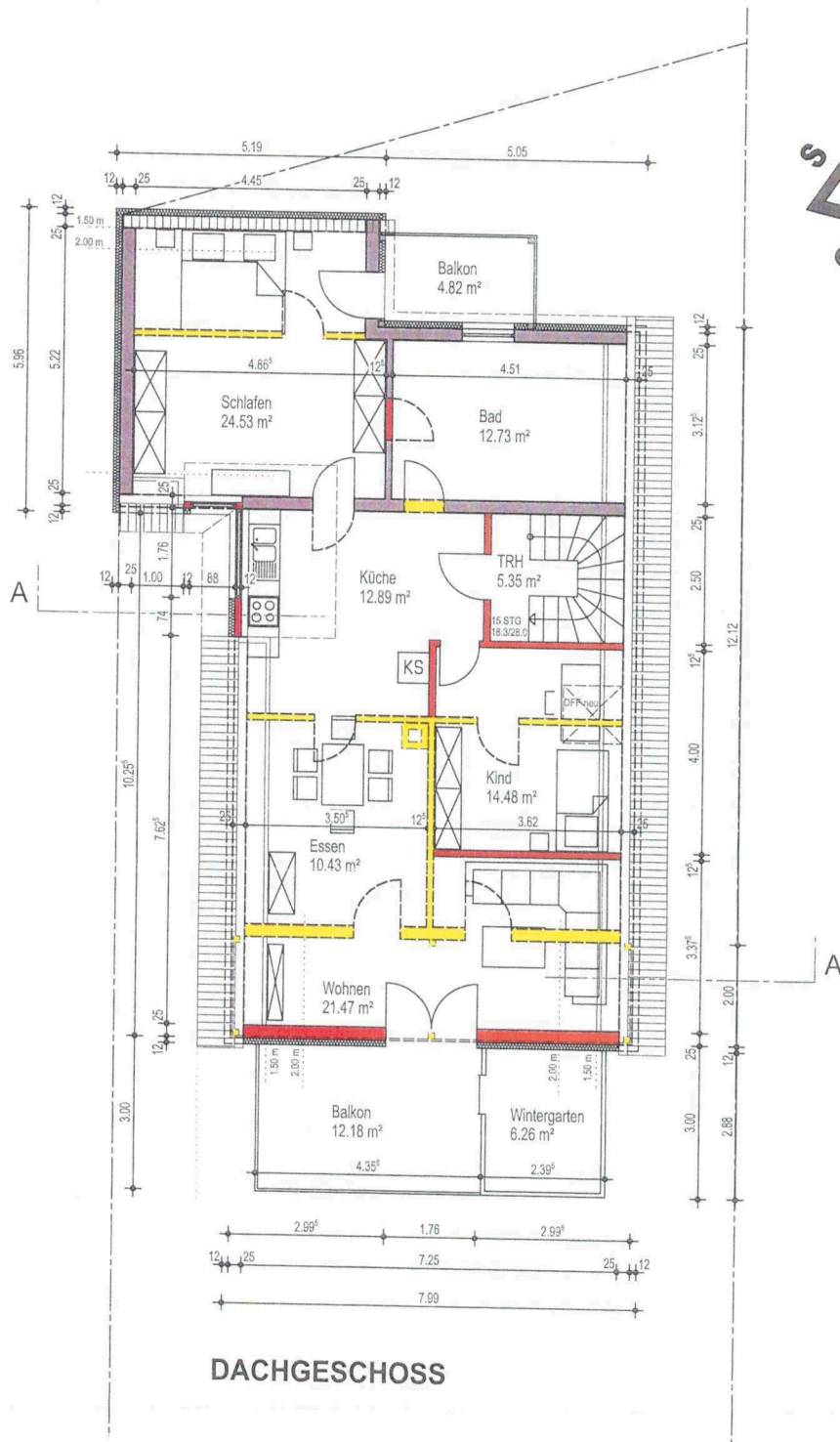

**DACHGESCHOSS**

**BAUVORANFRAGE**

BAUVORHABEN	Umbau und Erweiterung des Wohnhauses Schillerstraße 6 68782 Brühl		
PLANVERFASSER	Architekturbüro Kuno Hofmann Dänischer Tisch 34 68219 Mannheim		
BAUHERR	Stumpf-Freirich Schillerstraße 6 68782 Brühl		
PLANINHALT	DACHGESCHOSS		
MASSTAB	PROJEKT-NR.	PLAN-NR.	DATUM
1:100		2	14.05.2020

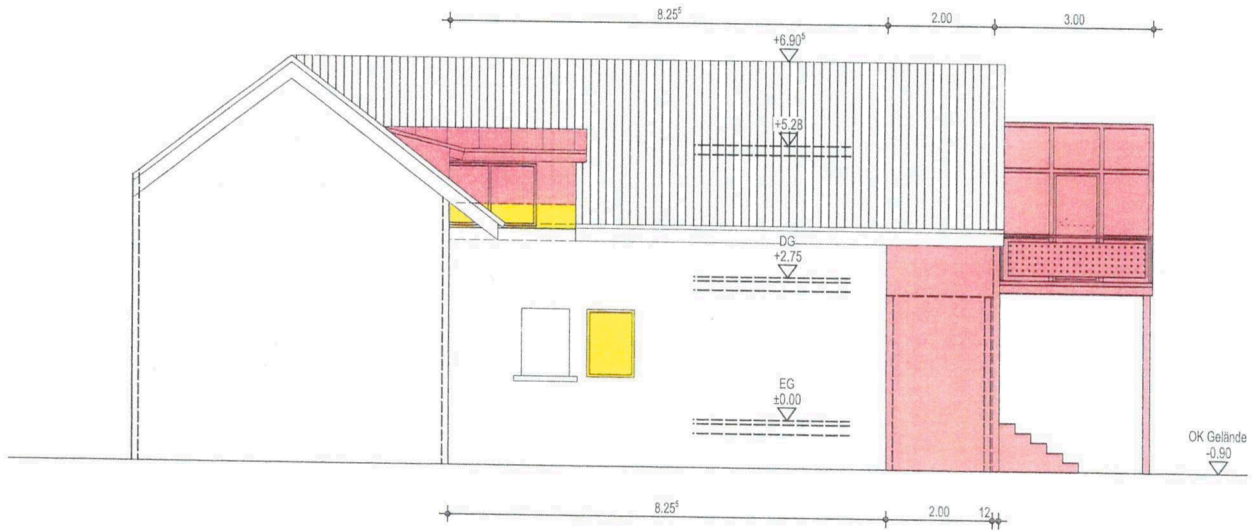

ANSICHT SÜD-OST

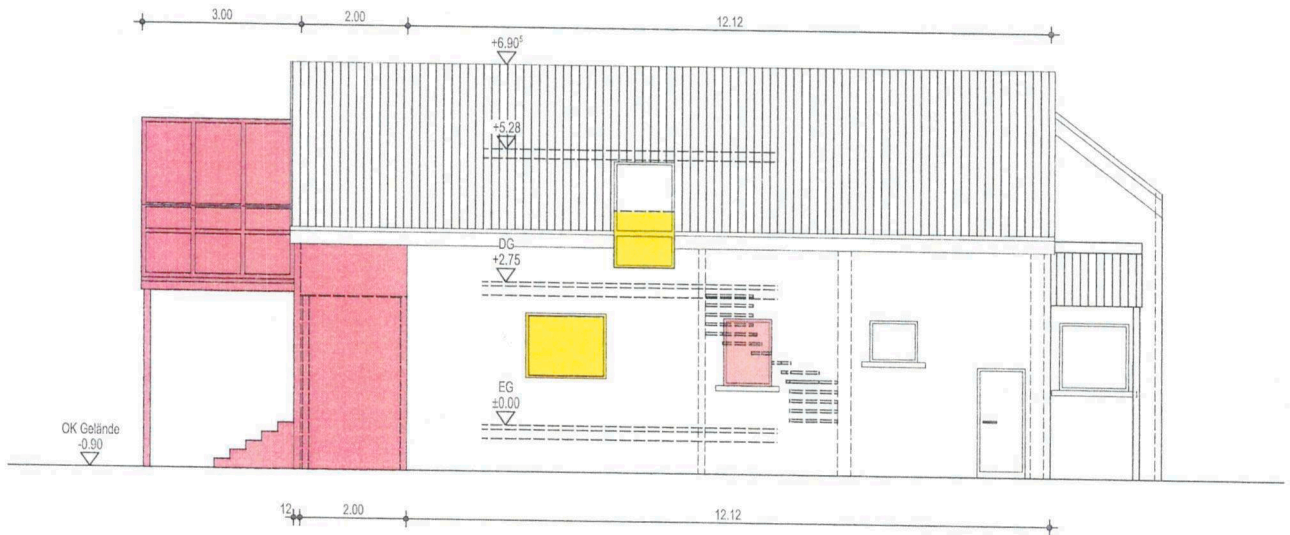

ANSICHT NORD-WEST

**BAUVORANFRAGE**

BAUVORHABEN	Umbau und Erweiterung des Wohnhauses Schillerstraße 6 68782 Brühl		
PLANVERFASSER	Architekturbüro Kuno Hoffmann Dänischer Tisch 34 68219 Mannheim		
BAUHERR	Stumpf-Freirich Schillerstraße 6 68782 Brühl		
PLANINHALT	ANSICHTEN Süd-Ost und Nord-West		
MASSTAB 1:100	PROJEKT-NR.	PLAN-NR. 3	DATUM 14.05.2020

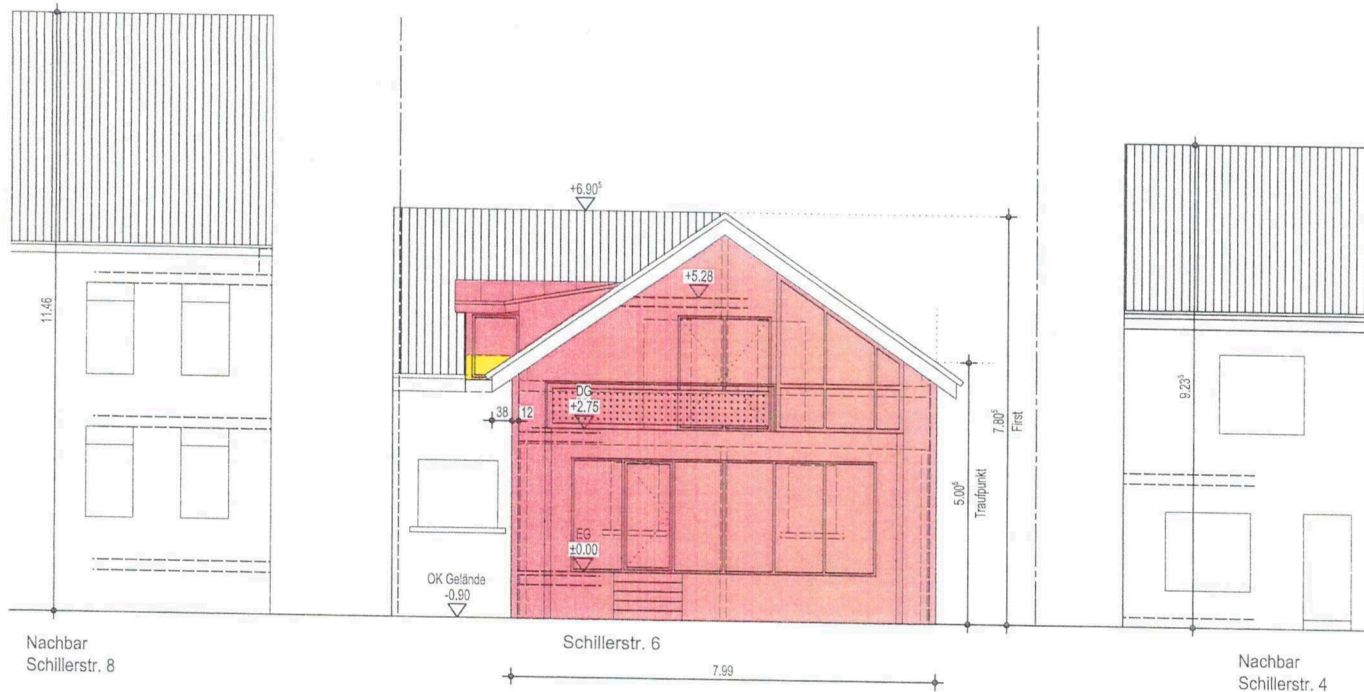

ANSICHT NORD-OST

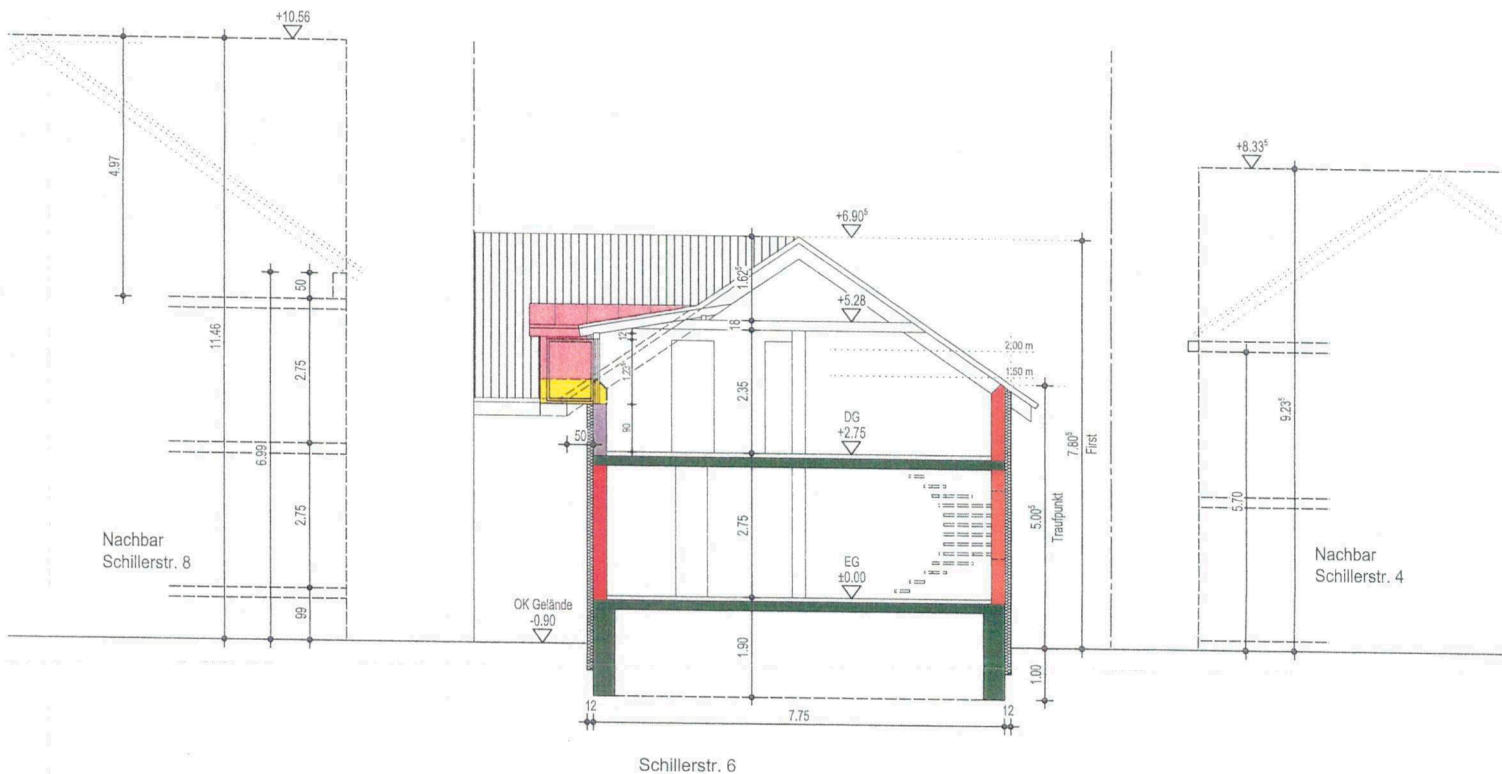

SCHNITT A-A

BAUVORANFRAGE

BAUVORHABEN	Umbau und Erweiterung des Wohnhauses Schillerstraße 6 68782 Brühl		
PLANVERFASSER	Architekturbüro Kunz & Mann Dänischer Tisch 34 68219 Mannheim		
BAUHERR	Stumpf-Freirich Schillerstraße 6 68782 Brühl		
PLANINHALT	ANSICHT Nord-Ost und SCHNITT A-A		
MASSTAB	PROJEKT-NR.	PLAN-NR.	DATUM
1:100		4	14.05.2020