

KELLER & HUBER

Ingenieurvermessung u. Dienstleistungs GmbH Pfälzer Ring 25-29 68766 Hockenheim Tel.:06205/202390-0 Fax:06205/202390-8

Lageplan 1:500

Zeichnerischer Teil zum Bauantrag (§4LBOVV0)
 Auszug aus dem Liegenschaftskataster und
 Einzeichnung nach §4Abs.4u.5 LBOVV0

Gemeinde: Brühl
 Gemarkung: Brühl
 Flst.Nr.: 367/14

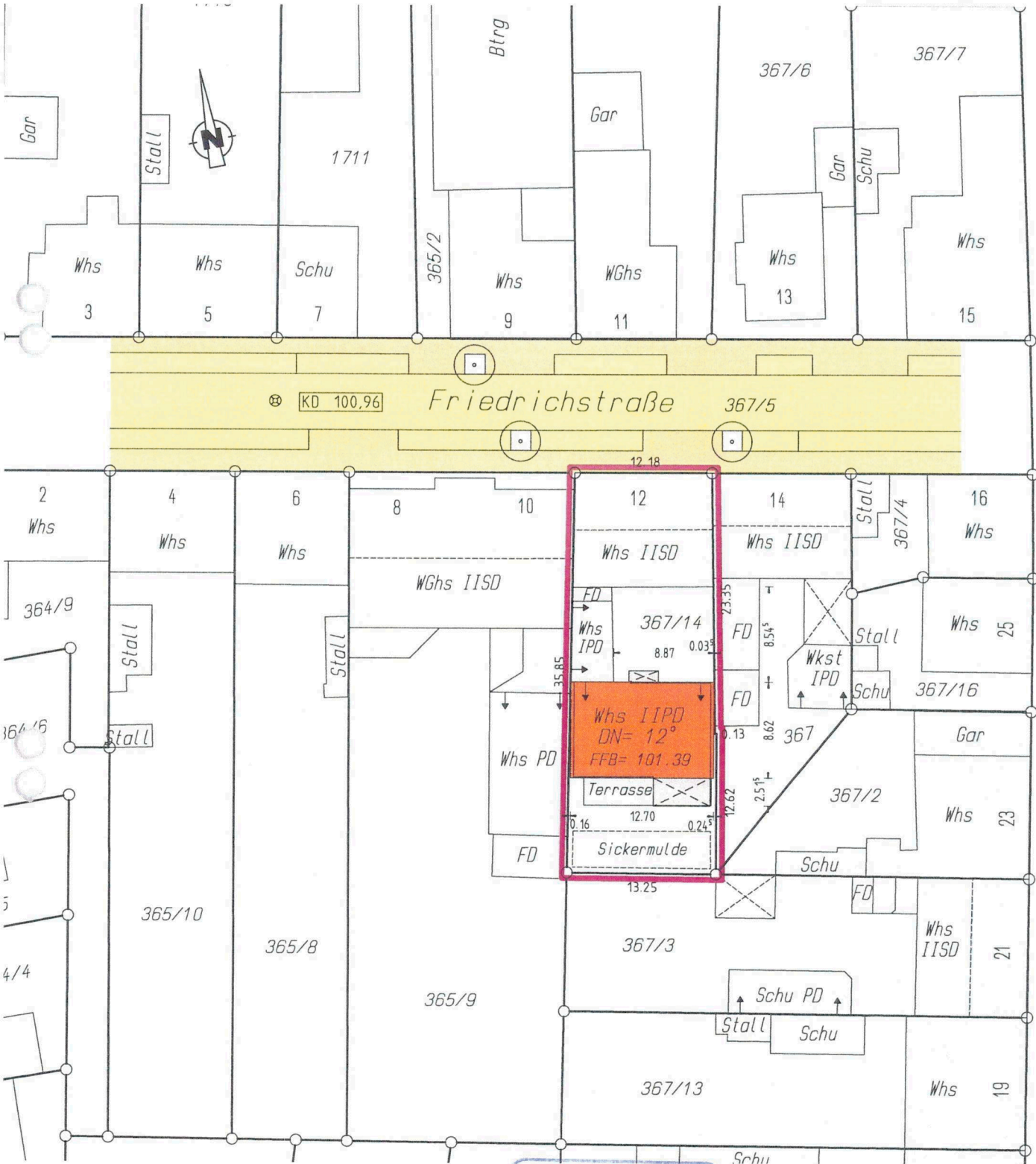

Für die Vollständigkeit und die Richtigkeit der Darstellung unterirdischer Bauwerke und Leitungen wird keine Gewähr übernommen.

Ortsvergleich hat stattgefunden im Mai 2020

Dipl.-Ing. (FH)
BERTHOLD KELLER
 Sachverständiger nach
 § 5 Abs. 3 LBOVV0 B-W
 Pfälzer Ring 25-31
 68766 HOCKENHEIM/TALHAUS
 Telefon 06205/202390-0, Fax 202390-8

B Beratender Ingenieur
 - Vermessung - BDB

Hockenheim, den 13.05.2020

Dipl.-Ing.(FH) Berthold Keller

Lageplan 1:250

Zeichnerischer Teil zum Bauantrag (§4LBOVVO)
 Auszug aus dem Liegenschaftskataster und
 Einzeichnung nach §4Abs.4u.5 LBOVVO

Gemeinde: Brühl
 Gemarkung: Brühl
 Flst.Nr.: 367/14

Abstandsfläche

$$A1 = 7,76\text{m} \cdot 0,4 = 3,10\text{m}$$

$$A2 = 5,93\text{m} \cdot 0,4 = 2,37\text{m} \text{ min. } 2,50\text{m}$$

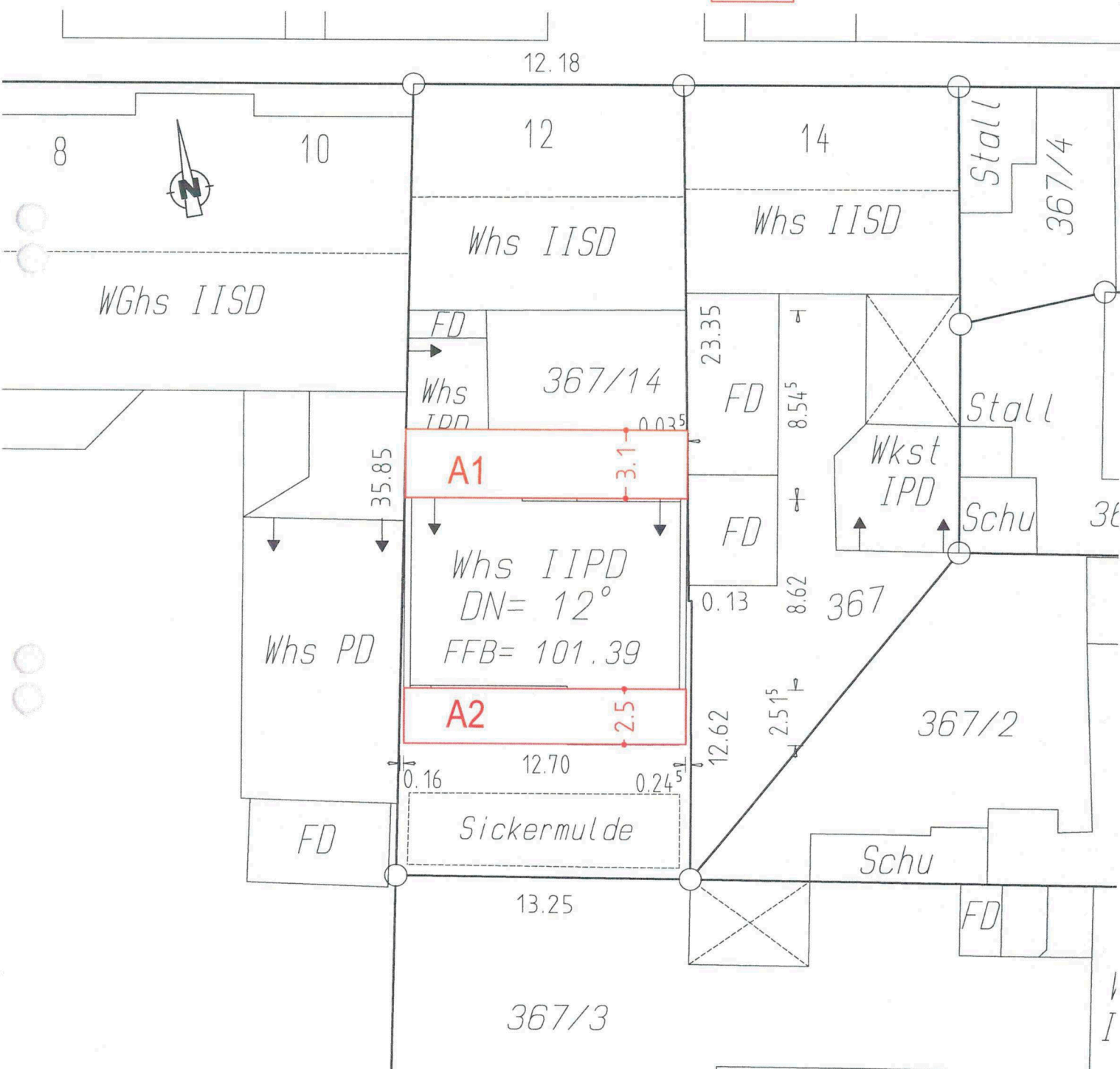

Für die Vollständigkeit und die Richtigkeit der Darstellung unterirdischer Bauwerke und Leitungen wird keine Gewähr übernommen.

Ortsvergleich hat stattgefunden im Mai 2020

Dipl.-Ing. (FH)
BERTHOLD KELLER
 Sachverständiger nach
 § 5 Abs. 3 LBOVVO B-W
 Pflzer Ring 25-31
68766 HOCKENHEIM/TALHAUS
 Telefon 06205/202390-0, Fax 202390-8

Berater Ingenieur
 - Vermessung - BDB

Hockenheim, den 13.05.2020

Dipl.-Ing.(FH) Berthold Keller

Baueingabe
 2020.02

Baugröße
 Friedrichstraße 12
 68782 Brühl
 Flst Nr.: 367/14

Bauherr

Anja Tiedemann
 Friedrichstraße 12
 68782 Brühl

Entwurfsverfasser

Dipl.-Ing. Peter Krupp, AKBW 090388
 Heckschulte 8
 68723 Schwetzingen

A-3 BA.1	Blatt Nr.
Erdschoss	Blz.
1:100, 1:500	M:1:50
29.04.2020	Datum

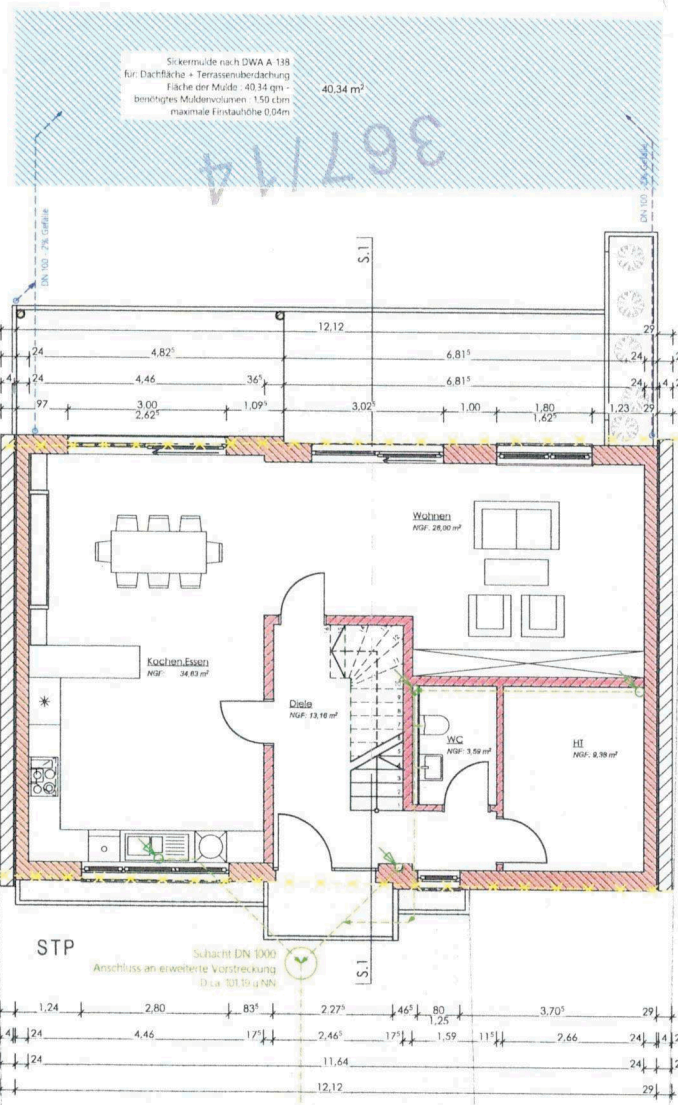
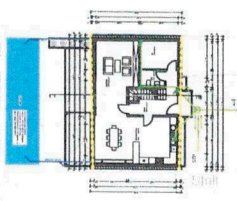

Stall

Whs

367/14

Baueingabe

2020.02

Bauplatz
 Friedrichstraße 12
 68782 Brühl
 Flst Nr.: 367/14

Bauherr

Anja Tiedemann
 Friedrichstraße 12
 68782 Brühl

Entwurfsverfasser

Dipl.-Ing. Dennis Krupp, AKBW 090388
 Heckerstraße 18
 68723 Schwanen
 dieBaufabrik GmbH + Barbara Gehrig

A-3 BA.2	Plan/Nr.
Obergeschoss	Bez.
1:100	Mstb.
29.04.2020	Datum

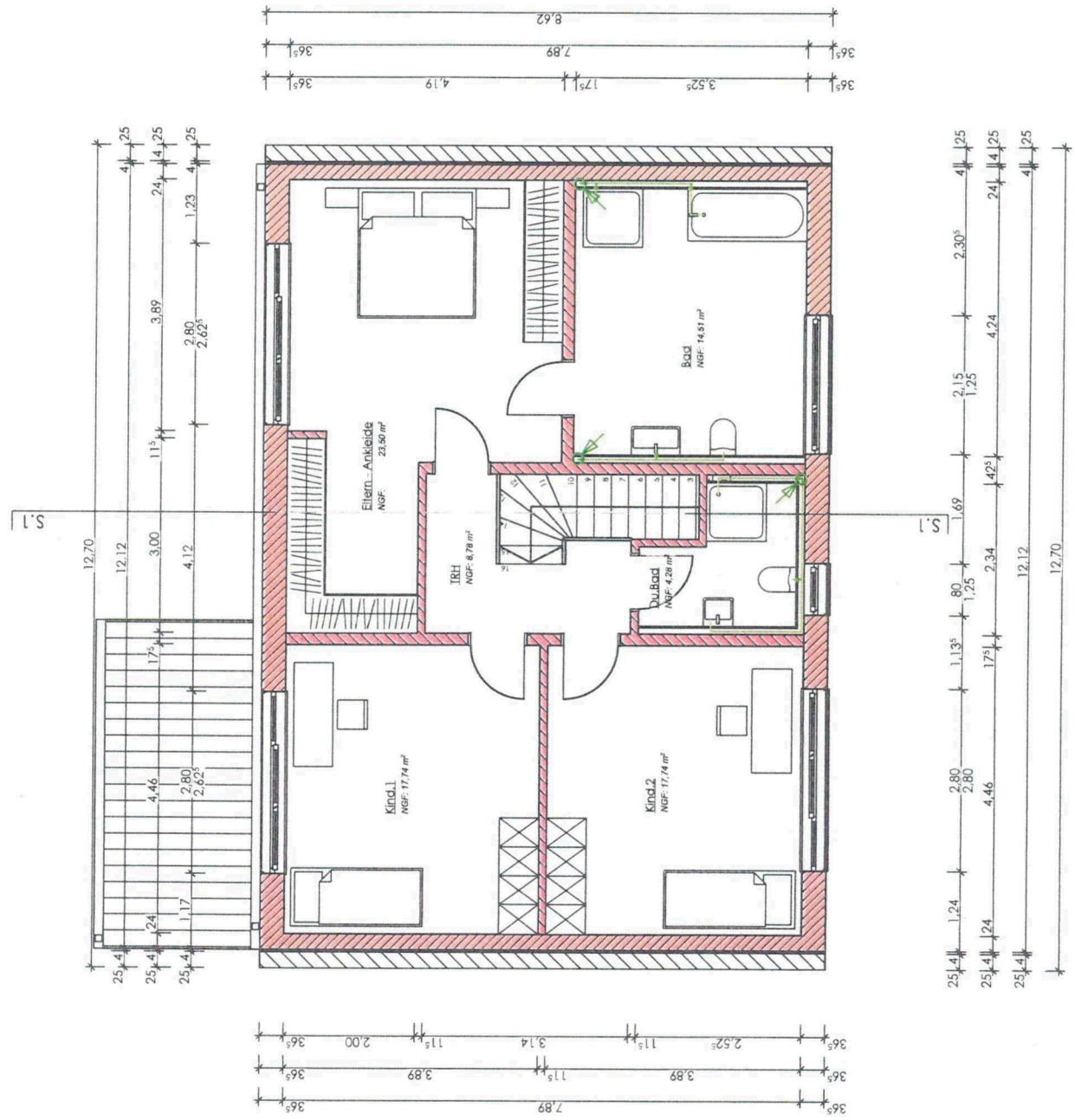

A.1.1

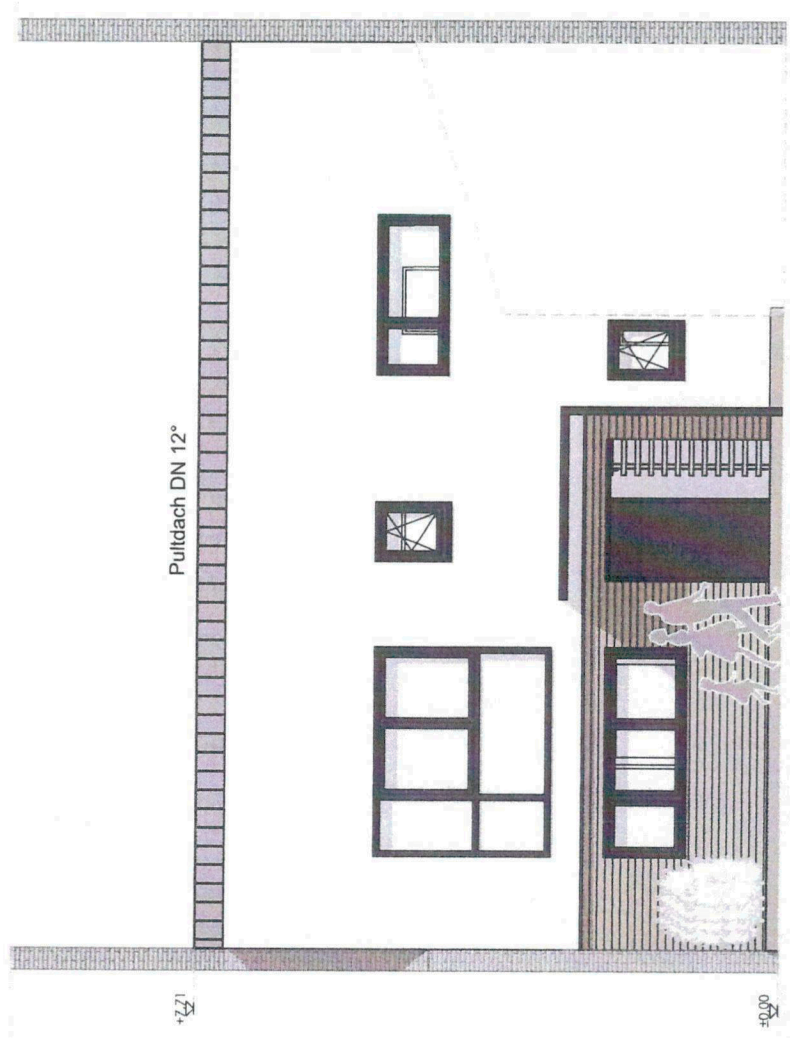

Baueingabe

2020.02

Bauplatz
 Friedrichstraße 12
 68782 Brühl
 Flst Nr.: 367/14

Bauherr

Anja Tiedemann
 Friedrichstraße 12
 68782 Brühl

Entwurfsverfasser

Dipl.-Ing. Dennis Krupp, AKBW 090388
 Heckerstraße 18
 68723 Schweizingen
 dieBaufabrik GmbH + Partner GbR

A-3 BA.3	Plan Nr.
Ansicht 1	Bez.
1:100	Maßst.
29.04.2020	Datum



Baueingabe

2020.02

Bauplatz
Friedrichstraße 12
68782 Brühl
Flst Nr.: 367/14

Bauherr

Anja Tiedemann
Friedrichstraße 12
68782 Brühl

Entwurfsverfasser

Dipl.-Ing.-Dennis Krupp, AKBW 090388
Heckenstraße 18
68723 Schweizingen
dieBaufabrik GmbH
Karlshagen GmbH

A-3 BA.4 | Plan Nr.

Ansicht 2 | Bez.

1:100 | Maßst.

29.04.2020 | Datum

Baueingabe

2020.02

Krupplatz
Friedrichstraße 12
68782 Brühl
Flst Nr.: 367/14

Bauherr

Anja Tiedemann
Friedrichstraße 12
68782 Brühl

Entwurfsverfasser

Dipl.-Ing. Dennis Krüger, AKBW 090388
Heckerstraße 18
68723-Schwanzingen
dieBaufabrik GmbH + Architekten GmbH

A-3 BA.5	PlanNr.
Schnitt	Bez.
1:100	Mstb.
29.04.2020	Datum

