

Vermessungsbüro Gebauer + Manser

Ingenieurgesellschaft mbH

Öffentlich bestellte Vermessungsingenieure - BDVI



Lageplan

1 : 500

Baden-Württemberg

Zeichnerischer Teil zum Bauantrag (§ 4 LBOVVO)

über Flurstück Nr.: 364/1

Auszug aus dem Liegenschaftskataster und
Einzeichnungen nach § 4 Abs. 4 und 5 LBOVVO

Gemeinde: Brühl

Gemarkung: Brühl

zum Baugesuch: Jürgen Storf, Im Merkelgrund 17, 68782 Brühl

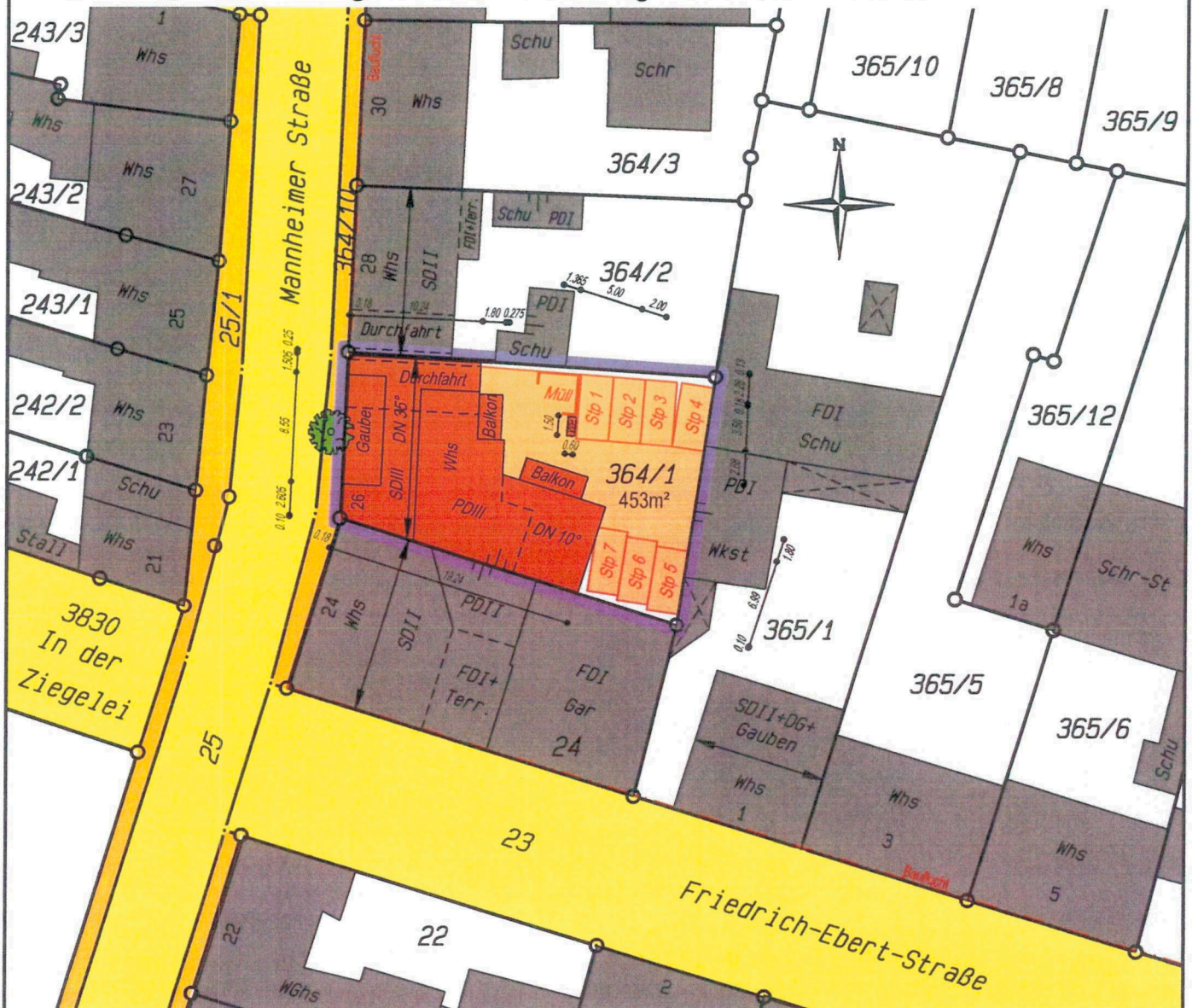

Ortsvergleich durchgeführt (keine Grenzfeststellung)

Für die Vollständigkeit und Richtigkeit der
Darstellung unterirdischer Bauwerke und Leitungen
wird keine Gewähr übernommen.
Abweichungen gegenüber dem Grundbuch sind möglich.

Geplantes Bauvorhaben eingetragen.

Der Sachverständige
Heidelberg, den 02.06.2020

Dipl.-Ing. Markus Gebauer
Dipl.-Ing. (FH) Markus Manser

Öffentlich bestellte Vermessungsingenieure

Gebauer + Manser Ingenieurgesellschaft mbH - Hans-Bunte-Straße 5/1 - 69123 Heidelberg

Telefon: 0 62 21 / 729 84 80 - Fax: 0 62 21 / 729 84 88

E-Mail: info@gebauer-manser.de - Internet: www.gebauer-manser.de

BAUVORHABEN:
 Neubau eines
 4-Familienwohnhauses
 Mannheimer Straße 26
 68782 Brühl

BAUHERR :
 Herr Jürgen Storf
 Im Merkelgrund 17
 68782 Brühl

PLANVERFASSER:
JOHANNES SCHILLING
 ARCHITEKT



GUTENBERGSTRASSE 88
 68775 KETSCH
 TEL. 0 62 02 / 6 33 48
 FAX. 0 62 02 / 6 84 22

Grundriss KELLERGESCHOSS M. 1 : 100

KETSCH, DEN 20.05.2020

BAUHERR: PLANVERFASSER:

J. Storf

Schilling

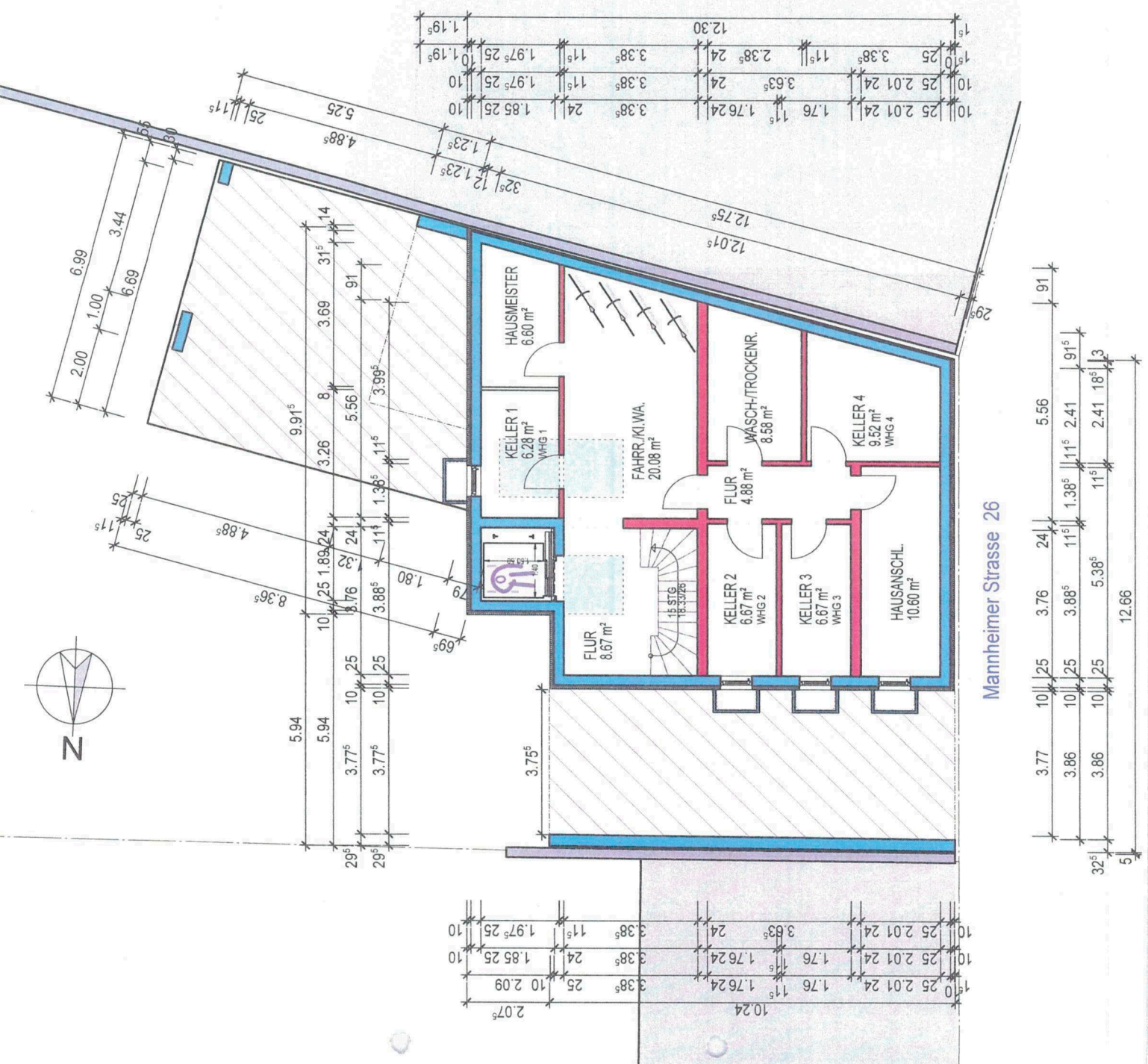

BAUVORHABEN:
 Neubau eines
 4-Familienwohnhauses
 Mannheimer Straße 26
 68782 Brühl

BAUHERR :
 Herr Jürgen Storf
 Im Merkegrund 17
 68782 Brühl

PLANVERFASSER:
JOHANNES SCHILLING
 ARCHITEKT



GUTENBERGSTRASSE 88
 68775 KETSCH
 TEL. 0 62 02 / 6 33 48
 FAX. 0 62 02 / 6 84 22

Grundriss ERDGESCHOSS M. 1 : 100

KETSCH, DEN 20.05.2020

BAUHERR:
J. Storf
PLANVERFASSER:
Schilling

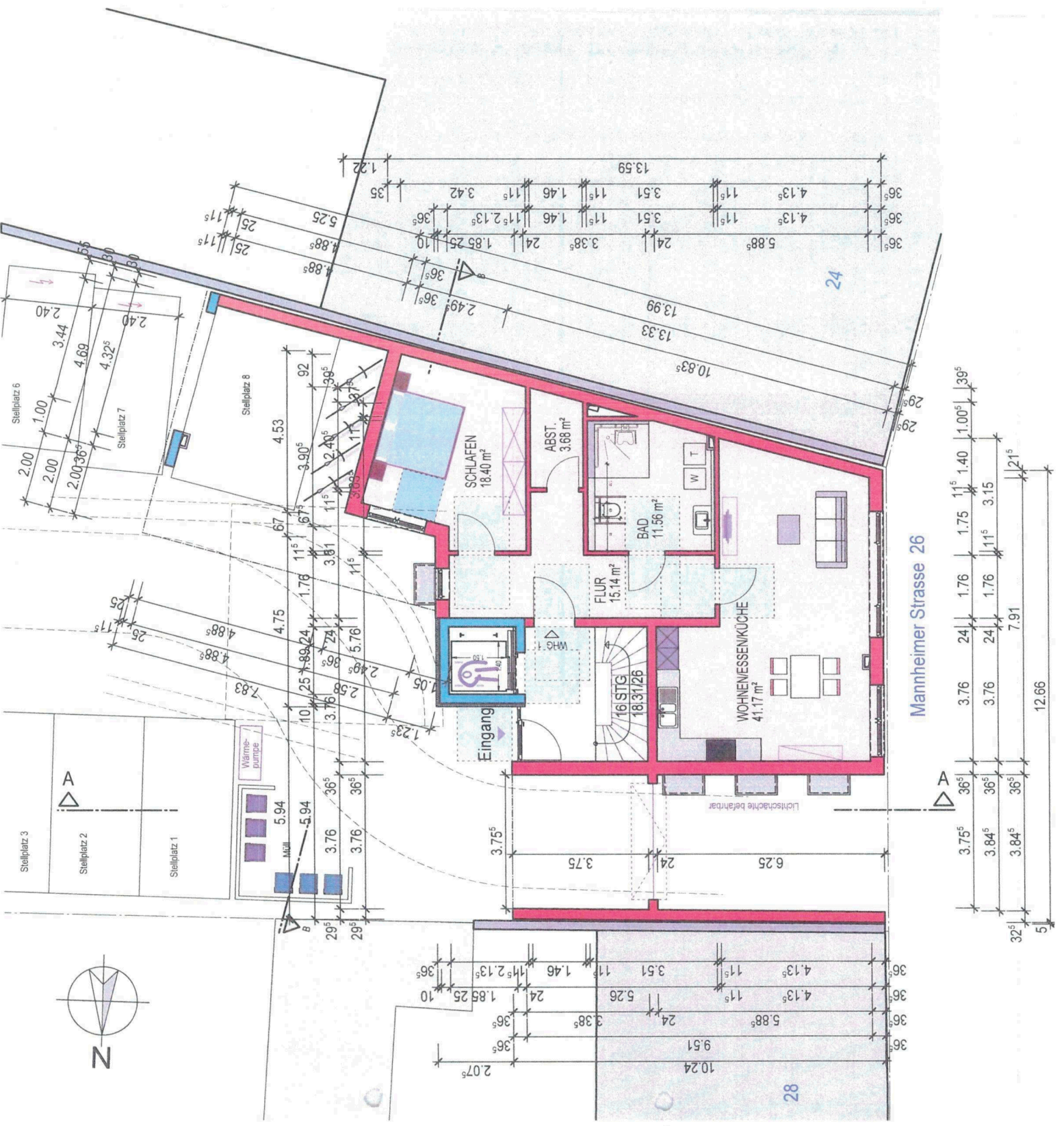

BAUVORHABEN:

Neubau eines
4-Familienwohnhauses
Mannheimer Straße 26
68782 Brühl

BAUHERR :

Herr Jürgen Storf
Im Merkelgrund 17
68782 Brühl

PLANVERFASSER:

JOHANNES SCHILLING
ARCHITEKT

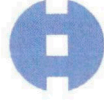

GUTENBERGSTRASSE 88
68775 KETSCH
TEL. 062 02 / 6 33 48
FAX. 062 02 / 6 84 22

Grundriss OBERGESCHOSS M. 1 : 100

KETSCH, DEN 20.05.2020

BAUHERR:

J. Storf

PLANVERFASSER:

Schilling

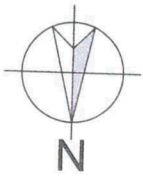
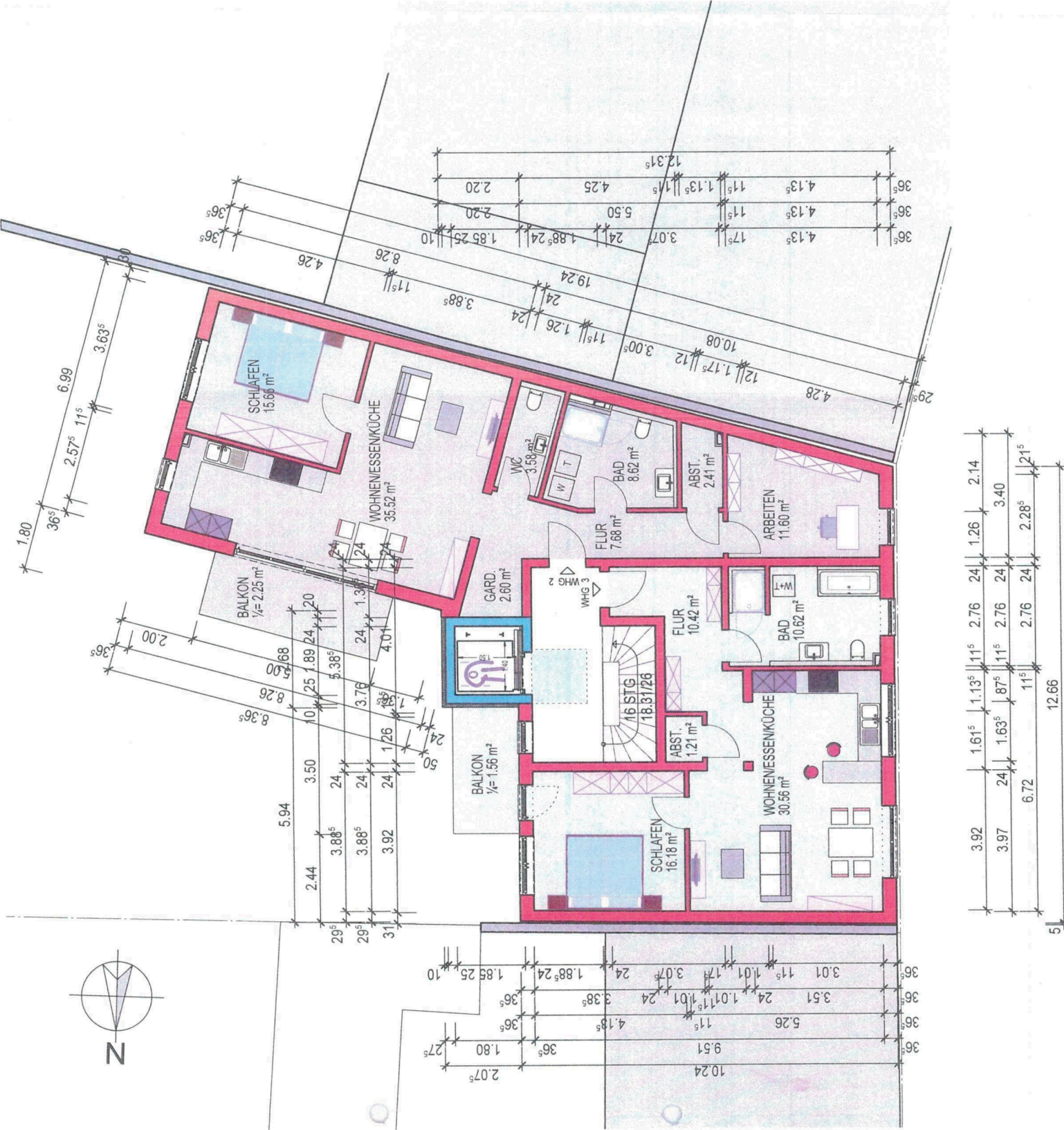

BAUVORHABEN:
 Neubau eines
 4-Familienwohnhauses
 Mannheimer Straße 26
 68782 Brühl

BAUHERR :
 Herr Jürgen Storf
 Im Merkelgrund 17
 68782 Brühl

PLANVERFASSER:
JOHANNES SCHILLING
 ARCHITEKT



GUTENBERGSTRASSE 88
 68775 KETSCH
 TEL. 0 62 02 / 6 33 48
 FAX. 0 62 02 / 6 84 22

Grundriss DACHGESCHOSS M. 1 : 100

KETSCH, DEN 20.05.2020

BAUHERR: *J. Storf*
 PLANVERFASSER: *Schilling*

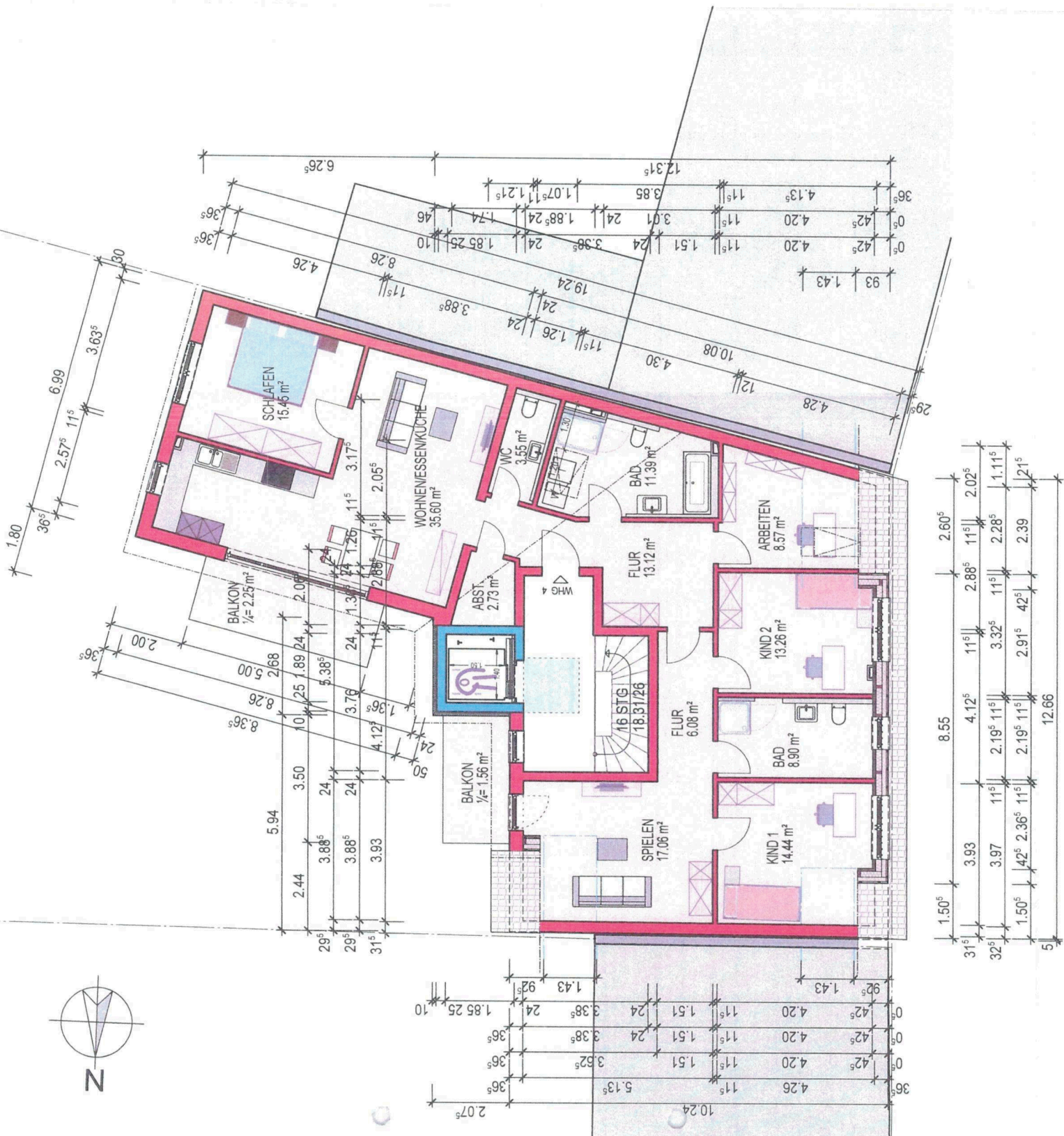

BAUVORHABEN: Neubau eines
4-Familienwohnhauses
Mannheimer Straße 26
68782 Brühl

BAUHERR : Herr Jürgen Storf
Im Merkelgrund 17
68782 Brühl

JOHANNES SCHILLING
ARCHITEKT



GUTENBERGSTRASSE 88
68775 KETSCH
TEL. 0 62 02 / 6 33 48
FAX. 0 62 02 / 6 84 22

M. 1 : 100

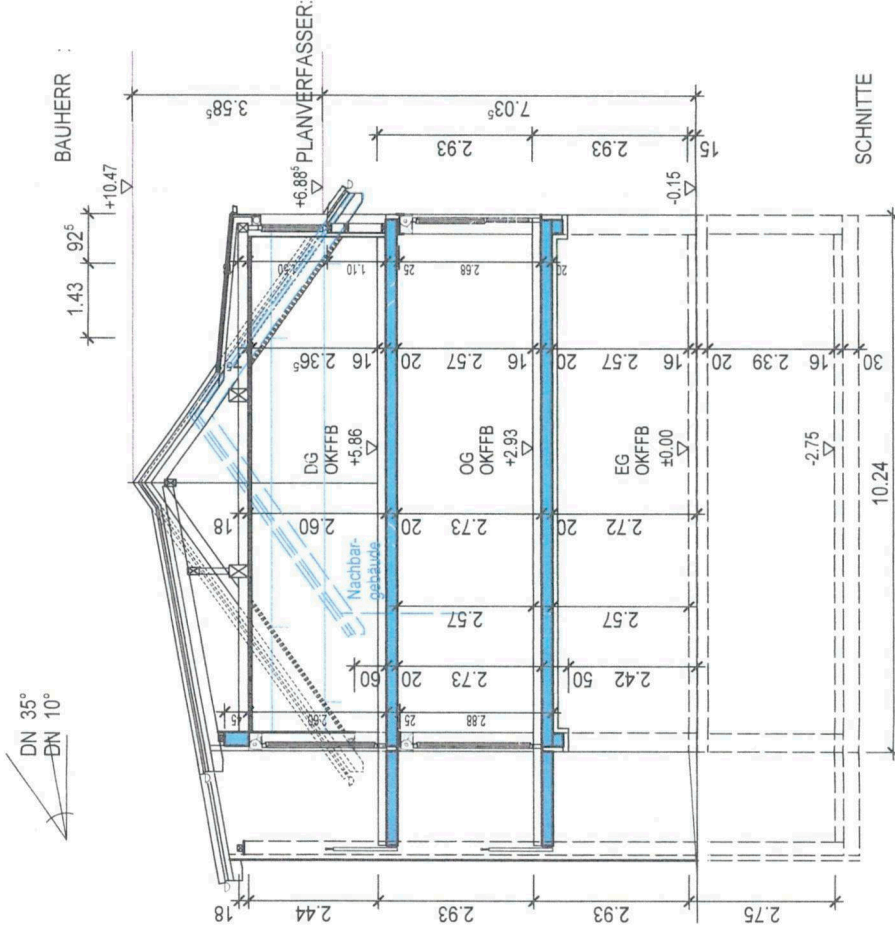

SCHNITT A-A

SCHNITT A-A

KETSCH, DEN 20.05.2020

BAUHERR:

PLANVERFASSER:

J. Storf

Schilling

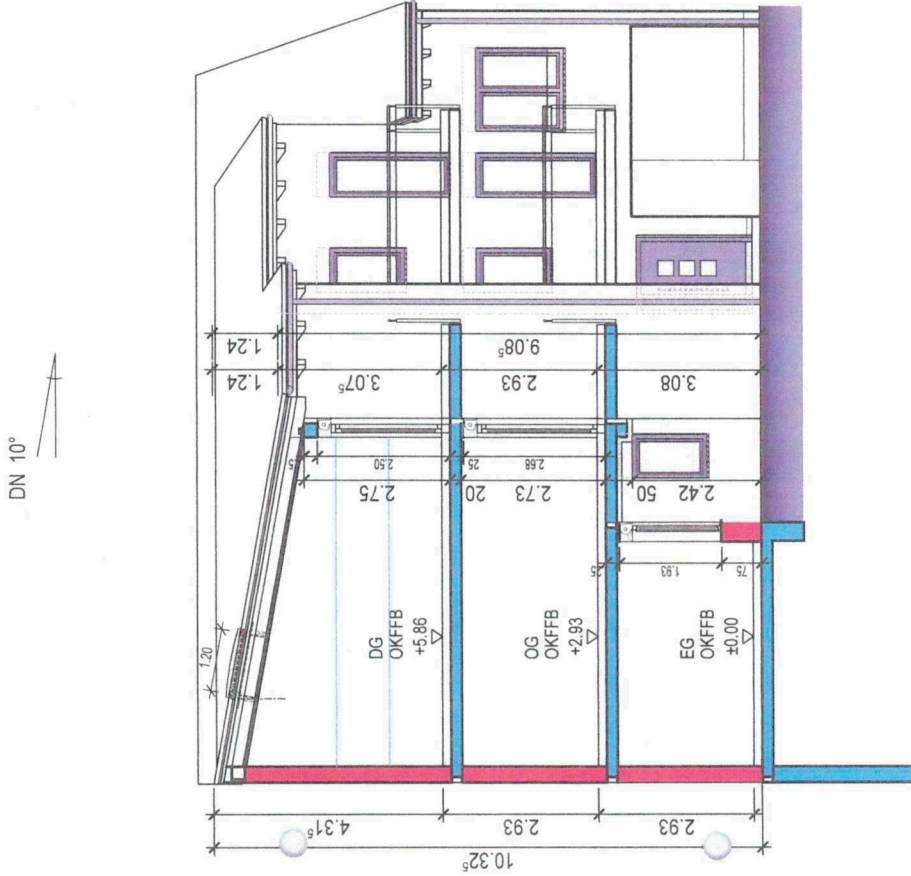

SCHNITT B-B

BAUVORHABEN: Neubau eines
4-Familienwohnhauses
Mannheimer Straße 26
68782 Brühl

BAUHERR : Herr Jürgen Storf
Im Merkelgrund 17
68782 Brühl

PLANVERFASSER: **JOHANNES SCHILLING**
ARCHITEKT



GUTENBERGSTRASSE 88
68775 KETSCH
TEL. 0 62 02 / 6 33 48
FAX. 0 62 02 / 6 84 22

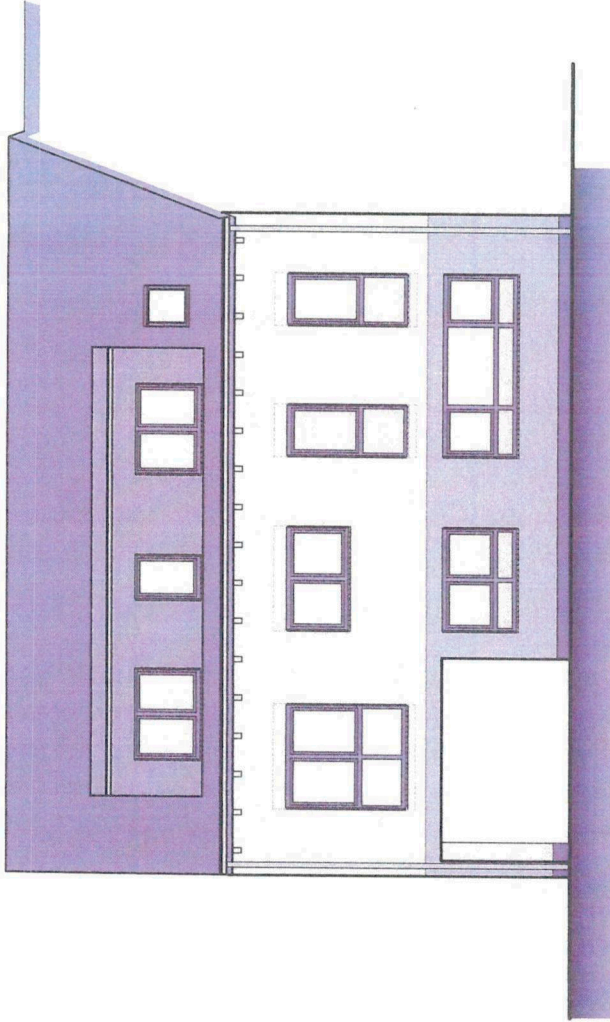

Mannheimer Strasse

STRASSENANSICHT

M. 1 : 100

KETSCH, DEN 20.05.2020

BAUHERR:

PLANVERFASSER:

BAUVORHABEN:

Neubau eines
4-Familienwohnhauses
Mannheimer Straße 26
68782 Brühl

BAUHERR :

Herr Jürgen Storf
Im Merkelgrund 17
68782 Brühl

PLANVERFASSER:

JOHANNES SCHILLING
ARCHITEKT



GUTENBERGSTRASSE 88
68775 KETSCH
TEL. 0 62 02 / 6 33 48
FAX. 0 62 02 / 6 84 22

SEITENANSICHT; GARTENANSICHT M. 1 : 100

KETSCH, DEN 20.05.2020

BAUHERR:

PLANVERFASSER:

J. Storf

Schilling

