

Unterzeichnet: **Erwin**

Projekt-Nr.:	8_127_4.00_01_1.00 2
Plan-Nr.:	Grundriss 1.00
Architekt:	Dr. Architektin
Architekturbüro:	33107 Darmstadt
Bauherr:	Möbius Architektur
Projekt-Nr.:	8_127_4.00_01_1.00 2
Projekt:	Möbius Architektur
Standort:	Möbius Architektur
Architekt:	Dr. Architektin
Architekturbüro:	33107 Darmstadt
Bauherr:	Möbius Architektur
Projekt-Nr.:	8_127_4.00_01_1.00 2
Projekt:	Möbius Architektur
Standort:	Möbius Architektur
Architekt:	Dr. Architektin
Architekturbüro:	33107 Darmstadt
Bauherr:	Möbius Architektur
Projekt-Nr.:	8_127_4.00_01_1.00 2
Projekt:	Möbius Architektur
Standort:	Möbius Architektur
Architekt:	Dr. Architektin
Architekturbüro:	33107 Darmstadt
Bauherr:	Möbius Architektur
Projekt-Nr.:	8_127_4.00_01_1.00 2
Projekt:	Möbius Architektur
Standort:	Möbius Architektur
Architekt:	Dr. Architektin
Architekturbüro:	33107 Darmstadt
Bauherr:	Möbius Architektur

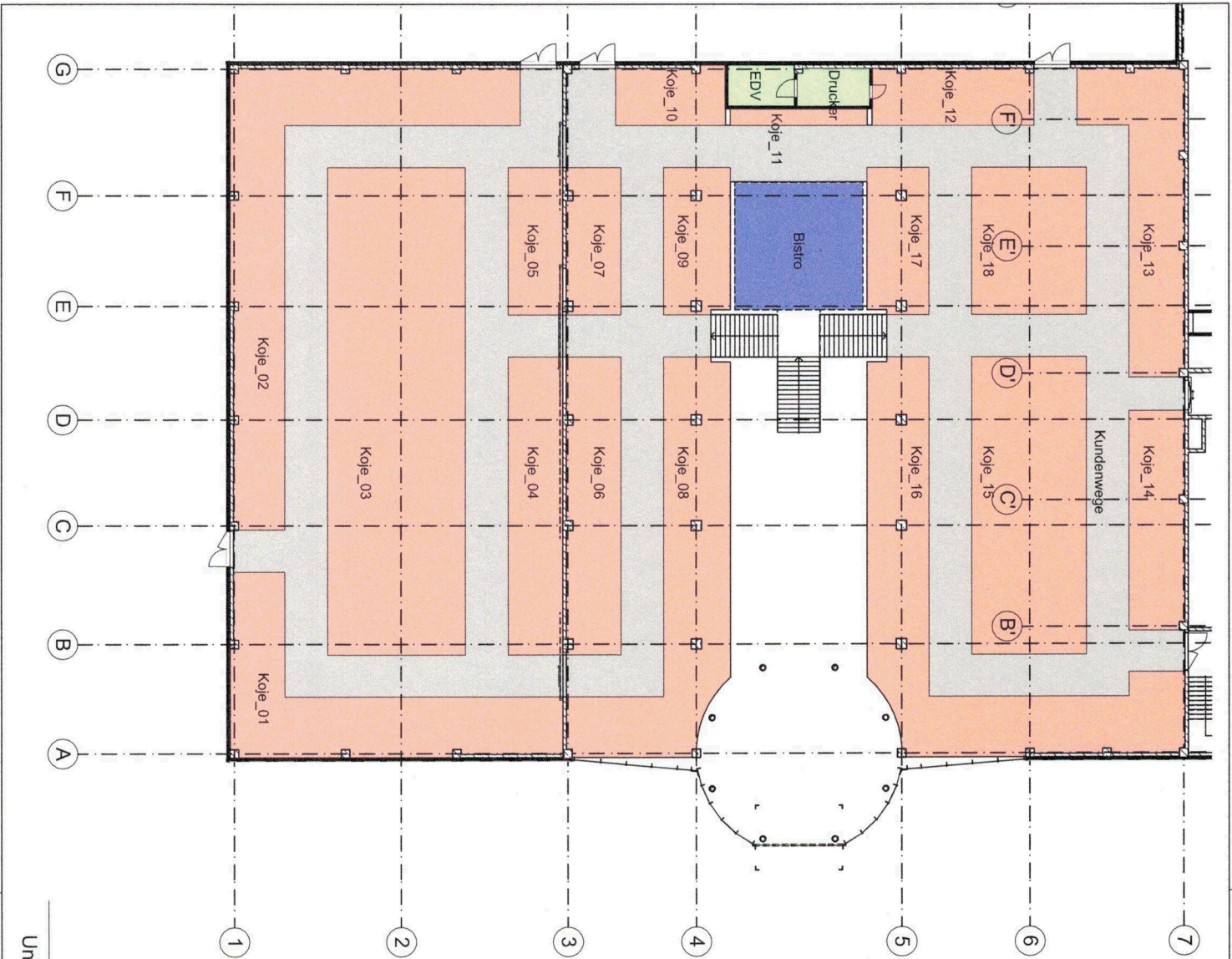

Sortimentsflächen	
Raumname	Bruttofläche

1. OG	
Bistro	55,88
Drucker	9,46
EDV	9,56
Koje_01	90,70
Koje_02	130,31
Koje_03	231,81
Koje_04	56,40
Koje_05	27,74
Koje_06	55,68
Koje_07	27,26
Koje_08	104,54
Koje_09	32,75
Koje_10	21,95
Koje_11	8,00
Koje_12	31,83
Koje_13	69,22
Koje_14	42,03
Koje_15	118,13
Koje_16	133,37
Koje_17	30,15
Koje_18	58,11
Kundenwege	669,50

2.014,38 m²

Allgemein:

Projektlage: ± 0,00 = +101,15m ü. NNH

Projekt: **Küchen Aktuell GmbH**
Rennerwald 6-12
68782 Brühl

Bauherr: **Küchen Aktuell GmbH**
Senfelderstraße 2b
38124 Braunschweig

Architekt: **ft+ architekten**
Steinbrecherstraße 31
38102 Braunschweig

Planinhalt:
Index 4.00
Sortimentsflächen OG

Plan-Nr.: **GR_OG Sortimentsflächen**

Datenname:

Maßstab: 1:250, 1:1.75 Format: A3

Bearbeiter: I. A. I.Ka / M.W. Datum: 04.08.2020

Diese Zeichnung ist im Ganzen und in Details urheberrechtlich geschützt.



Unterschrift Entwurfsverfasser

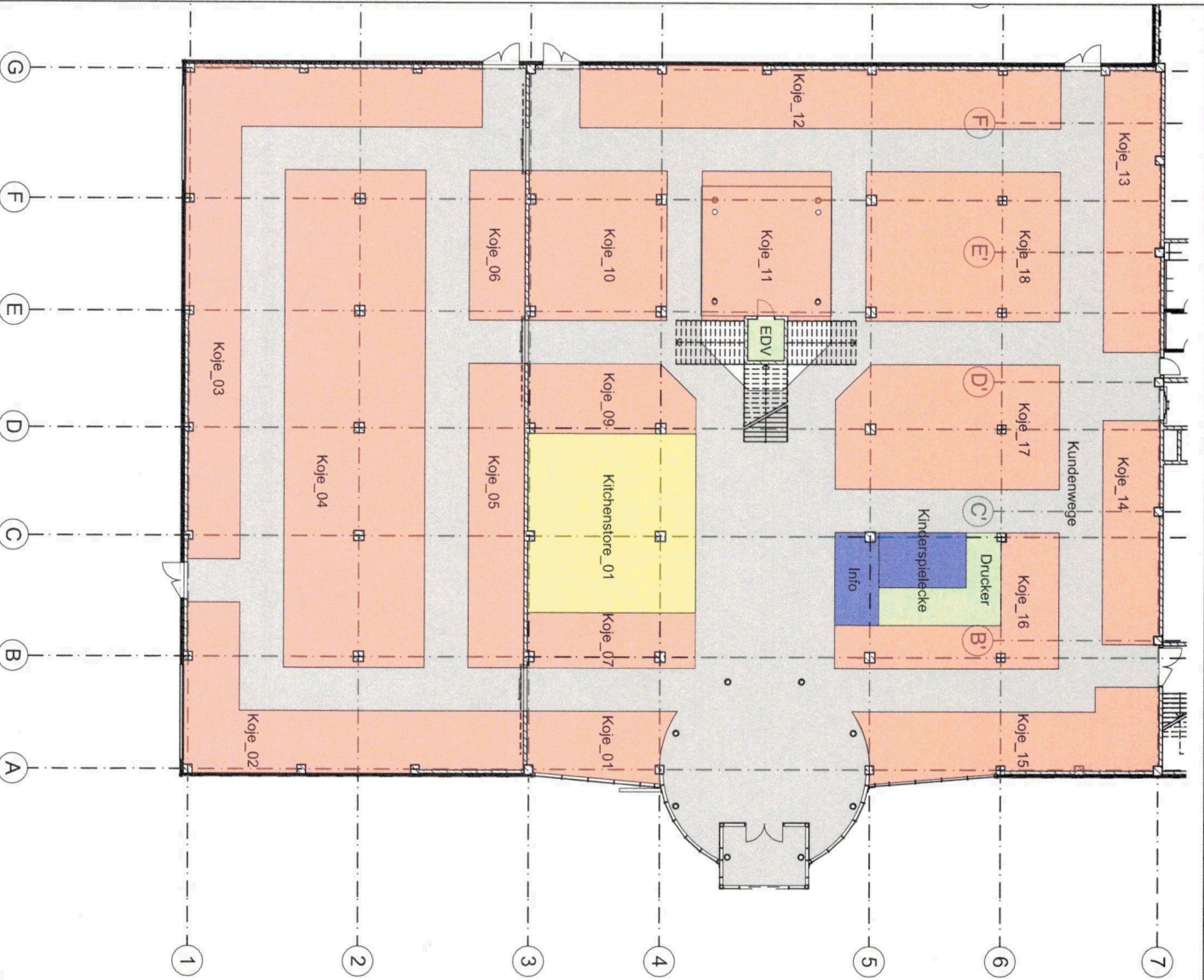

Sortimentsflächen	
Raumname	Bruttofläche

EG	
Drucker	21,67
EDV	5,04
Info	13,16
Kinderspieltische	15,00
Küchenstore_01	99,22
Koje_01	30,02
Koje_02	87,31
Koje_03	134,35
Koje_04	230,01
Koje_05	56,40
Koje_06	27,74
Koje_07	30,13
Koje_09	36,03
Koje_10	67,29
Koje_11	63,12
Koje_12	94,06
Koje_13	52,68
Koje_14	42,02
Koje_15	65,86
Koje_16	49,06
Koje_17	89,83
Koje_18	95,04
Kundenwege	884,87

2.290,91 m²

Allgemein:

Projektlage: ± 0,00 = +101,15m ü. NN

Projekt: **Küchen Aktuell GmbH**
Rennerwald 6-12
68782 Brühl

Bauherr: **Küchen Aktuell GmbH**
Senfelderstraße 2b
38124 Braunschweig

Architekt: **ft+ architekten**
Steinbrecherstraße 31
38102 Braunschweig

Planinhalt:
Index 4.00
Sortimentsflächen EG

Plan-Nr.: **GR_EG Sortimentsflächen**

Dateiname:
Maßstab: 1:250, 1:1.75 | Format: A3
Bearbeiter: I. A. I.Ka / M.W. | Datum: 04.08.2020

Diese Zeichnung ist im Ganzen und in Details urheberrechtlich geschützt.

Unterschrift Entwurfsverfasser

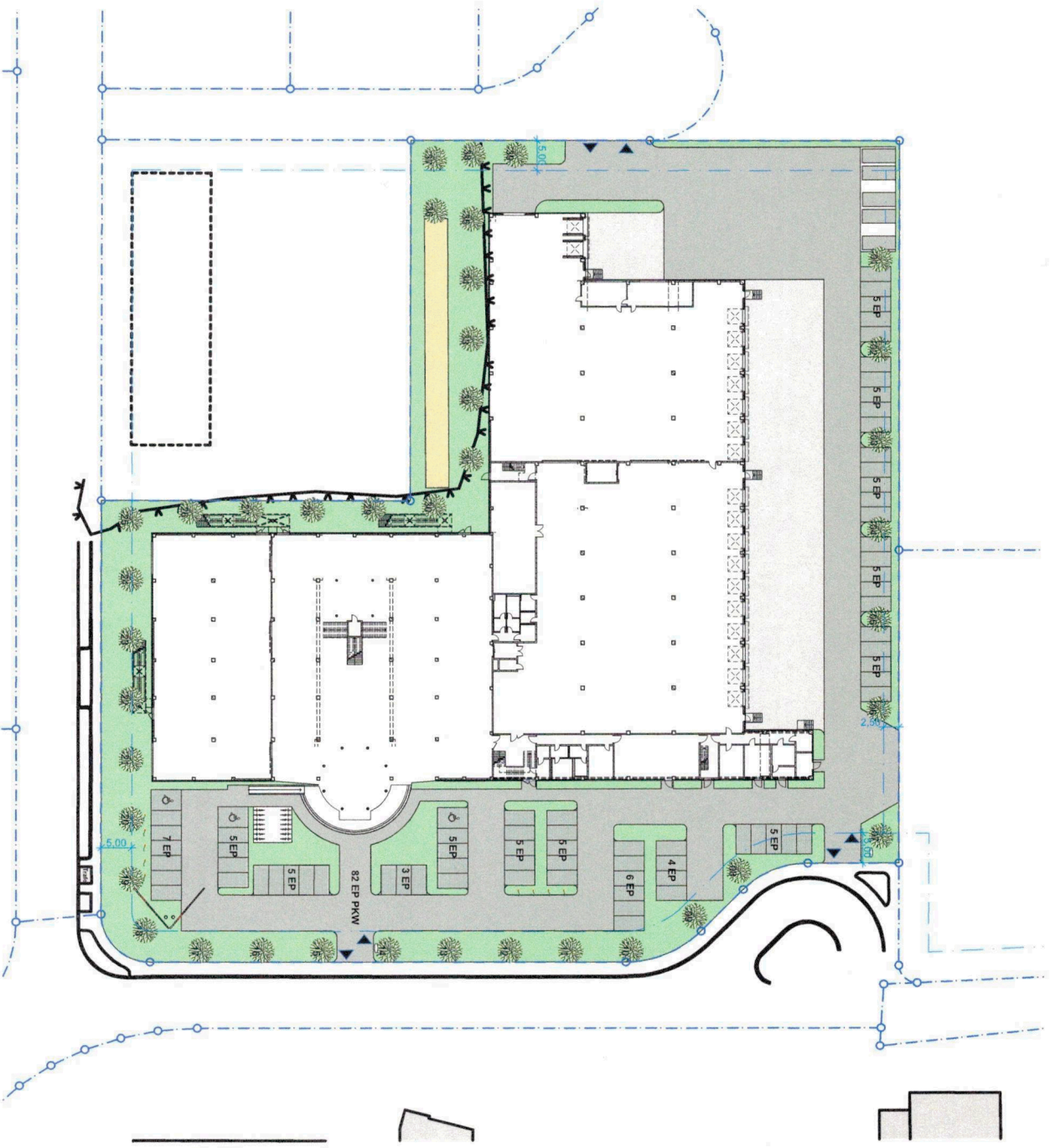

neu zu pflanzender Baum

Allgemein:

Fachplaner

Ingenieurbüro Albus GmbH
Wiesenerstraße 38
97516 Bad Neustadt/ Saale

Stand:

21.07.2020

Vermesser:

Gebauer + Manser
Ingenieurgesellschaft mbH
Hans-Bunte-Straße 5/1
69123 Heidelberg

Stand:

08.06.2020

Baugrund-

gutachter:
BRP consult
Ingenieure für Baugrund & Umwelt
Berliner Str. 52J
38104 Braunschweig

Stand:

28.05.2020

Brandschutz-

prüfer:
Brandschutzingenieure Kuhn
Schützenstraße 7b
06458 Haderleben

Stand:

07.07.2020



Projektlage: ± 0,00 = +101,15m ü.NHN

Projekt:

Küchen Aktuell GmbH
Reimerswald 6-12
68782 Brühl

Bauherr:

Küchen Aktuell GmbH
Senefelderstraße 2b
38124 Braunschweig

Architekt:

ft+ architekten
Steinbrecherstraße 31
38102 Braunschweig

Planinhalt:

Index 4,00
Freiflächenplan

Plan-Nr.:

a_427_4,00_GR_FF

Maßstab:

1:500 | Format: A2

Bearbeiter:

LA, I.Ka / M.W. | Datum: 28.07.2020

Unterschrift Entwurfsverfasser

Diese Zeichnung ist im Ganzen und in Details
unberechnlich geschützt.

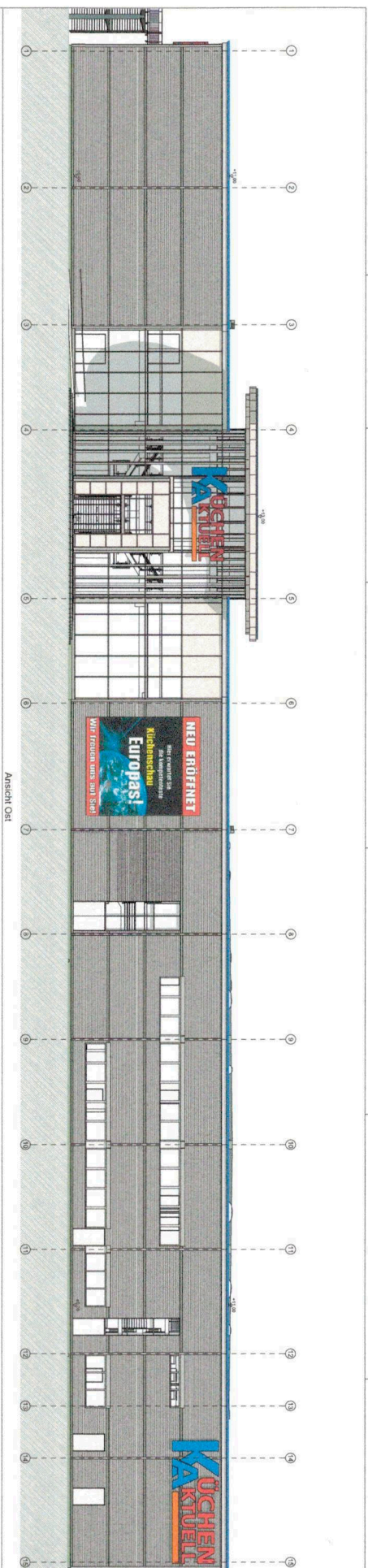

Ansicht Ost

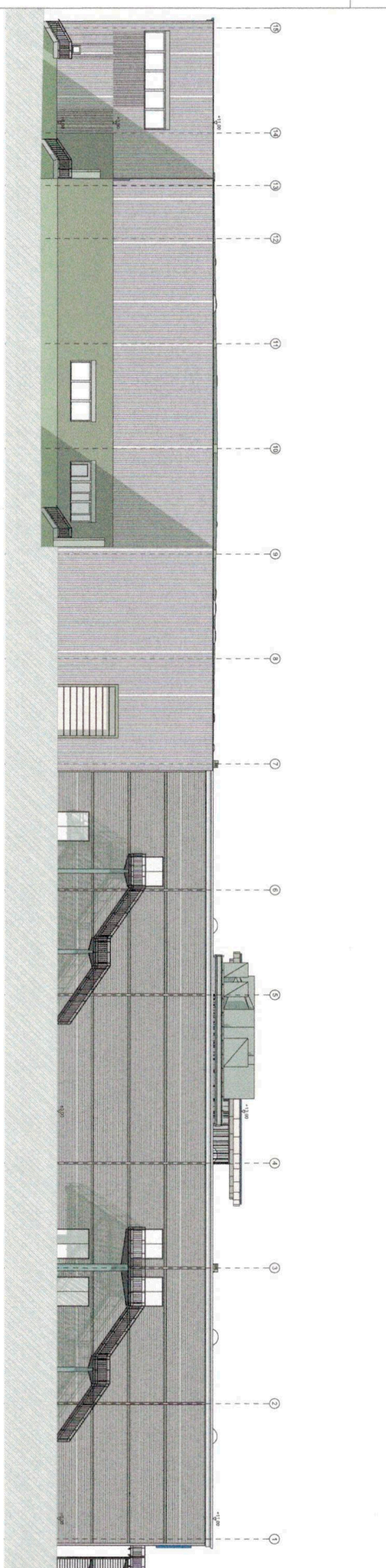

Ansicht West

<p>Projekt: Küchen KAUUELT GmbH Rosenaustraße 6-12 69126 Speyer</p> <p>Architekt: IN architekten Geroldsdorferstraße 20 38102 Braunschweig</p> <p>Plan-Nr.: m_07_1.00_A.N. 0.1.W</p> <p>Skala: 1:500 Datum: 20.07.2020</p> <p>Umschlag: 01_KUV_NA1 Zeichnung: 20_07_2020</p> <p>Umschlag: 01_KUV_NA1 Zeichnung: 20_07_2020</p>	<p>Projektziele: Index 4.00 Ansicht Ost, Ansicht West</p>
--	--

<p>Architekt: IN architekten Geroldsdorferstraße 20 38102 Braunschweig</p> <p>Plan-Nr.: m_07_1.00_A.N. 0.1.W</p> <p>Skala: 1:500 Datum: 20.07.2020</p> <p>Umschlag: 01_KUV_NA1 Zeichnung: 20_07_2020</p>	<p>Projektziele: Index 4.00 Ansicht Ost, Ansicht West</p>
--	--