

Flurstück: 2516/35
Flur: --
Gemarkung: Brühl

Gemeinde: Brühl
Kreis: Rhein-Neckar-Kreis
Regierungsbezirk: Karlsruhe



Bauvorhaben :
Anbau einer Dachgaube
Brahmsstrasse 11
68782 Brühl
Flst.2516/35
Bauherr:
Rüdiger Lorbeer
Brahmsstrasse 11
68782 Brühl
Planverfasser :
Herbert Seitz
Lortzingstrasse 4
68782 Brühl
Lageplan 1:500 18.8.2020

5472851.07

Maßstab 1:500 0 5 10 15 Meter

5472766.57

32469371.10

32469285.10

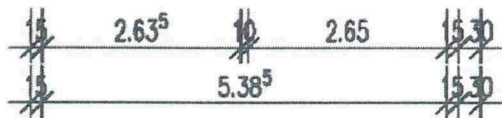
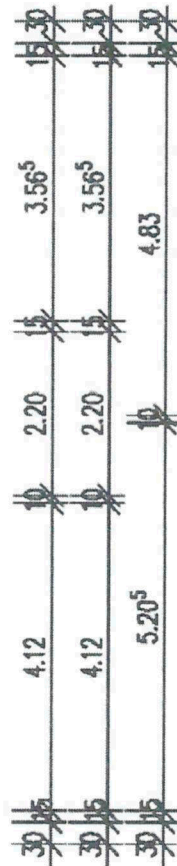
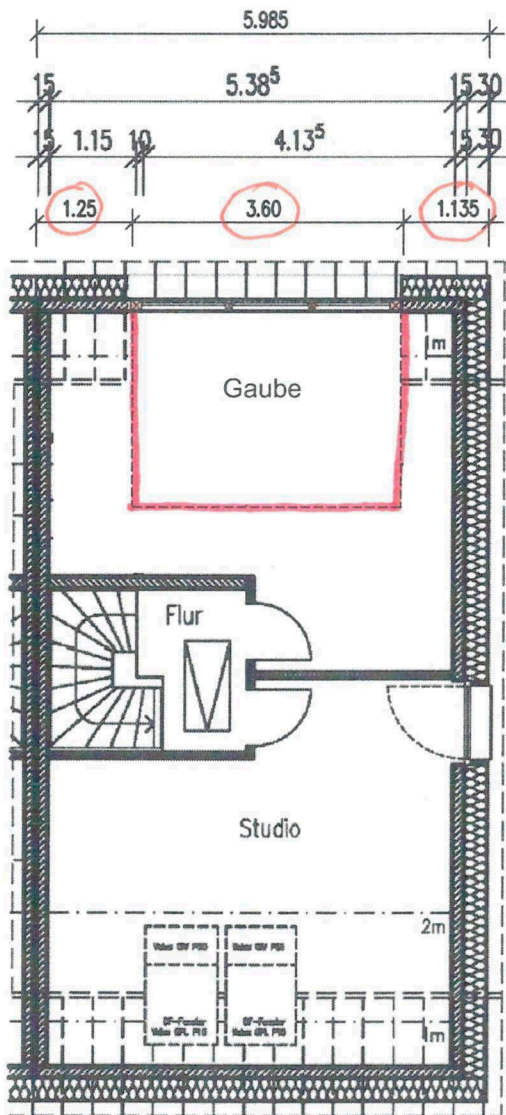

Bauvorhaben :
 Anbau einer Dachgaube
 Brahmstrasse 11
 68782 Brühl
 Flst.2516/35

Bauherr:
 Rüdiger Lorbeer u. Anita Lorbeer
 Brahmstrasse 11
 68782 Brühl

Planverfasser :
 Herbert Seitz
 Lortzingstrasse 4
 68782 Brühl
 Dachgeschoss M1:100 18.8.2020

Schnitt

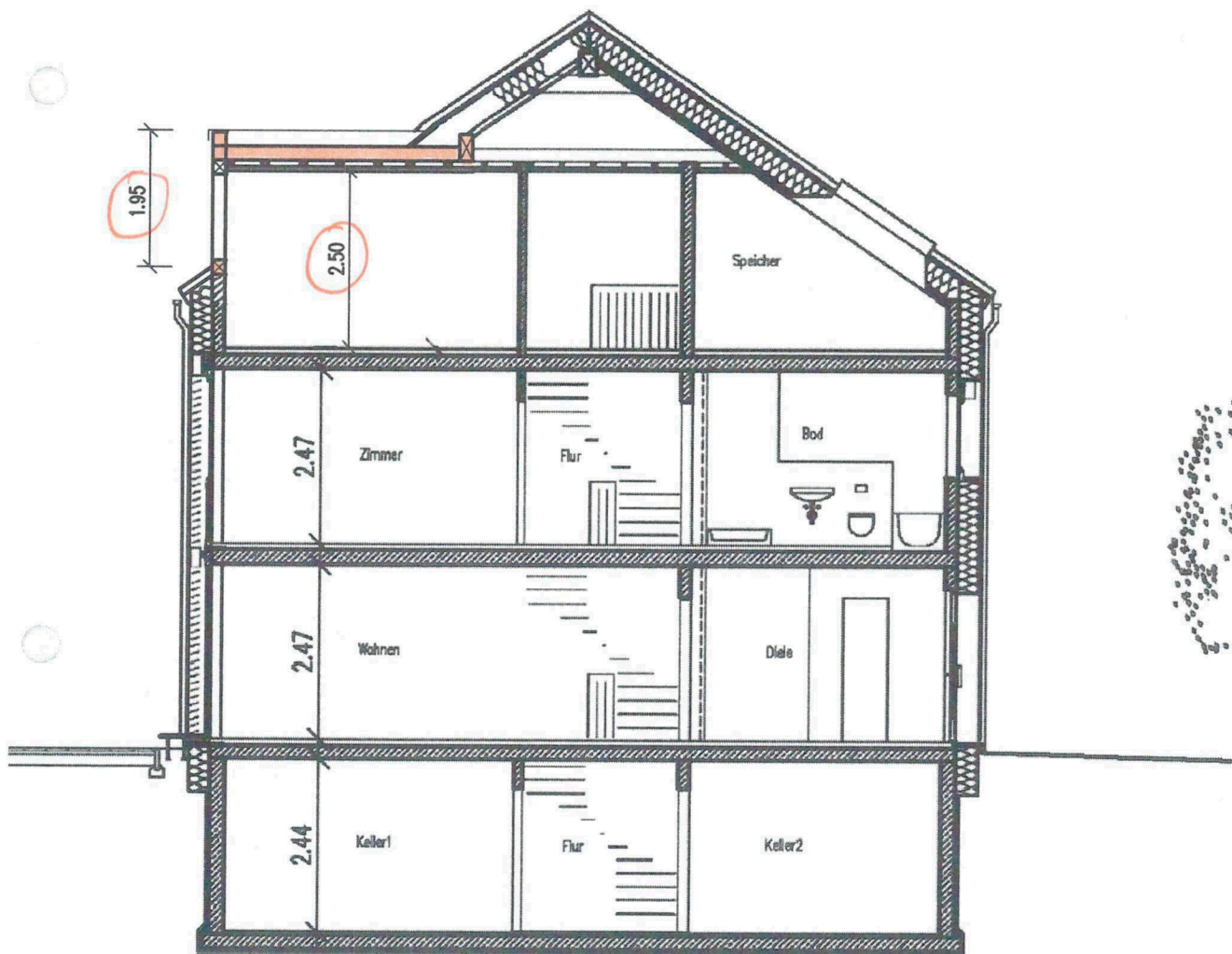

Bauvorhaben :
Anbau einer Dachgaube
Brahmsstrasse 11
68782 Brühl
Flst.2516/35

Bauherr:
Rüdiger Lorbeer u. Anita Lorbeer
Brahmsstrasse 11
68782 Brühl

Planverfasser :
Herbert Seitz
Lortzingstrasse4
68782 Brühl

Schnitt M1:100 18.8.2020

Strassenseite

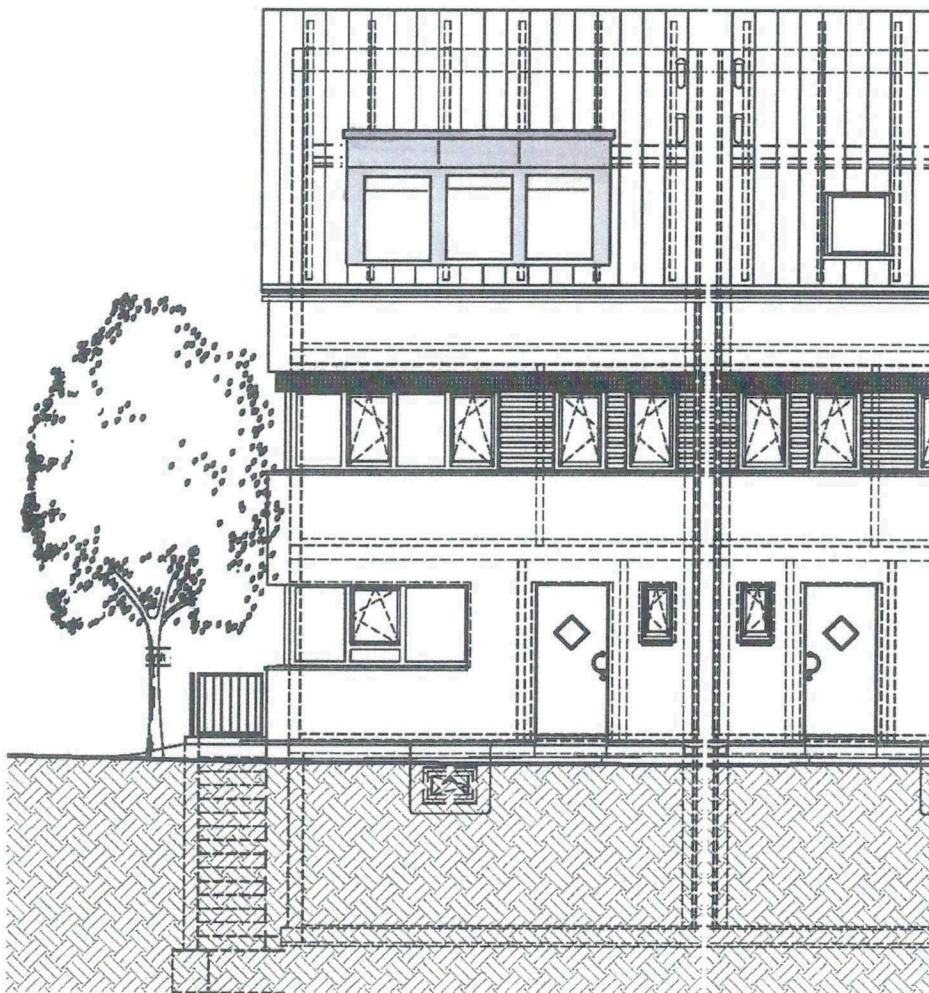

Bauvorhaben :
Anbau einer Dachgaube
Brahmsstrasse 11
68782 Brühl
Flst.2516/35

Bauherr:
Rüdiger Lorbeer u. Anita Lorbeer
Brahmsstrasse 11
68782 Brühl

Planverfasser :
Herbert Seitz
Lortzingstrasse 4
68782 Brühl
Strassenansicht M1:100 18.8.2020

Giebelansicht

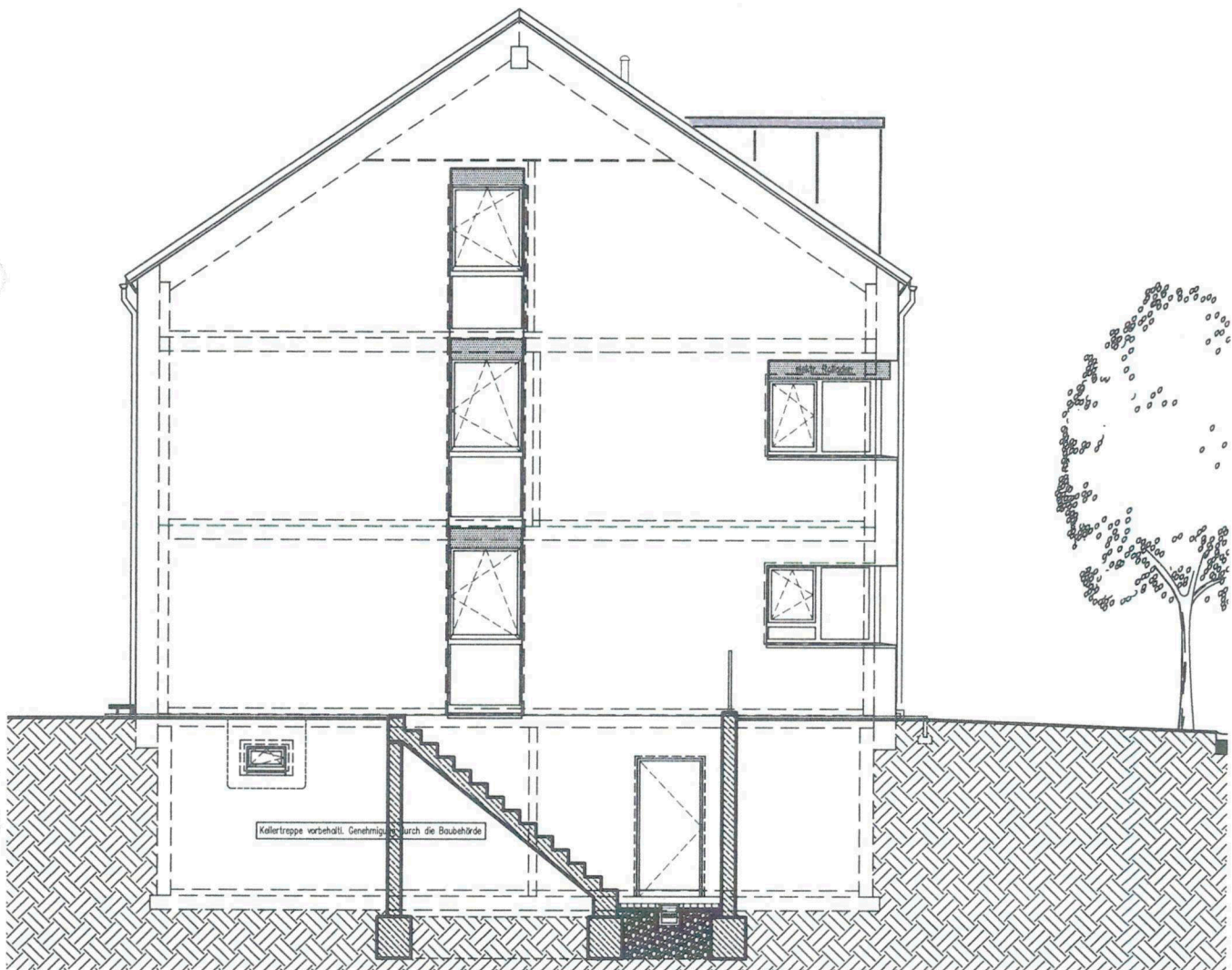

Bauvorhaben :
Anbau einer Dachgaube
Brahmsstrasse 11
68782 Brühl
Flst.2516/35

Bauherr:
Rüdiger Lorbeer u. Anita Lorbeer
Brahmsstrasse 11
68782 Brühl

Planverfasser :
Herbert Seitz
Lortzingstrasse 4
68782 Brühl
Giebelansicht M1:100 18.8.2020