

Ansicht Nord-Ost

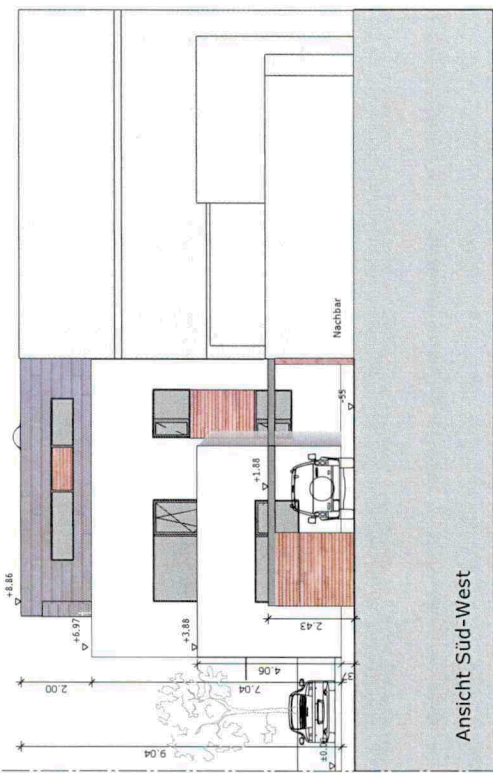

Ansicht Süd-West

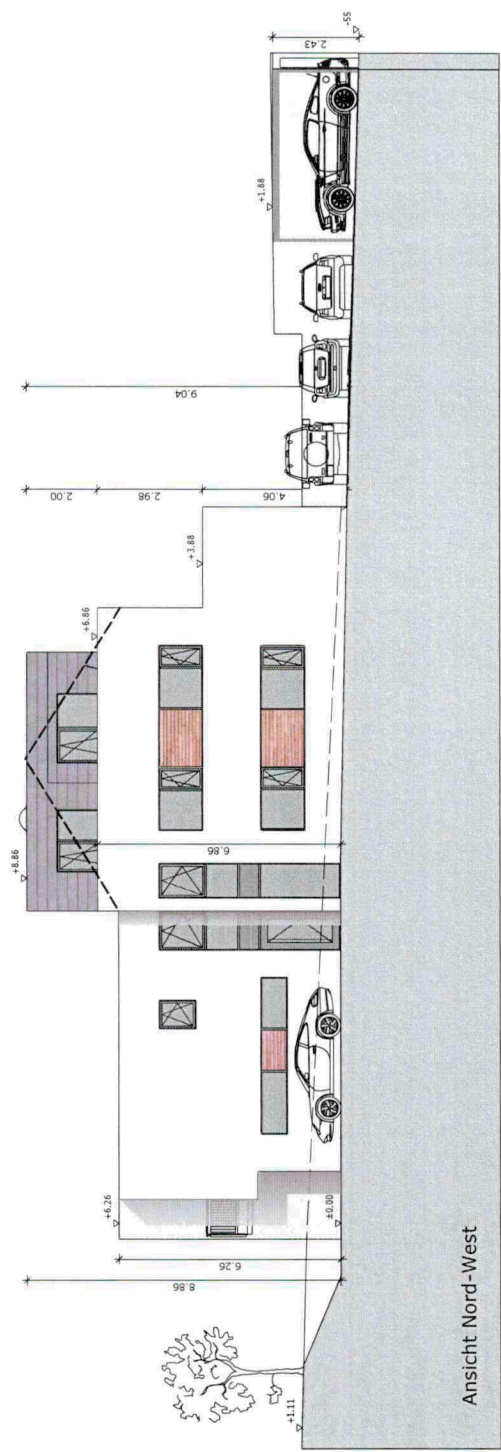

Ansicht Nord-West

BAUHERREN
Neubau eines Dreifamilienhauses
Wiesenstraße 3
68782 Brühl-Rohrhof

BAUHERIN
Christiane Staudt
Promenadenweg 32
68782 Brühl-Rohrhof

UNTERSCHRIFT: _____

Genehmigungsplanung

ANSICHTEN

ARCHITEKT: **LERCHE**
 Andrea Lerche
 Dipl.-Ing. (FH)
 Heerstr. 10
 68723 Malsbenden
 68723 Malsbenden
 www.gesbionn.de
 Fon: 06202 22798
 Fax: 06202 22798
 E-Mail: office@lerche.de

GRÖSSE	MASSSTAB	PLAN-NR.:
DIN A 2	1 : 100	313-A 5
GEZEICHNET	PROJ. NR.:	
02.07.2020	313-A	