Vermessungsbüro Gebauer + Manser

Ingenieurgesellschaft mbH

Öffentlich bestellte Vermessungsingenieure - BDVI

Baden-Württemberg

Lageplan

1 : 500

Zeichnerischer Teil zum Bauantrag (§ 4 LBOVVO)

über Flurstück Nr.: 1461/17

Auszug aus dem Liegenschaftskataster und Einzeichungen nach § 4 Abs. 4 und 5 LBOVVO

Gemeinde: Brühl

Gemarkung: Brühl

Abstandsflächenplan

zum Baugesuch: Calogero Romano und Concetta Innorcia, Vogelsang 7, 68723 Schwetzingen

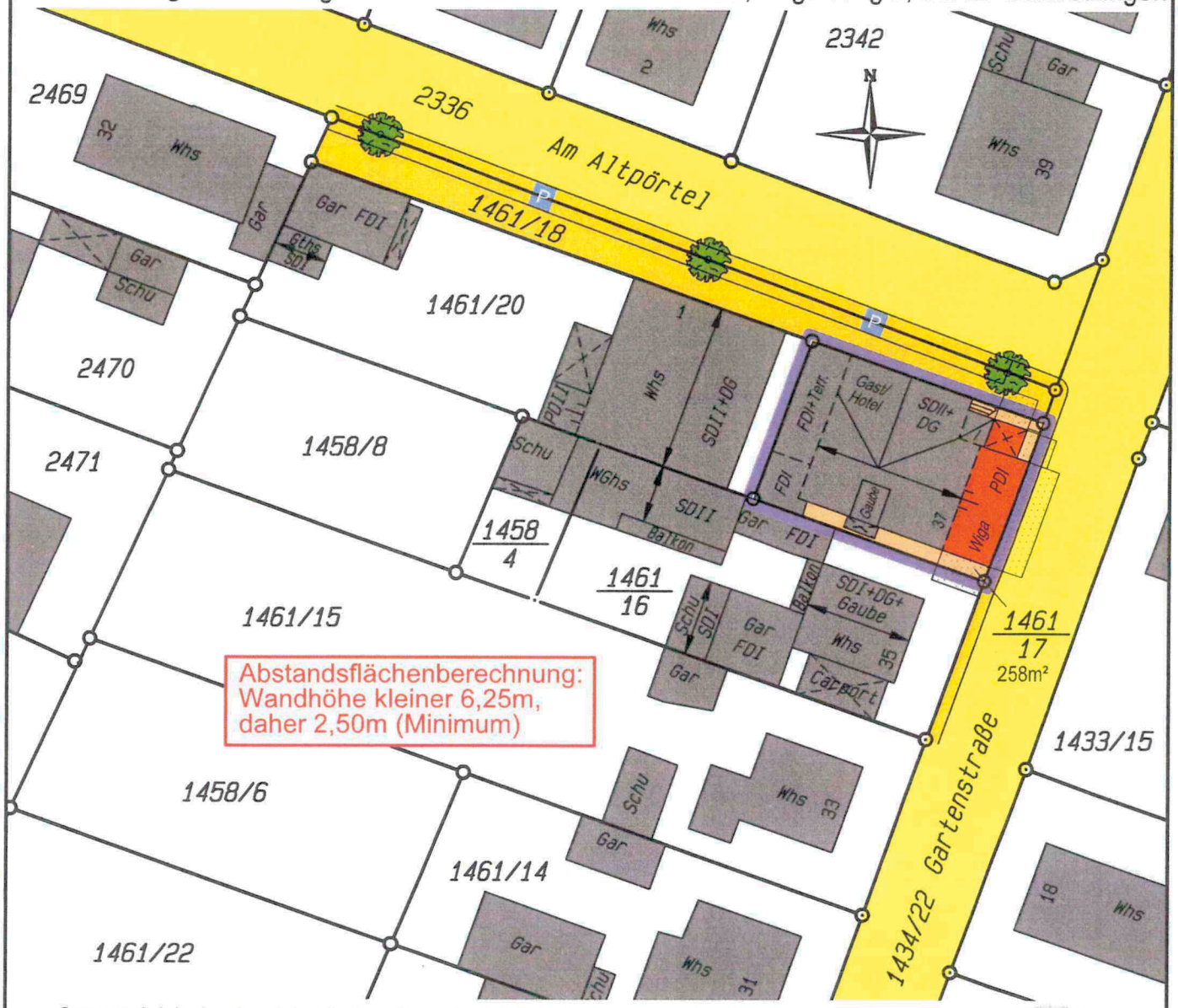

Ortsvergleich durchgeführt (keine Grenzfeststellung)

Für die Vollständigkeit und Richtigkeit der Darstellung unterirdischer Bauwerke und Leitungen wird keine Gewähr übernommen.
Abweichungen gegenüber dem Grundbuch sind möglich.

Geplantes Bauvorhaben eingetragen.

Der Sachverständige

Heidelberg, den 25.08.2020

Dipl.-Ing. Markus Gebauer
Dipl.-Ing. (FH) Markus Manser
Öffentlich bestellte Vermessungsingenieure

Gebauer + Manser Ingenieurgesellschaft mbH - Hans-Bunte-Straße 5/1 - 69123 Heidelberg
Telefon: 0 62 21 / 729 84 80 - Fax: 0 62 21 / 729 84 88
E-Mail: info@gebauer-manser.de - Internet: www.gebauer-manser.de