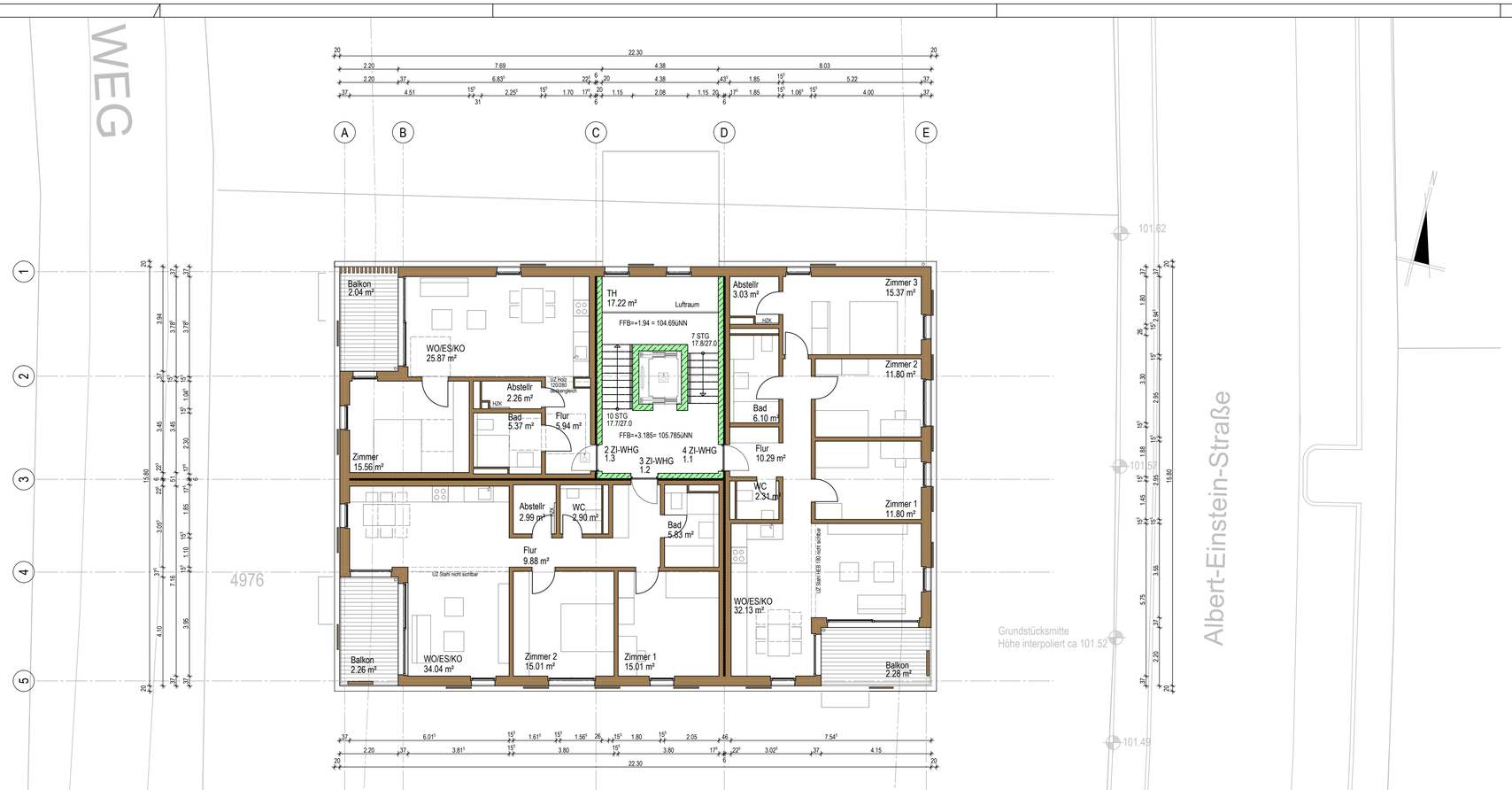

Änderungen

Index	Datum	gez	Beschreibung

BAUANTRAG

Projekt

Wohnquartier in Holzbauweise
Albert-Einstein-Straße, Brühl

Planbezeichnung

Baufeld 2
Grundriss 1.OG + 2.OG

Index

LPH	Datum	Maßstab	Format	gez.
4	03.11.2020	M 1:100	A1	si

Bauherr

EVANGELISCHE STIFTUNG
PFLEGE SCHÖNAU

ZÄHRINGSTRASSE 18
D-69115 HEIDELBERG

Entwurfsverfasser/Fachplaner

Beyer Weitbrecht Stotz+Partner
Freie Architekten

Straussweg 26
70184 Stuttgart
0711 - 120933-30

Unterschrift Bauherr

Unterschrift Architekt

Plancode: 03_2_GR 1+ GR 2

Dateiname: