

ANSICHT OST M 1:100

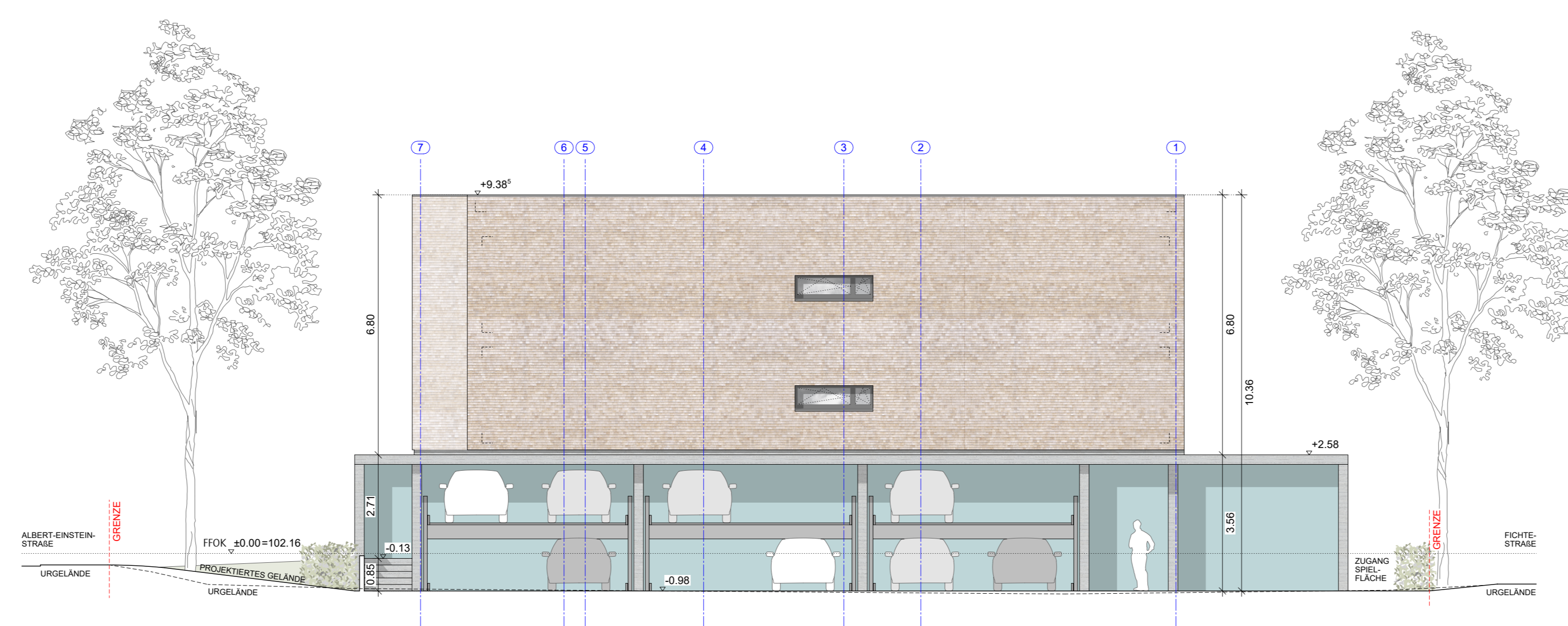

ANSICHT NORD M 1:100



ANSICHT SÜD M 1:100

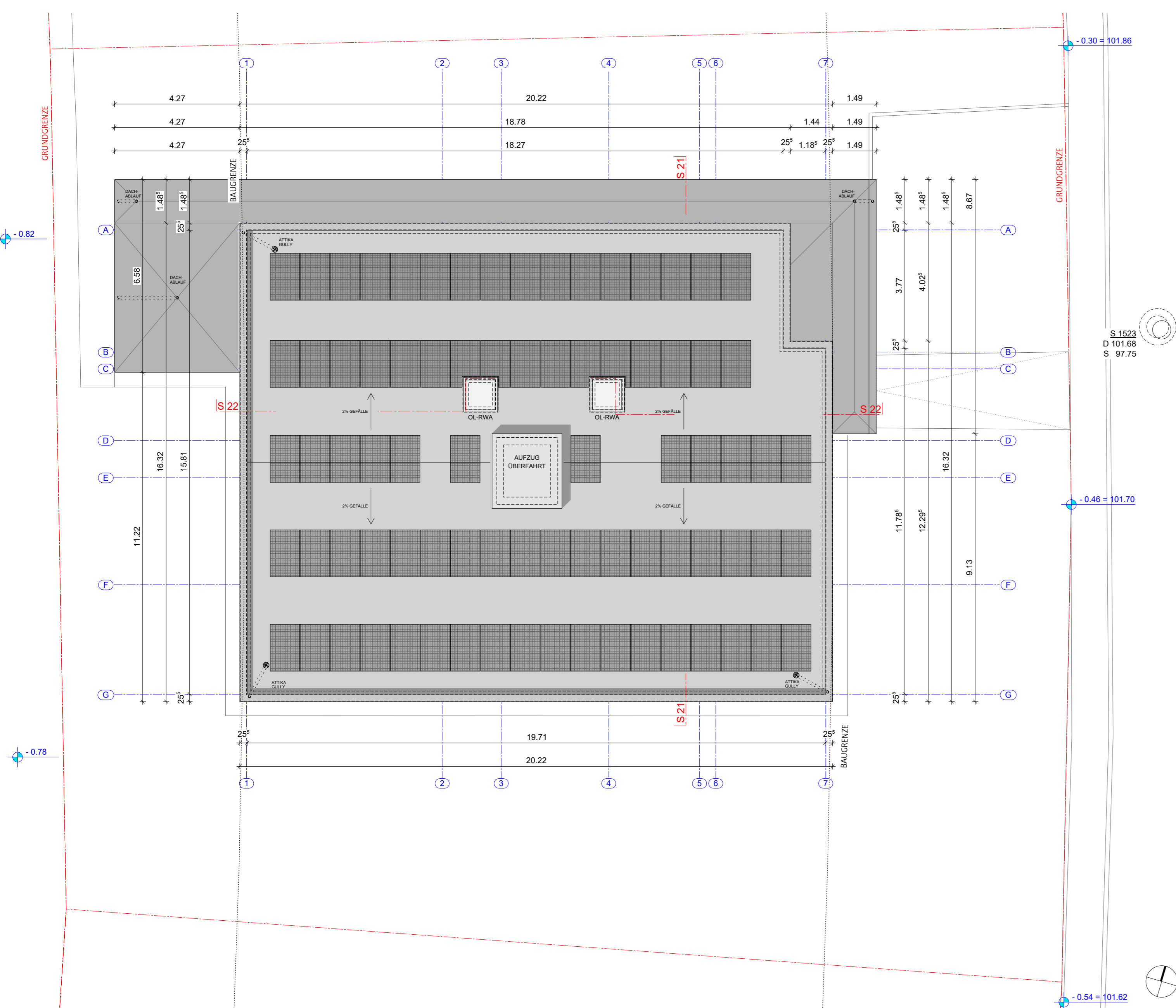

DACHAUFSICHT M 1:100

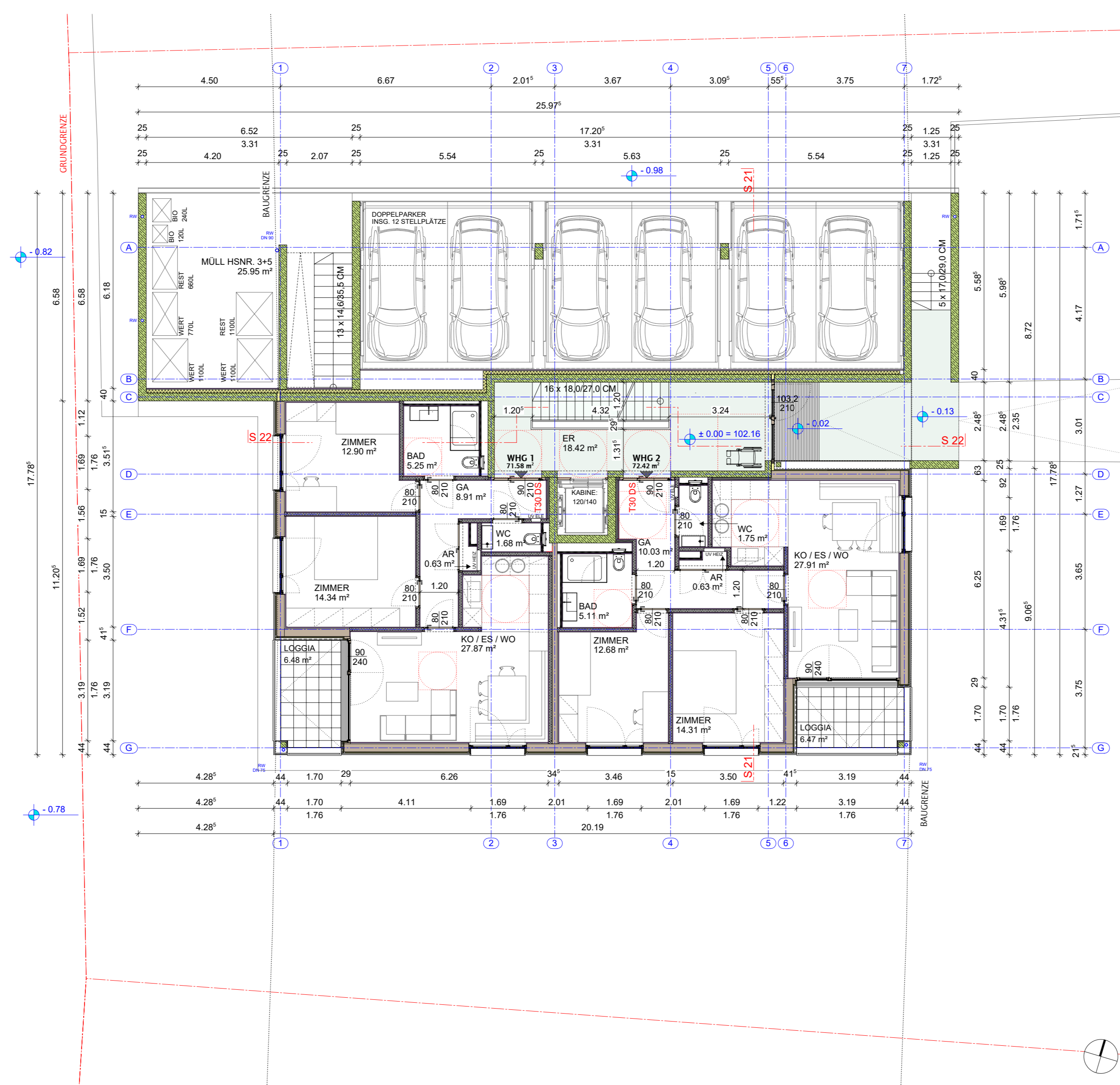

ERDGESCHOSS M 1:100



ANSICHT WEST M 1:100

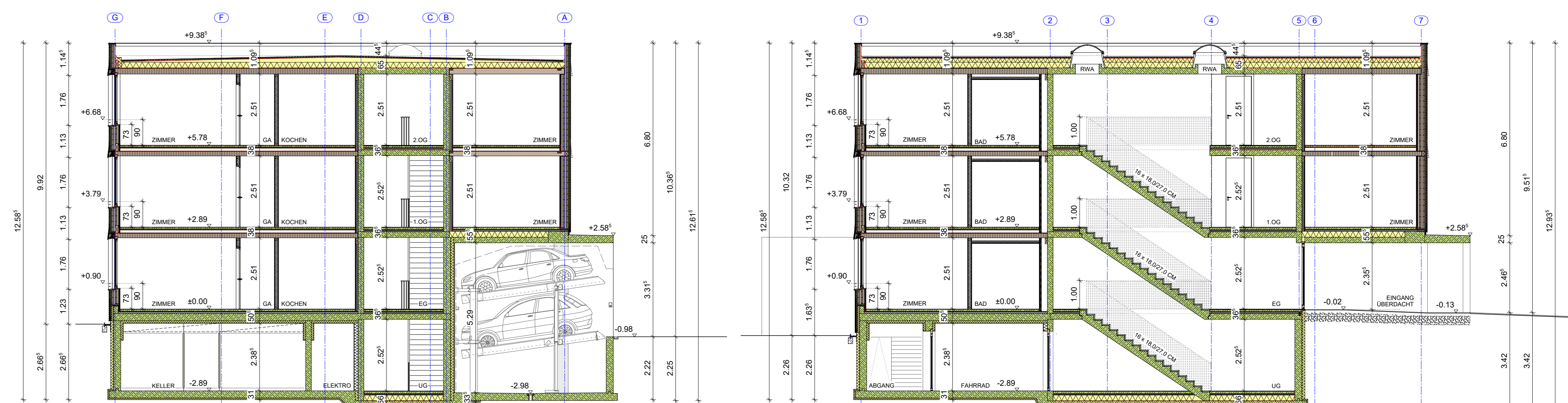

SCHNITT 21 M 1:100

SCHNITT 22 M 1:100

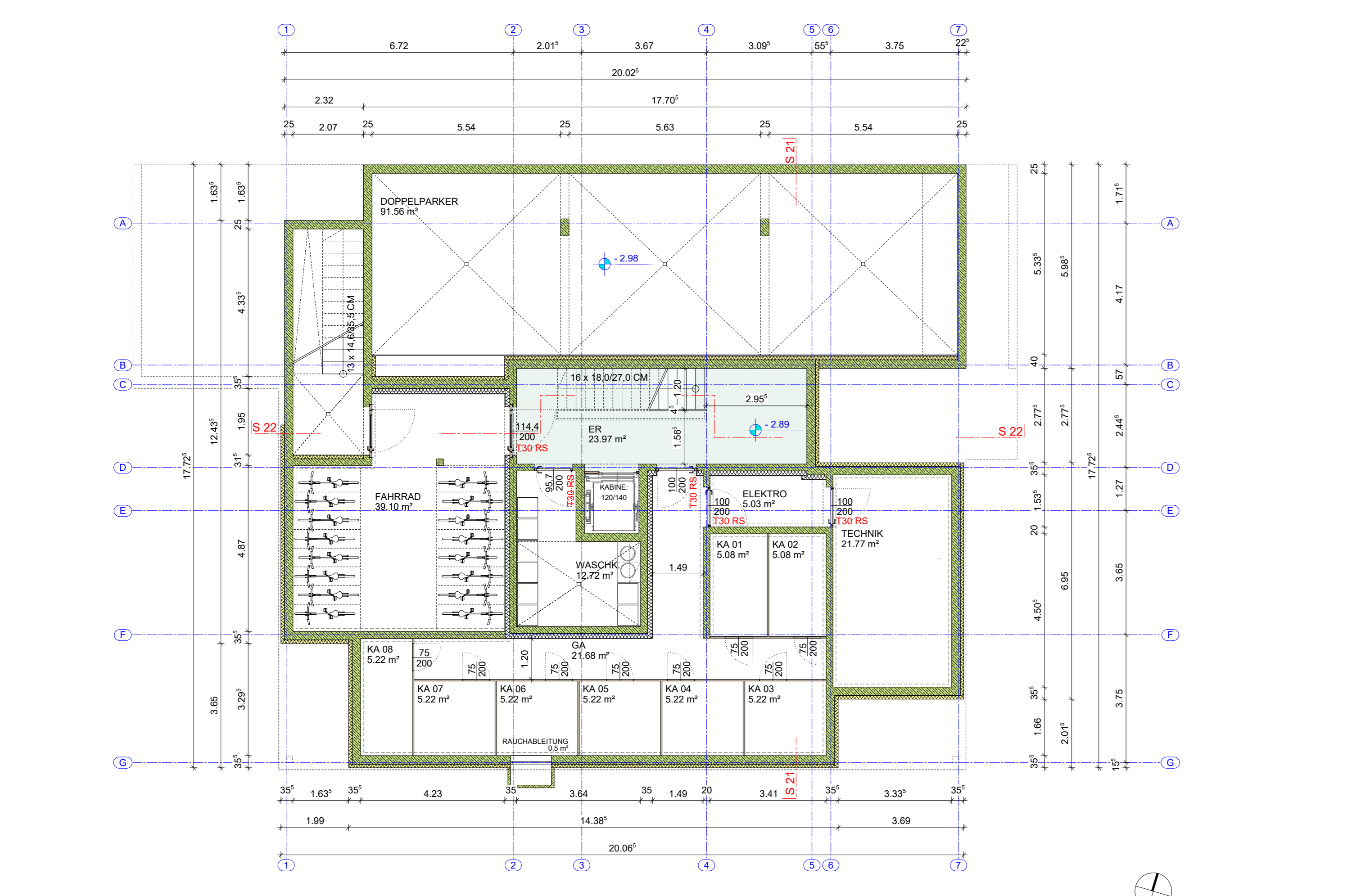

UNTERGESCHOSS M 1:100

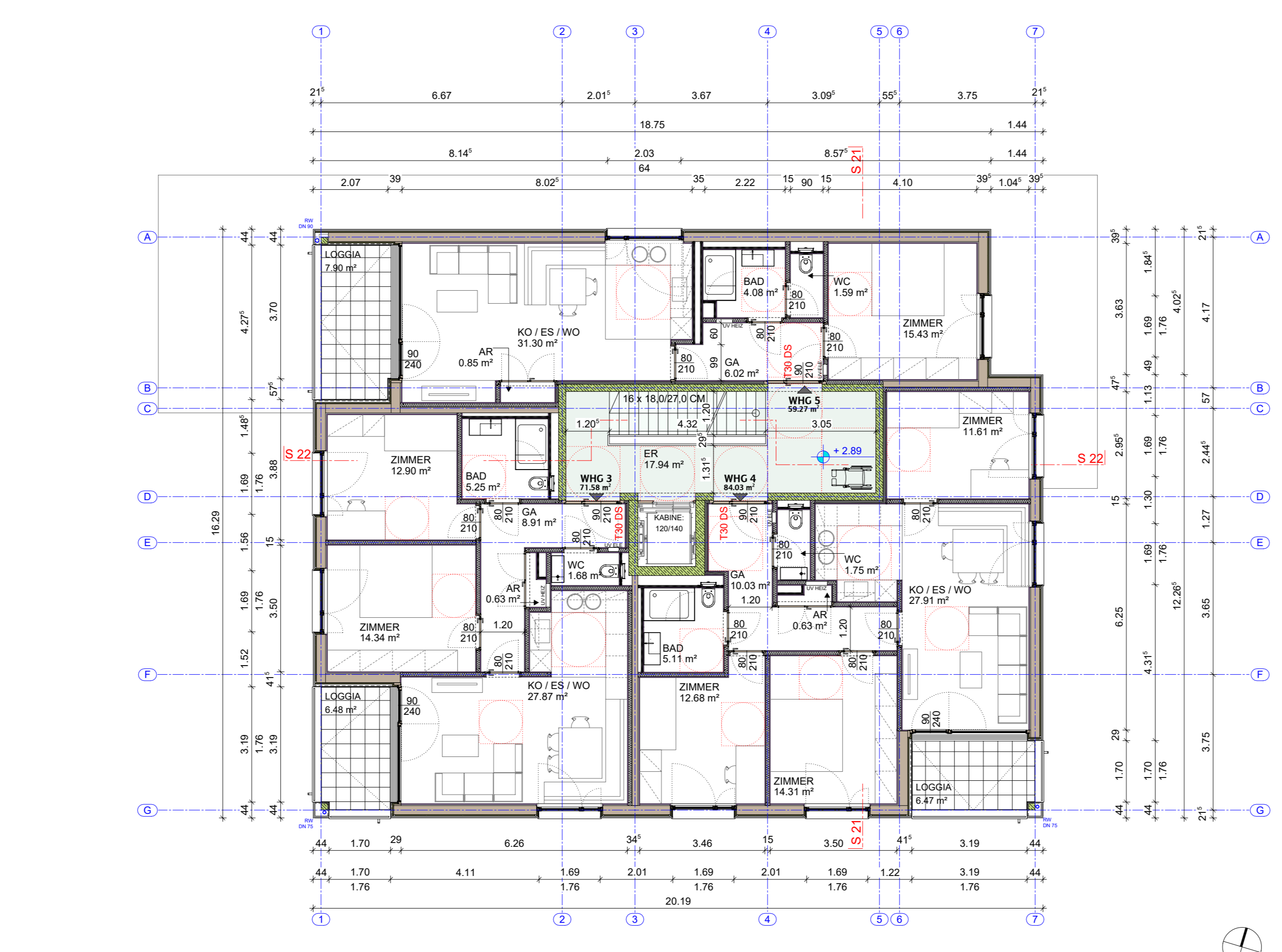

1. OBERGESCHOSS M 1:100

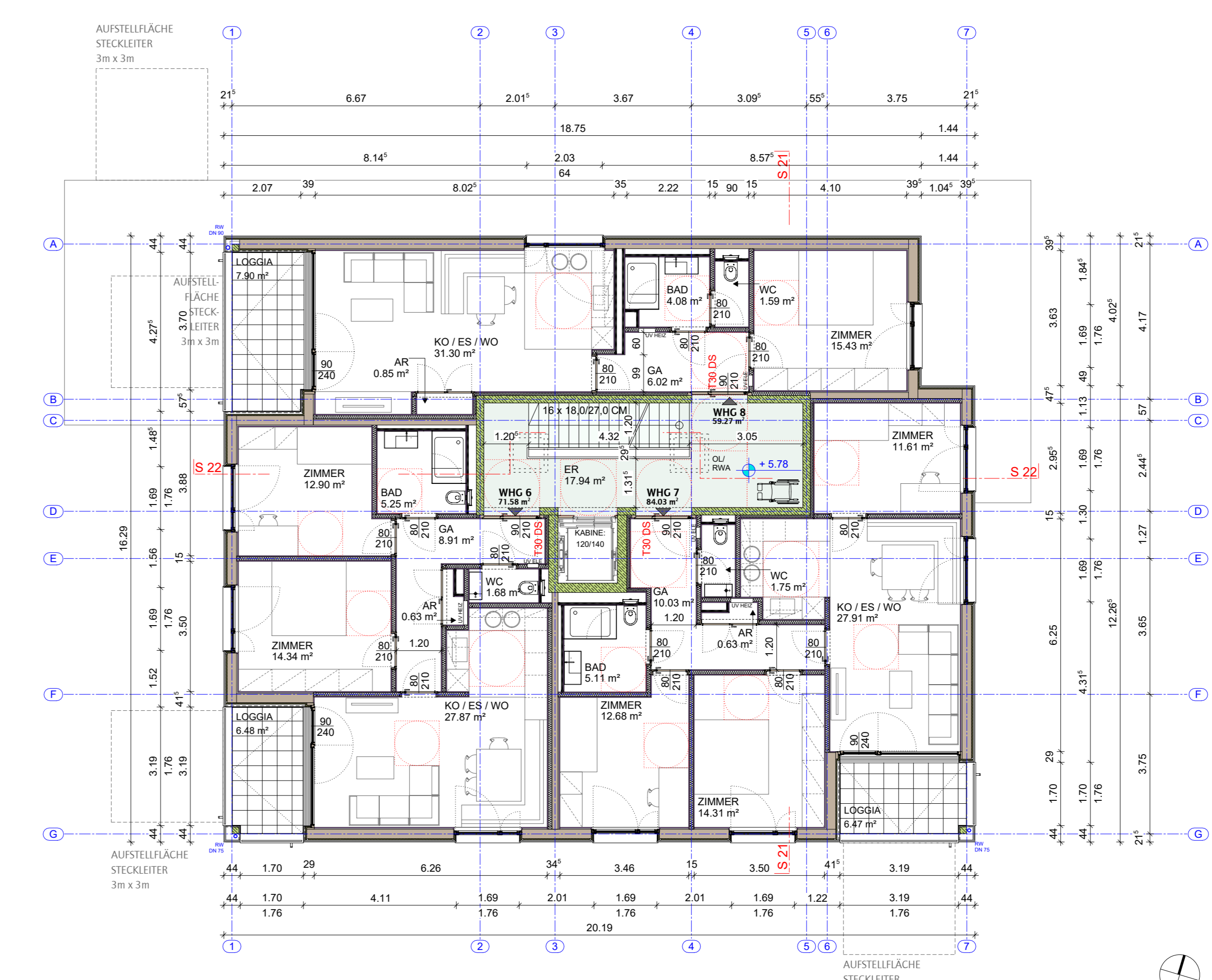

2. OBERGESCHOSS M 1:100

BEZUGSHÖHE ± 0.00 = 102.16 m ü. NN

**WOHNQUARTIER IN HOLZBAUWEISE ALBERT-EINSTEIN-STRASSE, BRÜHL**

**BAUEINGABE**

**ÜBERSICHTSPLAN M 1:500**

**ANSICHTEN M 1:100**

**GRUNDRISS M 1:100**

**SCHNITTE M 1:100**

**LEGENDE:**

- BEITON
- MAUERWERK - GEBIRGSGIEGEL
- MAUERWERK - BETONZIEGEL
- HOLZ - GESCHITTEN
- GIPTKARTON
- WASSERLEITUNG
- ABBRUCH
- DÄMMUNG
- ABSTANDSFLÄCHEN
- STROMLEITUNG
- TELEKOMLEITUNG
- GASLEITUNG
- RW-LEITUNG
- CABLECOM-LEITUNG

**ANSICHTSPLAN M 1:500**

**ANSICHTEN M 1:100**

**GRUNDRISS M 1:100**

**SCHNITTE M 1:100**

Kommune: EPPS-BRÜHL, Gemarkung: HB, Parzellennummer: K/1701-0100-00-XX-11-A, Datum: 03.11.2020

Bauherr: Evangelische Stiftung Pfläzle Schöndau, Zähringerstraße 15, D-68110 Heidelberg

HK ARCHITECTEN, Hermann Kaufmann + Partner ZT GmbH, Spillplatzweg 5, A-6808 Schwarzenbrunn, T +43 5072 58174, www.hk-architekten.at, office@hk-architekten.at

HB = 841 / 1189 (1.000m²)