

Vermessungsbüro Volker Rausch

Collinstraße 6 68723 Schwetzingen Telefon: 06202/4090820

Telefax: 06202/4090821

Lageplan 1 : 500

zeichnerischer Teil
zum Bauantrag (§ 4 LBOVV0)

Auszug aus dem Liegenschaftskataster und
Einzeichnungen nach § 4 Abs. 4 und 5 LBOVV0

über Flurstück Nr. 3215

der Gemeinde Brühl

der Gemarkung Brühl

zum Baugesuch Kyriakos Topalidis Rudolf-Wild-Str.135 69214 Eppelheim



Festsetzungen des Bebauungsplanes

1	WA	IV	2	1. Art der baul. Nutzung
3	0,3	1,0	4	3. Grundflächenzahl
5		0	4	4. Geschossflächenzahl
7	FD	SD	6	6. Bauweise
		22°	8	8. Dachneigung
9			9	9. Anzahl der zul. Wohneinheiten
			10	10.

Für die Vollständigkeit und die Richtigkeit der Darstellung unterirdischer Bauwerke und Leitungen wird keine Gewähr übernommen.

Ortsvergleich hat stattgefunden
(keine Grenzfeststellung)

Geplantes Bauvorhaben nicht eingetragen

Schwetzingen, den 17.04.2019

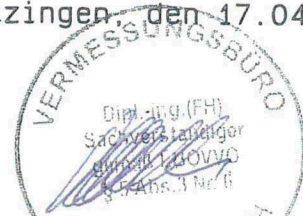

Dipl.-Ing. (FH) Volker Rausch

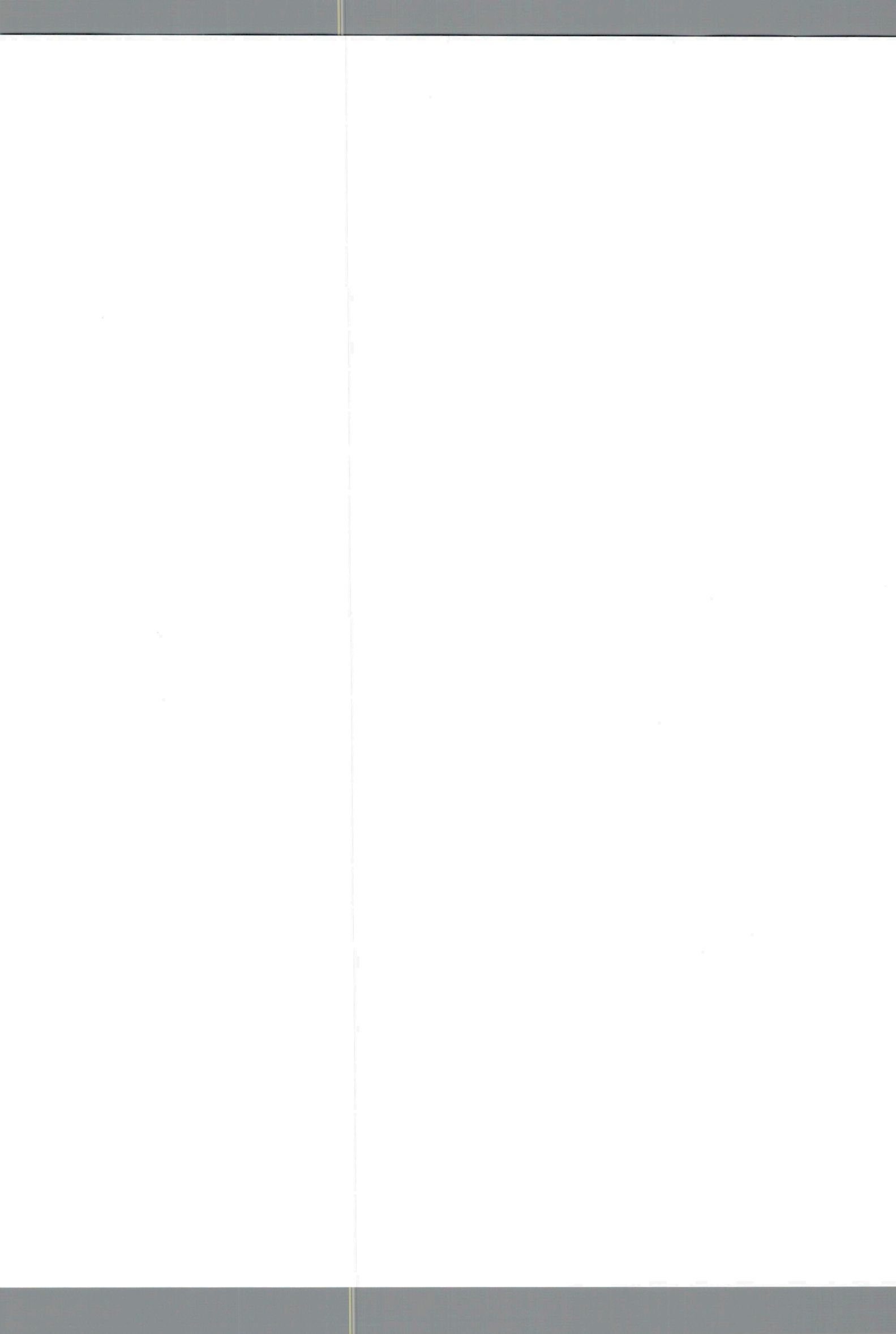

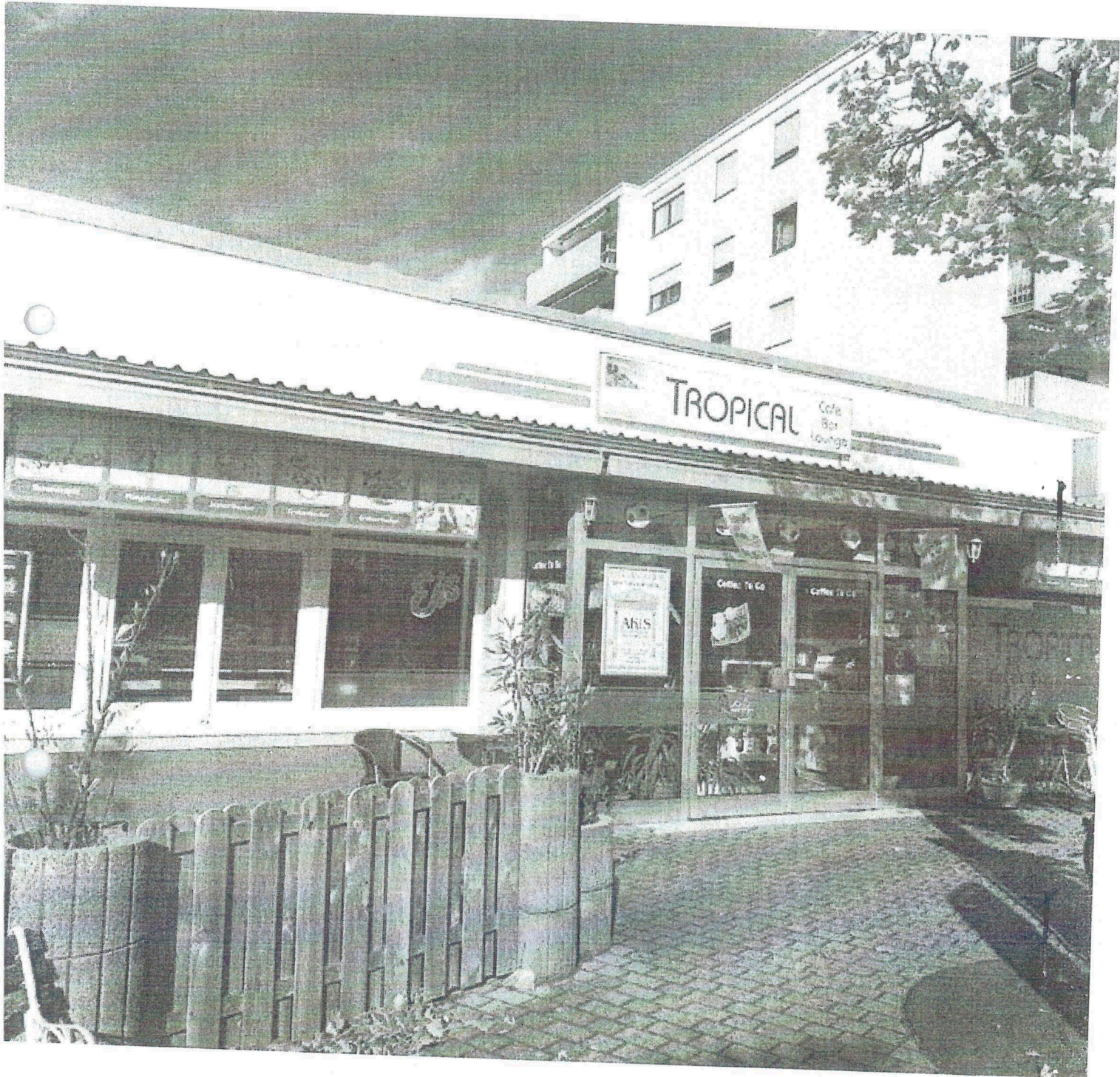

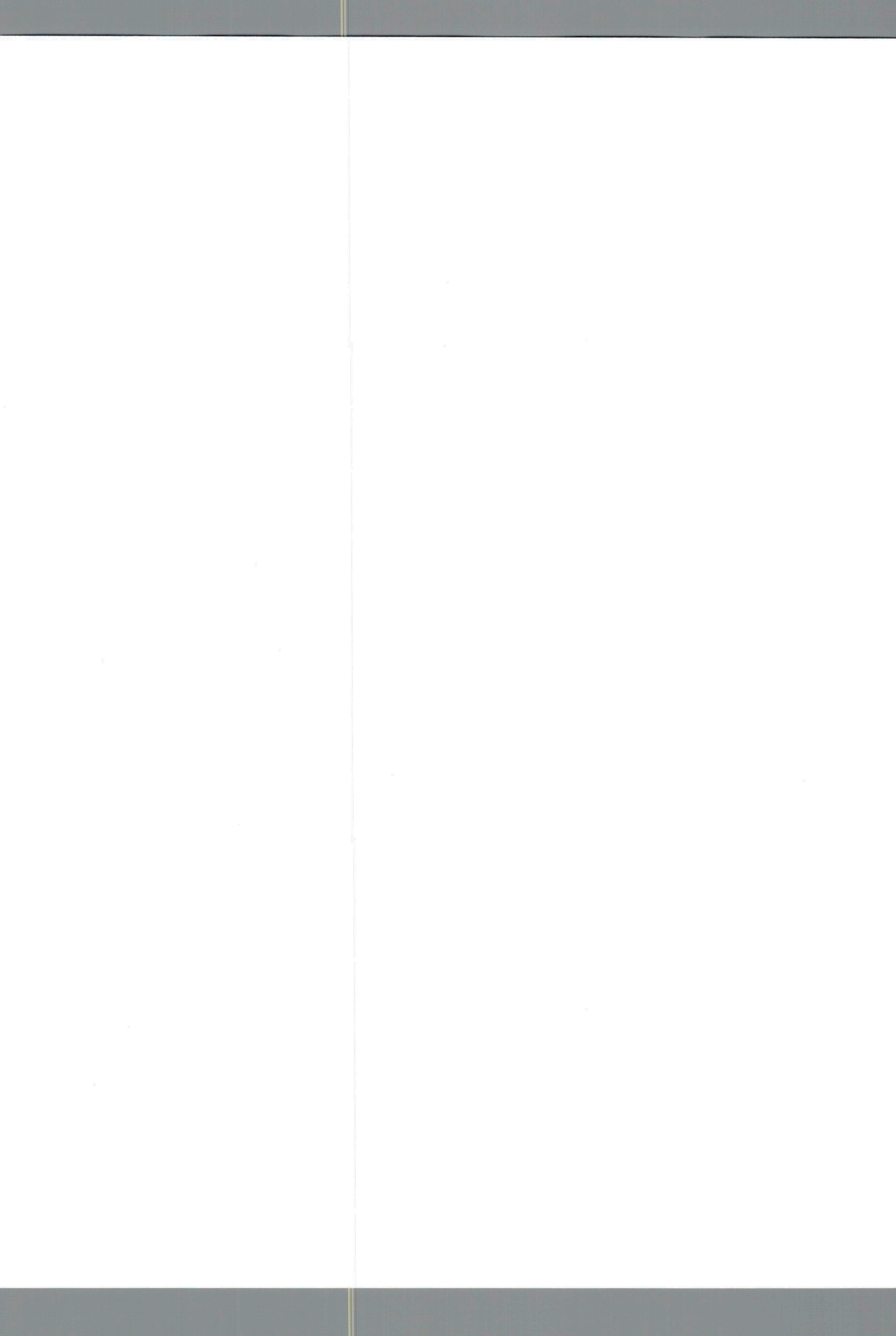



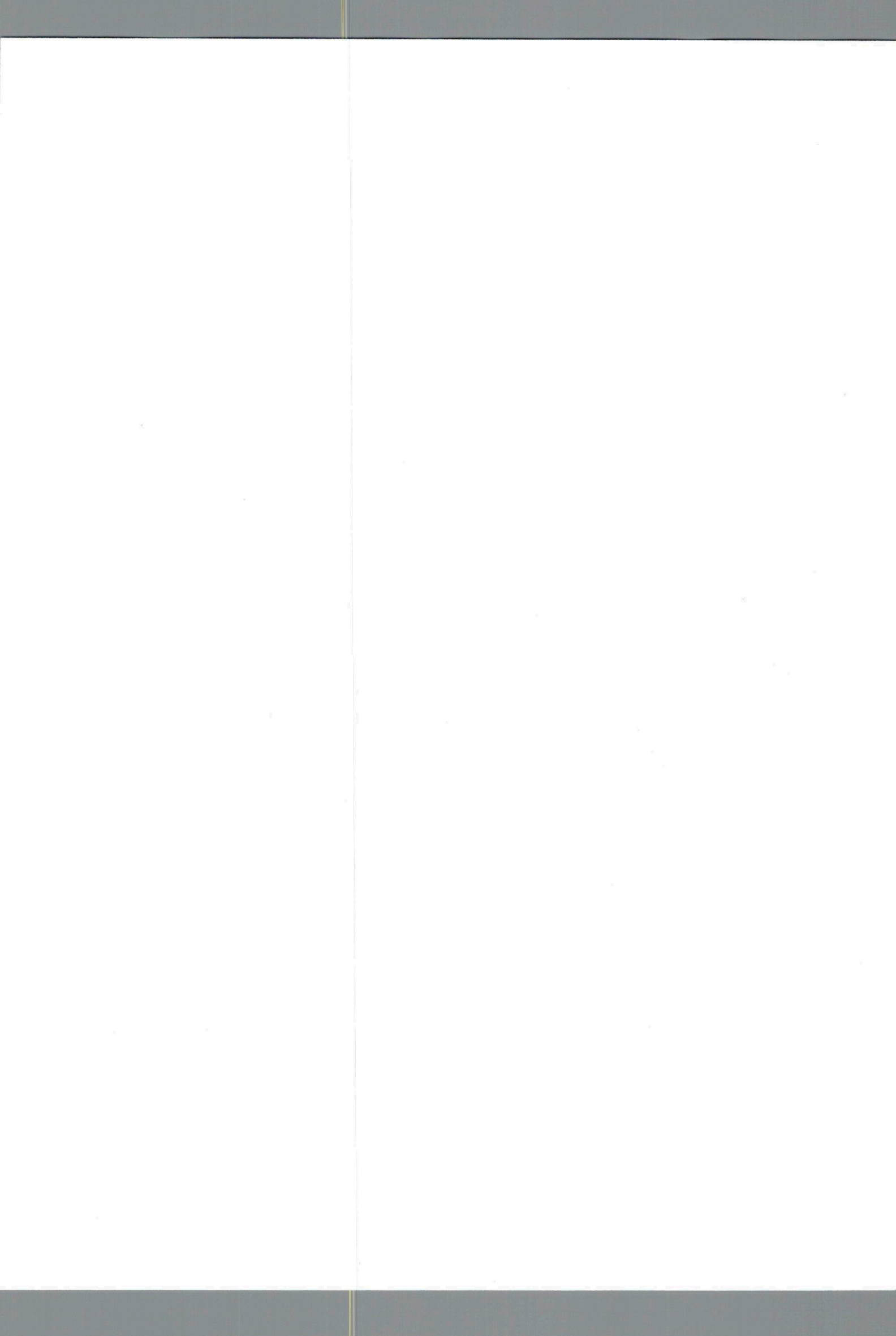

ERRICHTUNG EINER WERBEANLAGE

NEON - TRANSPARENTE AN EINER GASTSTÄTTE IN

68782 BRÜHL , ADLERSTR.NR. 4

TRANSPARENT 2 : 0,45 x 0,75 x 0,12 m
(rechtwinklig vor Fassade)

TRANSPARENT 1 : 3,00 x 0,60 x 0,20 m

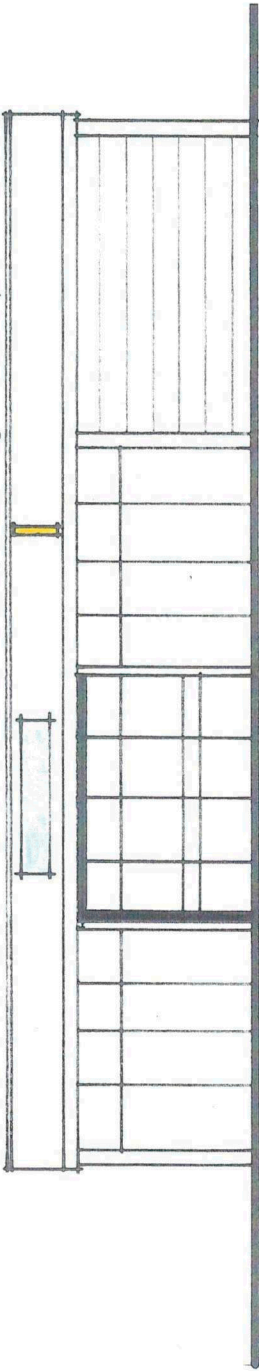

GRUNDRISS UND
ANSICHT
M : 1 : 100

BAUHERR : Kyriakos
Topalidis
Rudolf-Wild-Str. 135
69214 Eppelheim

Eppelheim, den 10.11.2020

Bauherr :

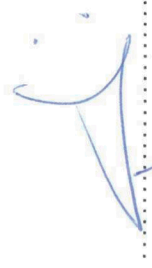

GEHWEG ANSICHT

