

Flurstück: 1395/4
Flur: -/-
Gemarkung: Brühl

ERG.: 22.02.2021

Gemeinde: Brühl
Kreis: Rhein-Neckar-Kreis
Regierungsbezirk: Karlsruhe

JOHANNES SCHILLING
ARCHITECT
GUTENBERGSTRASSE 88
68737 SIKRENSCH
TELEFON 06202/63313



5473153.48
22465396.90

5473047.96

Maßstab 1:500 0 5 10 15 Meter

Die Basisinformationen und Basisdaten des Liegenschaftskatasters unterliegen dem Verwendungsvorbehalt nach § 2 Abs. 3 und 4 des Vermessungsgesetzes vom 1. Juli 2004 (GBl. S. 469, 509), zuletzt geändert durch Gesetz vom 30. November 2010 (GBl. S. 989). Sie dürfen vom Empfänger nur für den Zweck verwendet werden, zu dem sie übermittelt worden sind. Eine Verwendung für andere Zwecke ist nur zulässig, wenn die Vermessungsbehörde eingewilligt hat.

BAUVORHABEN: Einbau von
2 Dachgauben
Schillerstraße 5
68782 Brühl

BAUHERR : Guiseppe Montemitro
Scheffelstraße 21
68782 Brühl

PLANVERFASSER: **JOHANNES SCHILLING**
ARCHITEKT



GUTENBERGSTRASSE 88
68775 KETSCH
TEL. 0 62 02 / 6 33 48
schilling-architekt@t-online.de

Grundriss ERDGESCHOSS M. 1 : 100

KETSCH, DEN 22.02.2021

BAUHERR: *Montemitro* PLANVERFASSER: *Schilling*

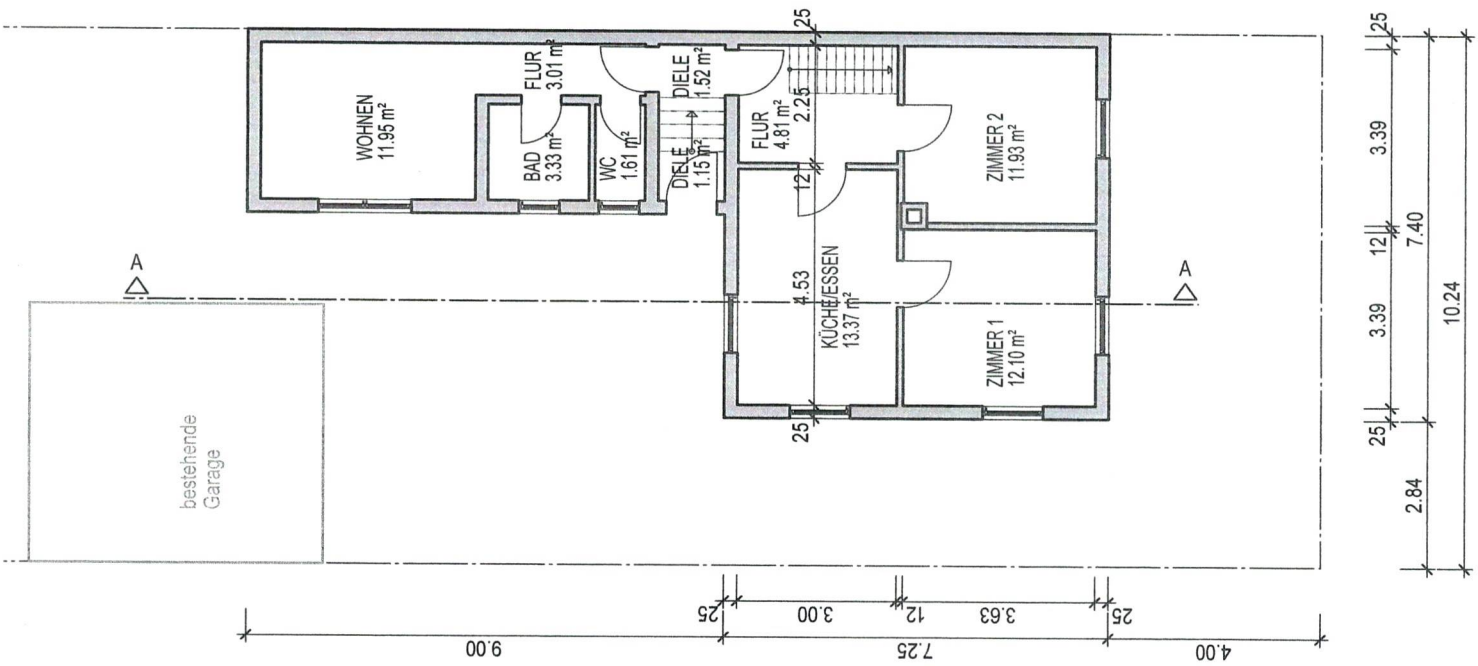

BAUVORHABEN: Einbau von
2 Dachgauben
Schillerstraße 5
68782 Brühl

BAUHERR : Guiseppa Montemitro
Scheffelstraße 21
68782 Brühl

PLANVERFASSEN: **JOHANNES SCHILLING**
ARCHITEKT



GUTENBERGSTRASSE 88
68775 KETSCH
TEL. 0 62 02 / 6 33 48
schilling-architekt@t-online.de

Grundriss DACHGESCHOSS M. 1 : 100

KETSCH, DEN 22.02.2021

BAUHERR: *Guiseppa Montemitro*
PLANVERFASSEN: *Johannes Schilling*

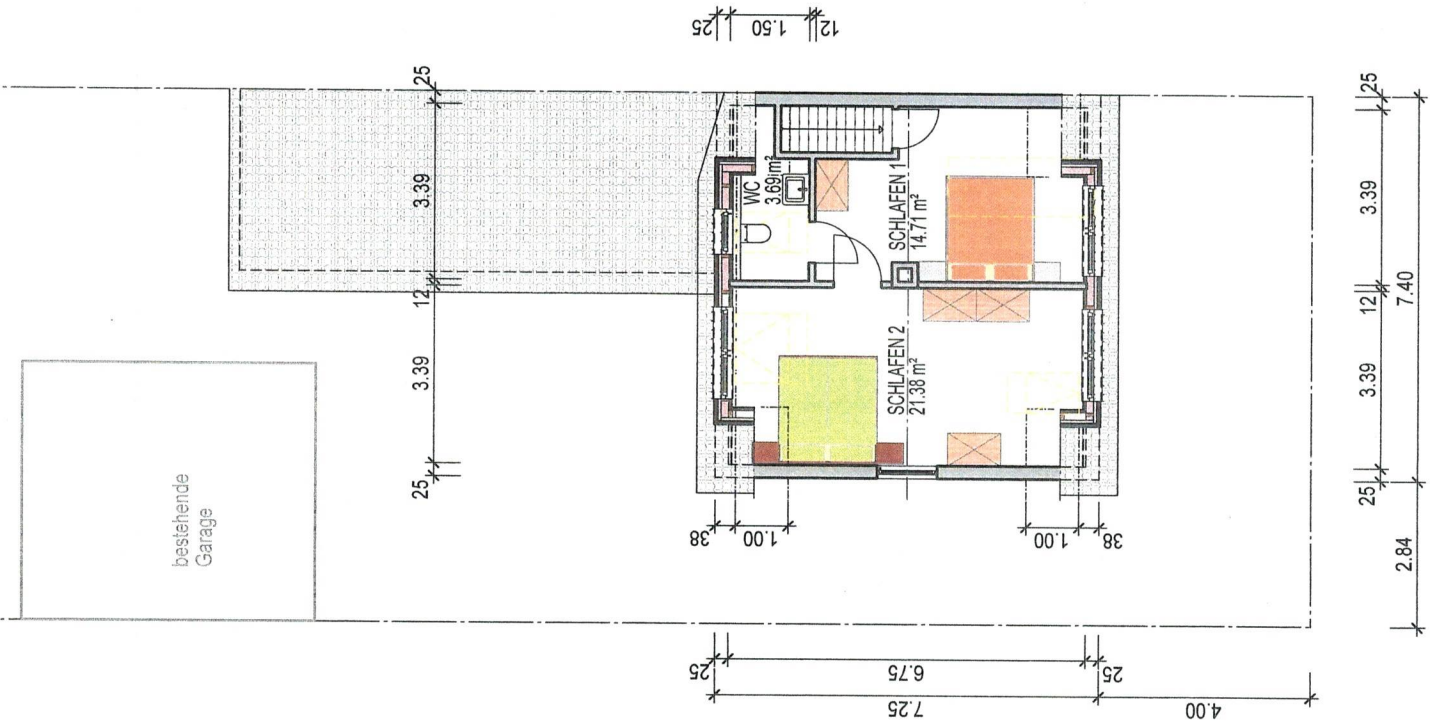

BAUVORHABEN:
Einbau von
2 Dachgauben
Schillerstraße 5
68782 Brühl

BAUHERR :
Guiseppa Montemitro
Scheffelstraße 21
68782 Brühl

PLANVERFASSER: **JOHANNES SCHILLING**
ARCHITEKT



GUTENBERGSTRASSE 88
68775 KETSCH
TEL. 0 62 02 / 6 33 48
schilling-architekt@t-online.de

SCHNITT A-A M. 1 : 100

KETSCH, DEN 22.02.2021

BAUHERR: *Guiseppa Montemitro* PLANVERFASSER: *Johannes Schilling*

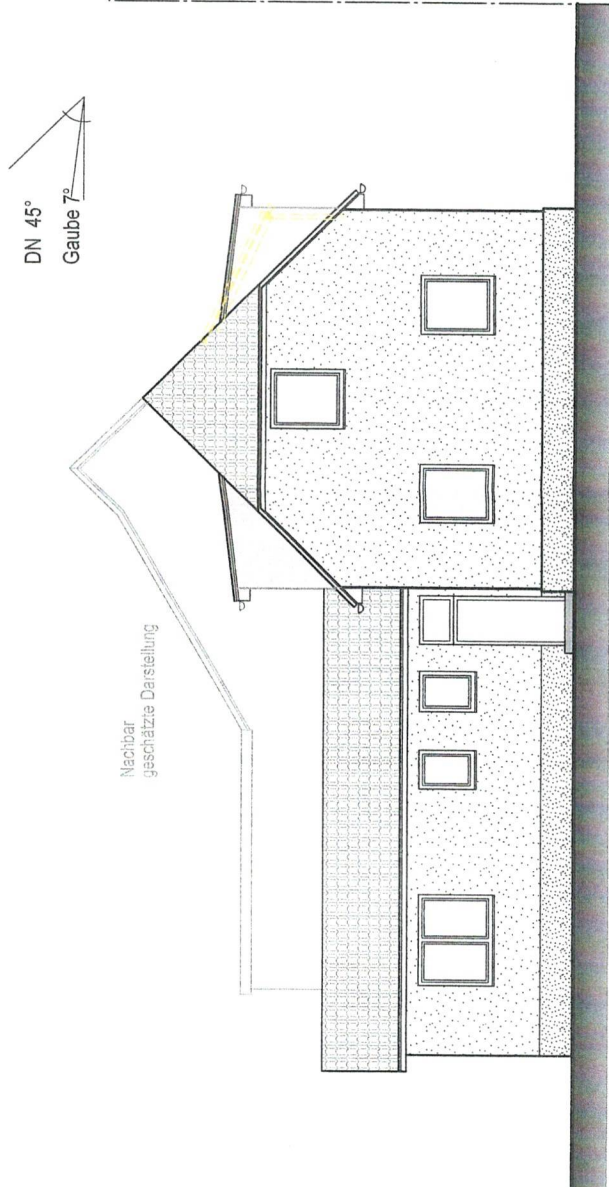
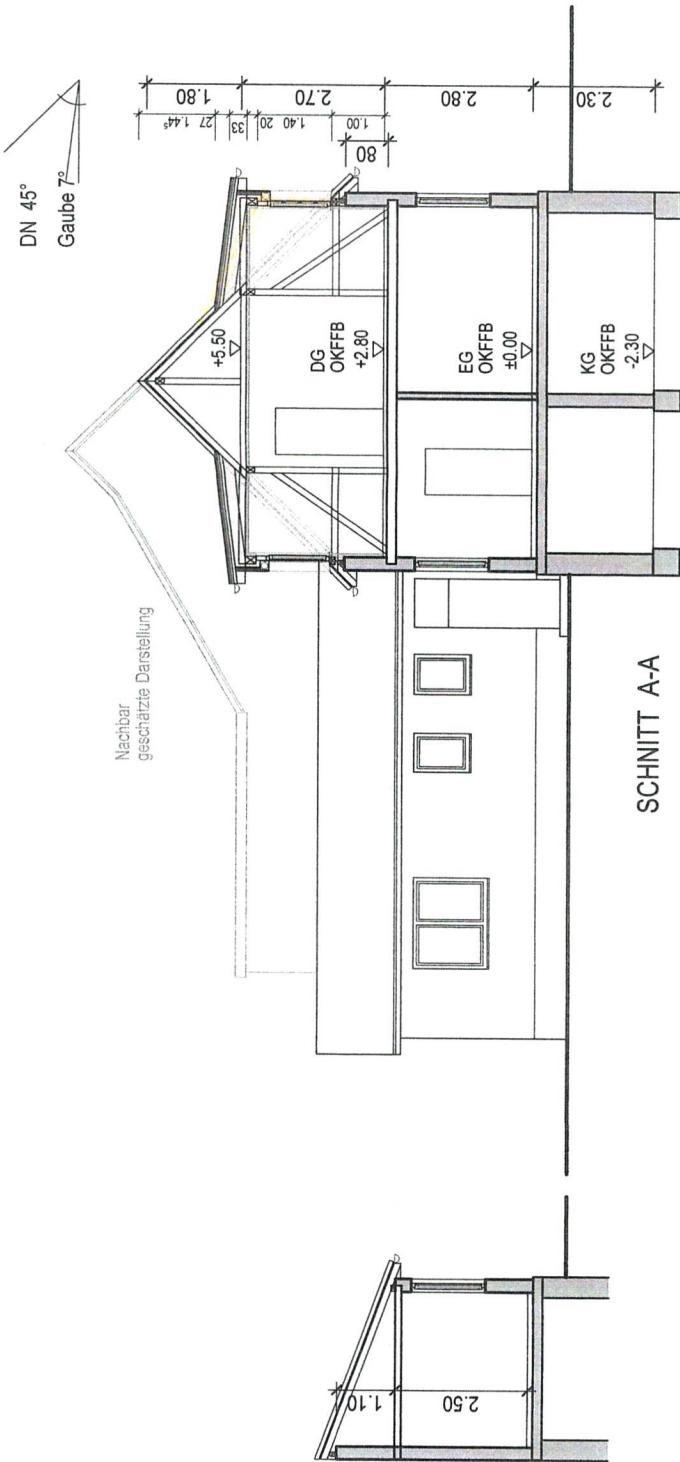

NORDWESTANSICHT

BAUVORHABEN: Einbau von
2 Dachgauben
Schillerstraße 5
68782 Brühl

BAUHERR : Guiseppa Montemitro
Scheffelstraße 21
68782 Brühl

PLANVERFASSER: **JOHANNES SCHILLING**
ARCHITEKT



GUTENBERGSTRASSE 88
68775 KETSCH
TEL. 0 62 02 / 6 33 48
schilling-architekt@t-online.de

ANSICHTEN M. 1 : 100

KETSCH, DEN 22.02.2021

BAUHERR: *Johannes Schilling* PLANVERFASSER:

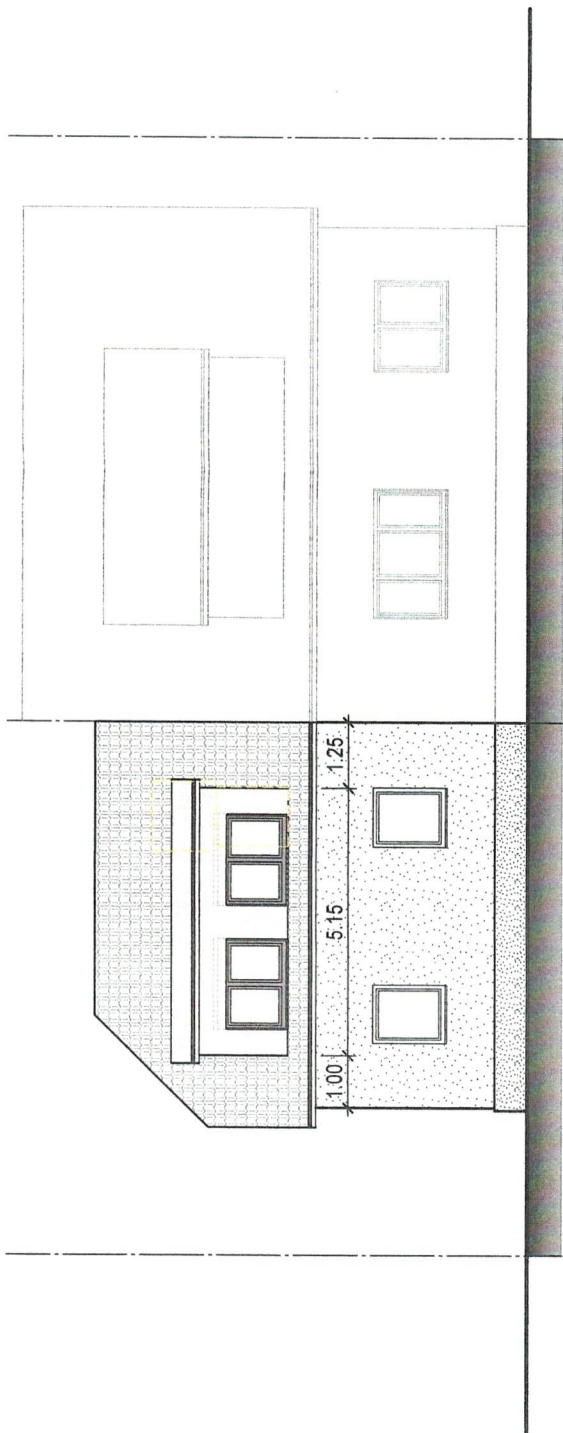

SÜDWESTANSICHT - SCHILLERSTRASSE

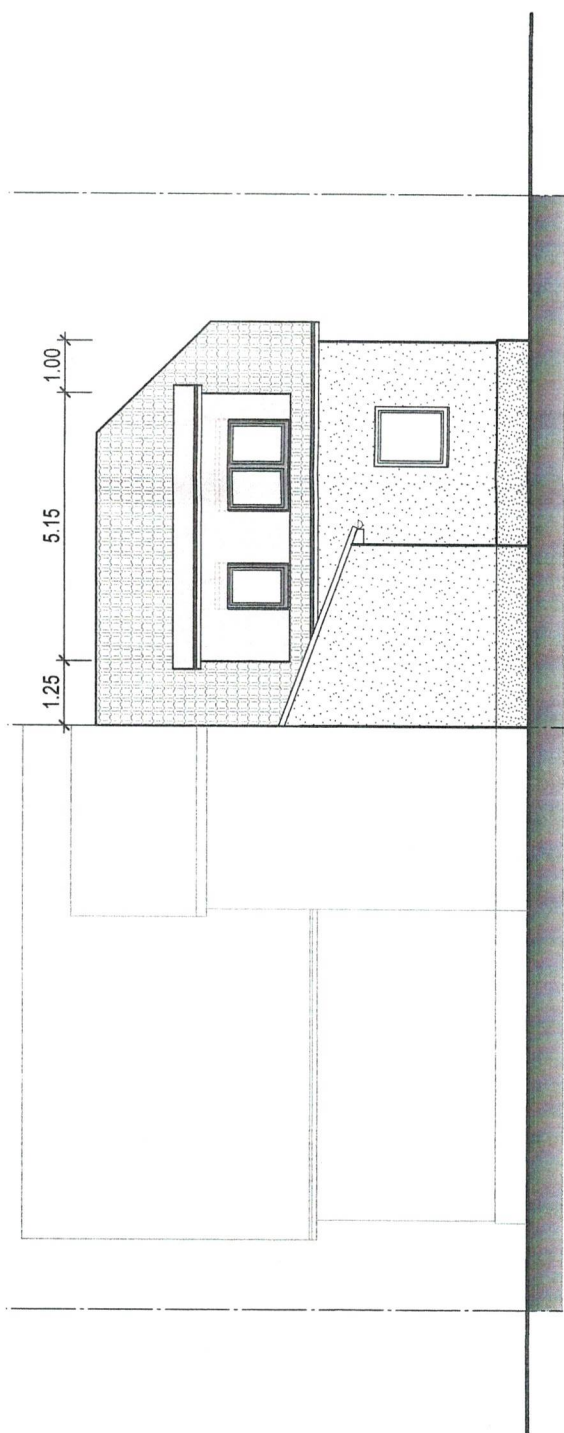

NORDOSTANSICHT