



# BAUANTRAG

**Projekt** Ersetzen der bestehenden Einzelgarage durch eine Doppelgarage  
 Werkstraße 16 (Flurst. 1320/1)  
 68782 Brühl

**Bauherr** Hei d, Tobias  
 Werkstraße 16  
 68782 Brühl

**Plan** Lageplan (Best.)

Philipp Krell, Dipl.-Ing. FH  
 Ingenieurbüro  
 Leiningenstraße 13  
 68777 Enkenbach-Alsenborn  
 Telefon: 06303/984890

Planverfasser		Bauherr	
Datum	Gezeichnet	Geprüft	Maßstab
22.04.21	Krell		1:500
Projektnummer			
Bauherr	Behörde	Bauweise	Büro
Philipp Krell Dipl.-Ing. (FH) Leiningenstraße 13 68777 Enkenbach-Alsenborn 06303-984890 PhilippKrell@t-online.de			
Plannummer		BA.01	

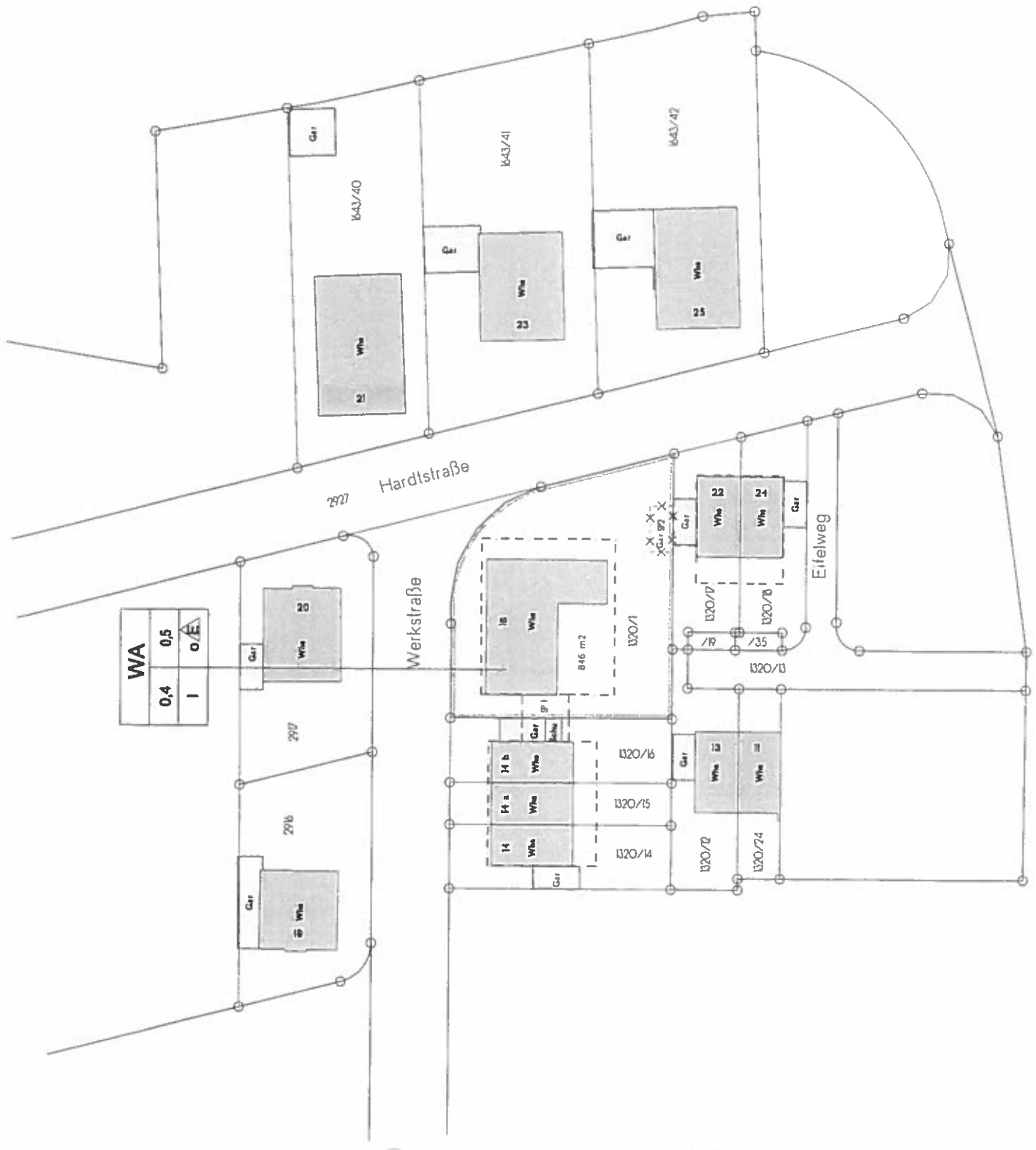

WA		
0,4	0,5	0,5
1		0,5



# BAUANTRAG

**Projekt** Ersetzen der bestehenden Einzelgarage durch eine Doppelgarage  
 Werkstraße 16 (Flurst. 1320/1)  
 68762 Brühl

**Bauherr** Heid, Tobias  
 Werkstraße 16  
 68762 Brühl

**Plan** Lageplan (Gepl.)

Philipp Krell, Dipl.-Ing. Fh  
 Ingenieurbüro  
 Lehningerstraße 13  
 67677 Enkenbach-Alsenborn  
 Telefon: 06303/884890

Planverfasser		Bauherr	
Datum	Gezeichnet	Geplant	Projektnummer
22.04.21	Krell		
Bauherr	Behörde	Baustelle	Blatt
Philipp Krell Dipl.-Ing. (FH) Lehningerstraße 13 67677 Enkenbach-Alsenborn 06303-884890 PhilippKrell@t-online.de			
Plannummer			BA 02

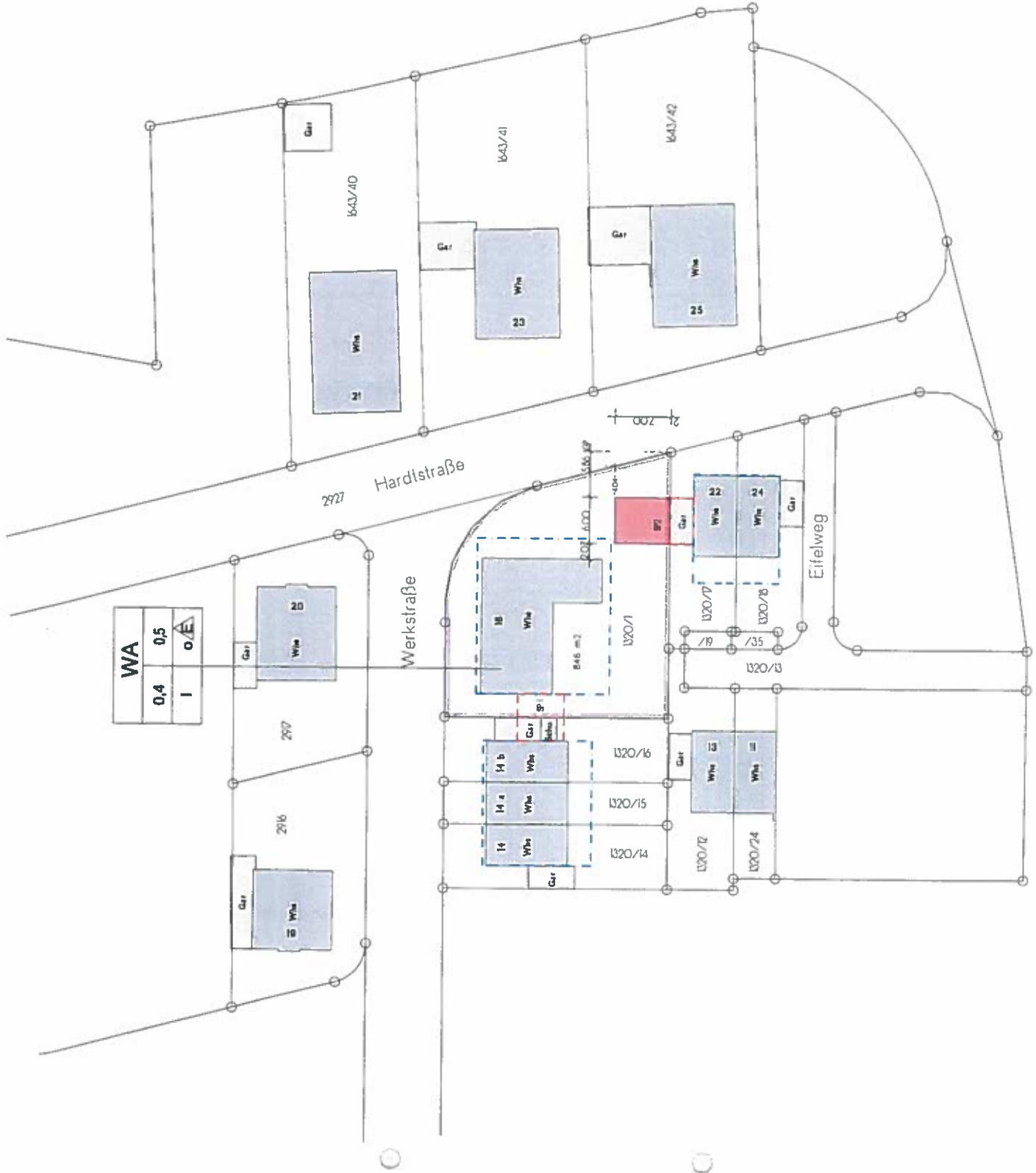



# BAUANTRAG

**Projekt** Ersetzen der bestehenden Einzelgarage durch eine Doppelgarage  
 Werkstraße 16 (Flurst. 1320/1)  
 68782 Brühl

**Bauherr** Heid, Tobias  
 Werkstraße 16  
 68782 Brühl

**Plan** Grundriss, Schnitt A-A

Philipp Krell, Dipl.-Ing. FH  
 Ingenieurbüro  
 Völgelstr. 6, 67677 Eickenbach-Alsenborn  
 Telefon 06303/984890

Planverfasser				Bauherr	
Datum	Gezeichnet	Geprüft	Maßstab	Projektnummer	
22.04.21	Krell		1:100		
Bauherr	Beauftragter	Bauverleiher	Bauverleiher		

Philipp Krell Dipl.-Ing. (FH)  
 Leiningerstraße 13  
 67677 Eickenbach-Alsenborn  
 06303-984890  
 PhilippKrell@t-online.de

Plannummer BA 03

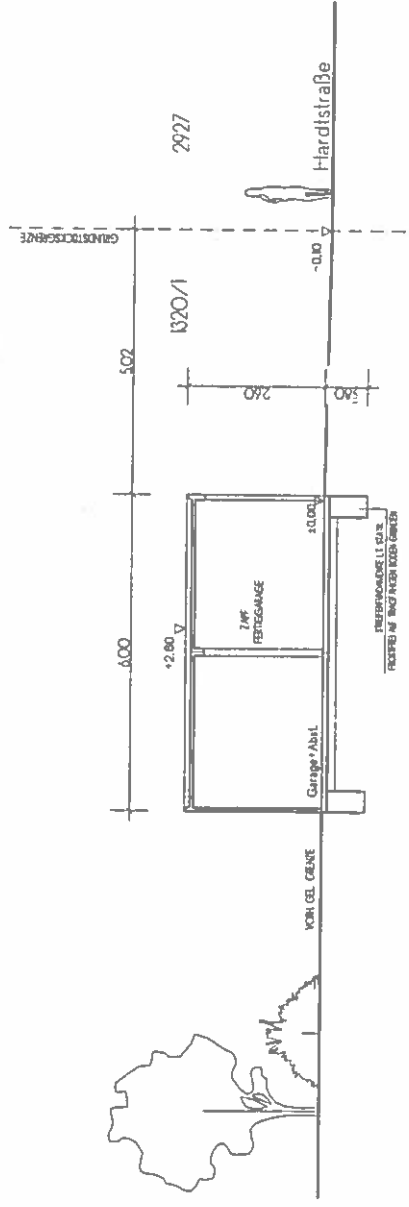
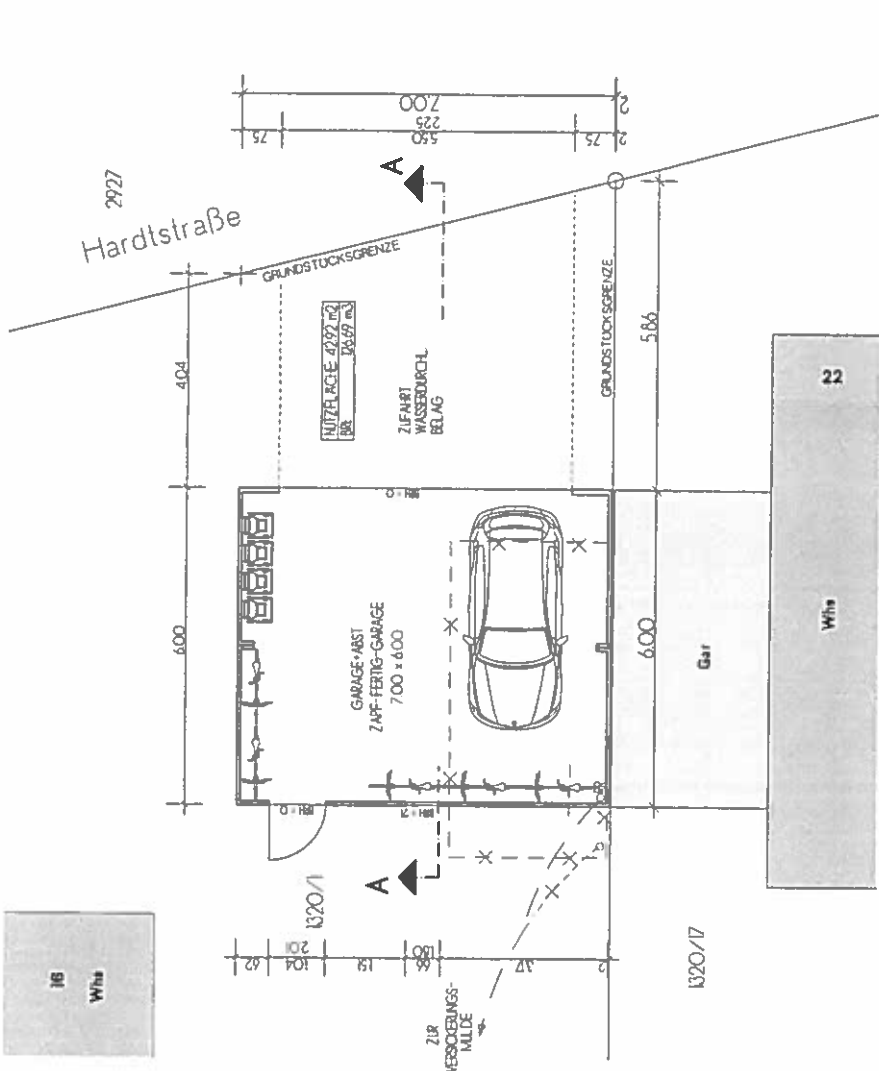

## SCHNITT A-A

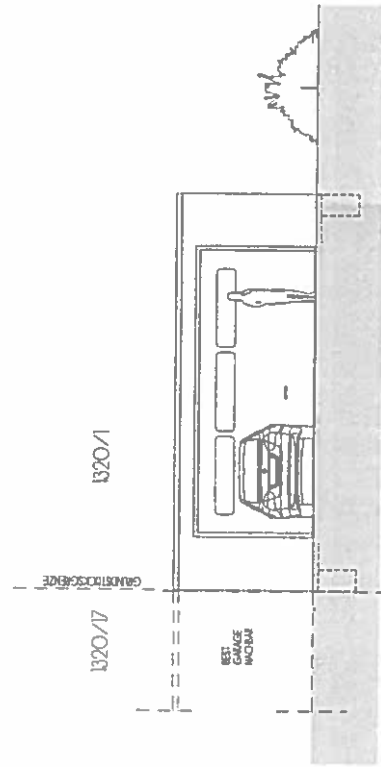
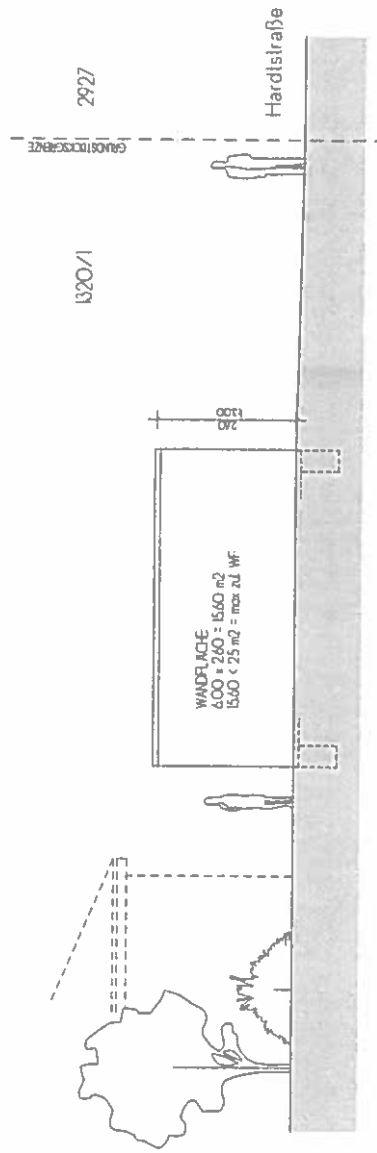

# BAUANTRAG

Projekt Ersetzen der bestehenden Einzelgarage durch eine Doppelgarage  
 Werkstraße 16 (Flurst. 1320/1)  
 68782 Brühl

Bauherr **Heid, Tobias**  
 Werkstraße 16  
 68782 Brühl

Plan **Ansichten**

Philippp Krell, Dipl.-Ing. FH  
 Ingenieurbüro  
 Wegert 13 68777 Enkenbach-Alsenborn  
 Tel. 06303-884890

Planverfasser		Bauherr	
Datum	Geschnitten	Geprüft	Maßstab
22.04.21	Krell		1:100
Projektnummer			
Bauherr	Behörde	Baustelle	Büro
Philippp Krell Dipl.-Ing. (FH) Leiningerstraße 13 68777 Enkenbach-Alsenborn 06303-884890 PhilippKrell@t-online.de			
Plannummer			BA_04

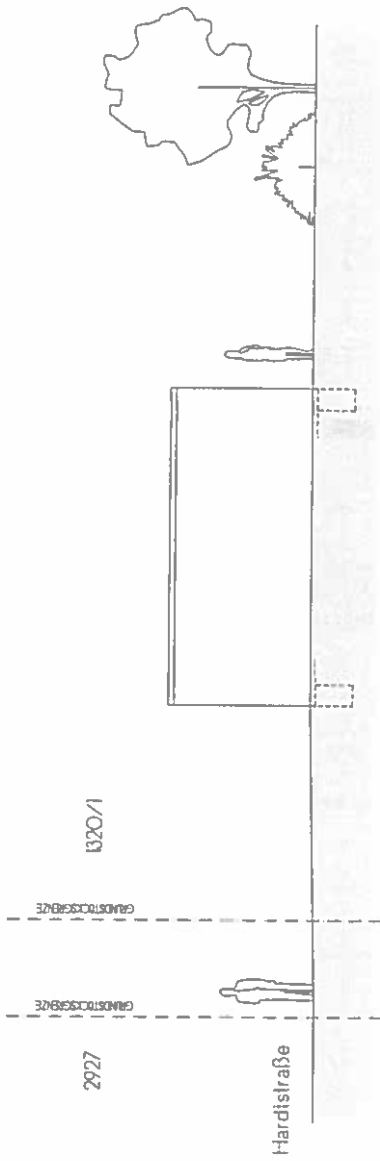

**NORDANSICHT**

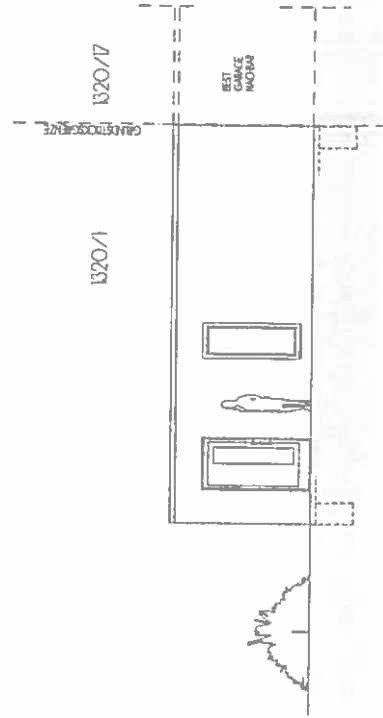

**WESTANSICHT**

# BAUANTRAG

Projekt Ersetzen der bestehenden Einzelgarage durch eine Doppelgarage  
Werkstraße 16 (Flurst. 1320/1)  
68782 Brühl

Bauherr **Heid, Tobias**  
Werkstraße 16  
68782 Brühl

Plan **Ansichten**

Philipp Krell, Dipl.-Ing. FH  
Ingenieurbüro  
Leiningenstraße 13  
67677 Enkenbach-Alsenborn  
Telefon: 06303 884880

Planverfasser		Bauherr	
Datum	Geschiednet	Geprüft	Maßstab
22.04.21	Krell		1:100
Projektnummer		Projektnummer	
Bauherr	Behörde	Baustelle	Büro
Philipp Krell Dipl.-Ing. (FH) Leiningenstraße 13 67677 Enkenbach-Alsenborn 06303-884880 PhilippKrell@t-online.de			
Plannummer			BA_05